Вторая Всероссийская неделя
финансовой грамотности для
детей и молодежи
14-22 марта 2016

Бюджет как «семейный кошель». Открытость бюджета

Подготовлено Управлением
финансов администрации
города Мурманска

Что такое бюджет ?

БЮДЖЕТ - (от старофранцузского «bougette» – кошель, сумка, кожаный мешок)

БЮДЖЕТ – форма образования и расходования денежных средств, предназначенных для финансового обеспечения задач и функций государства и местного самоуправления.

! ИЗ ИСТОРИИ

8 сентября 1802 года в России учреждено Министерство финансов и с 1803 года стали ежегодно составляться росписи государственных доходов и расходов.
С 1811 года начинается составление бюджета России.
До XIX века бюджет оставался частноправовым: в нем смешивались доходы государства и самого царя, а также расходы на государственные нужды и расходы царской семьи.
При этом государственный бюджет в Российской империи не публиковался и держался в строжайшей тайне.

Виды бюджетов

Бюджет семьи

Бюджеты публично- правовых образований

Бюджет организаций

Российской Федерации (федеральный бюджет, бюджеты государственных внебюджетных фондов РФ)

субъектов Российской Федерации (региональные бюджеты, бюджеты территориальных фондов ОМС)

муниципальных образований (местные бюджеты)

Бюджетная система Российской Федерации

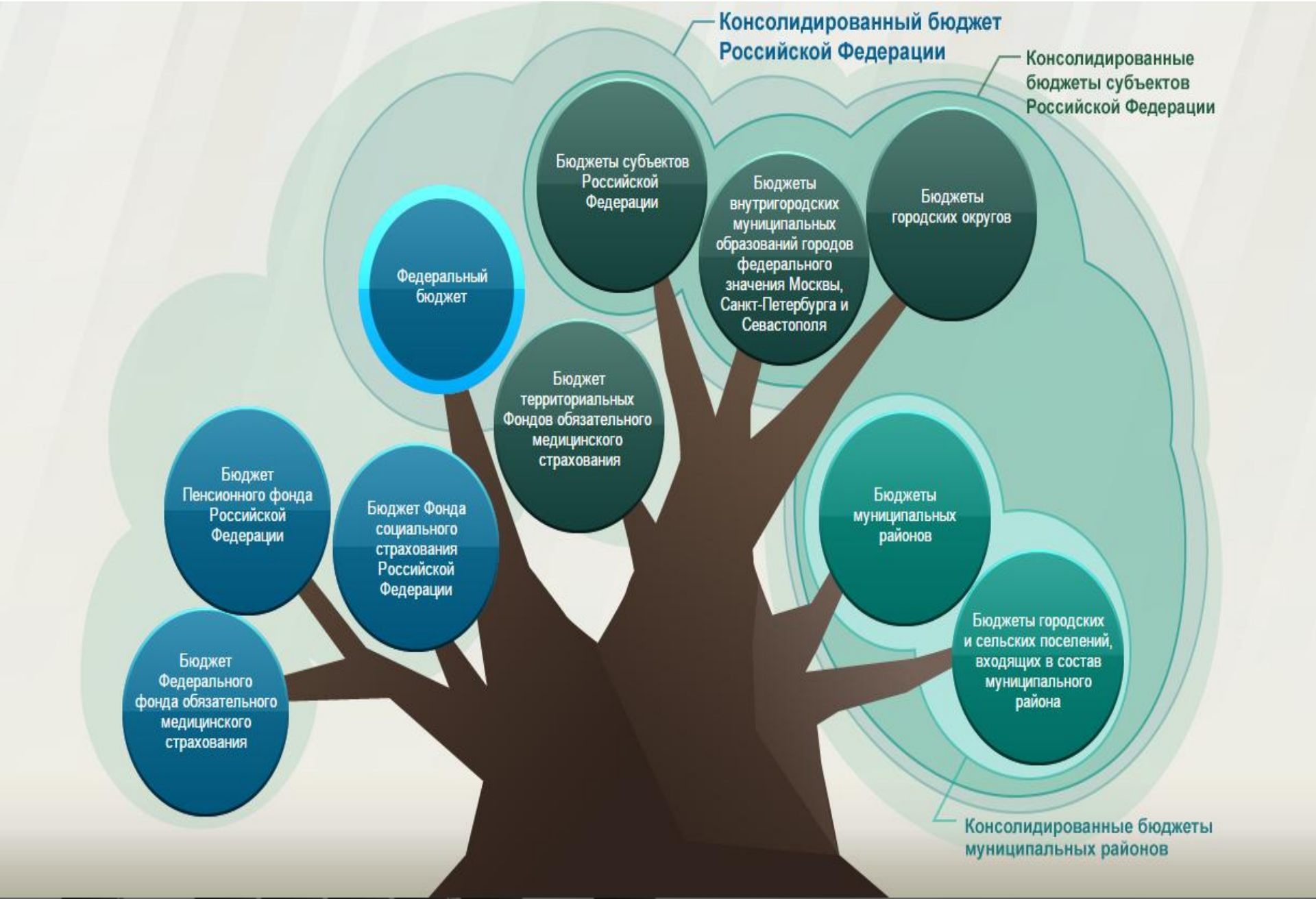

Бюджетная система Мурманской области

Бюджетная система Мурманской области состоит из областного бюджета и бюджетов муниципальных образований Мурманской области

Городские округа - 12	Муниципальные районы - 5	Городские поселения - 13	Сельские поселения - 10
Мурманск Ковдорский район Апатиты Кировск Мончегорск Оленегорск Полярные Зори ЗАТО Александровск ЗАТО Североморск ЗАТО Заозерск ЗАТО Островной ЗАТО Видяево	Кольский район	Кола Мурмаши Молочный Туманный Верхнетуломский Кильдинстрой	Междуречье Ура-Губа Пушной Тулома Териберка
	Кандалакшский район	Кандалакша Зеленоборский	Зареченск Алакуртти
	Ловозерский район	Ревда	Ловозеро
	Печенгский район	Никель Печенга Заполярный	Корзуново
	Терский район	Умба	Варзуга

Площадь территории Мурманской области 145 тыс.кв.м

Семейный бюджет

- заработная плата;
- социальные пособия (пенсии, стипендии);
- доходы от ценных бумаг, банковских вкладов;
- доходы от сдачи в аренду недвижимости;
- доходы от предпринимательской деятельности;
- иные доходы семьи.

- продукты питания;
- уплата налогов, коммунальных платежей;
- транспортные расходы, телефон, интернет;
- товары для дома, лекарства;
- ремонт одежды, бытовой техники;
- расходы на отпуск;
- иные расходы семьи.

! Основной функцией семейного бюджета является сбалансированное распределение доходов и расходов. Расходы, производимые за месяц, не должны быть больше доходов, получаемых семьей за тот же самый период.

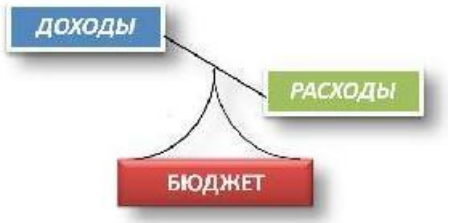

Недостаток средств (дефицит)
(осуществить заём в банке)

Сбалансированность

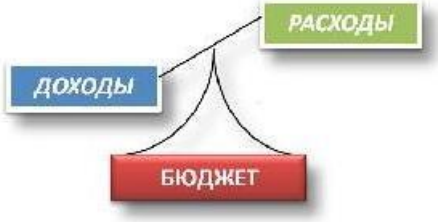

Излишек средств (профицит)
(открыть вклад в банке)

Участие гражданина в бюджетном процессе

Помогает формировать доходную часть бюджета уплачивая налоги (налог на доходы физических лиц, на имущество физических лиц, земельный налог, транспортный налог)

ГРАЖДАНИН
как налогоплательщик

ГРАЖДАНИН
как получатель социальных гарантий

Получает социальные гарантии – расходная часть бюджета (образование, ЖКХ, культура, физическая культура и спорт, льготы и другие направления социальных гарантий населению)

Доходы бюджета

Все бюджетные доходы в соответствии с Бюджетным кодексом Российской Федерации подразделяются следующим образом

Налоговые доходы

образуются в результате исполнения налогоплательщиками – физическими и юридическими лицами обязанности по уплате налогов

Неналоговые доходы

в общем виде подразделяются на доходы от использования государственного и муниципального имущества, природных ресурсов, доходы от оказания платных услуг, а также платежи в виде штрафов или иных санкций за нарушение законодательства

Безвозмездные поступления

финансовая помощь из бюджетов других уровней (межбюджетные трансферты), от физических и юридических лиц

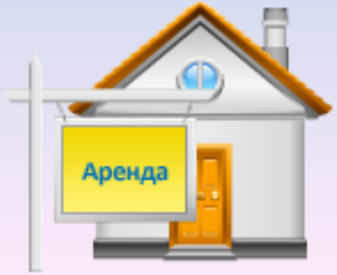

Структура доходов бюджета г.Мурманска

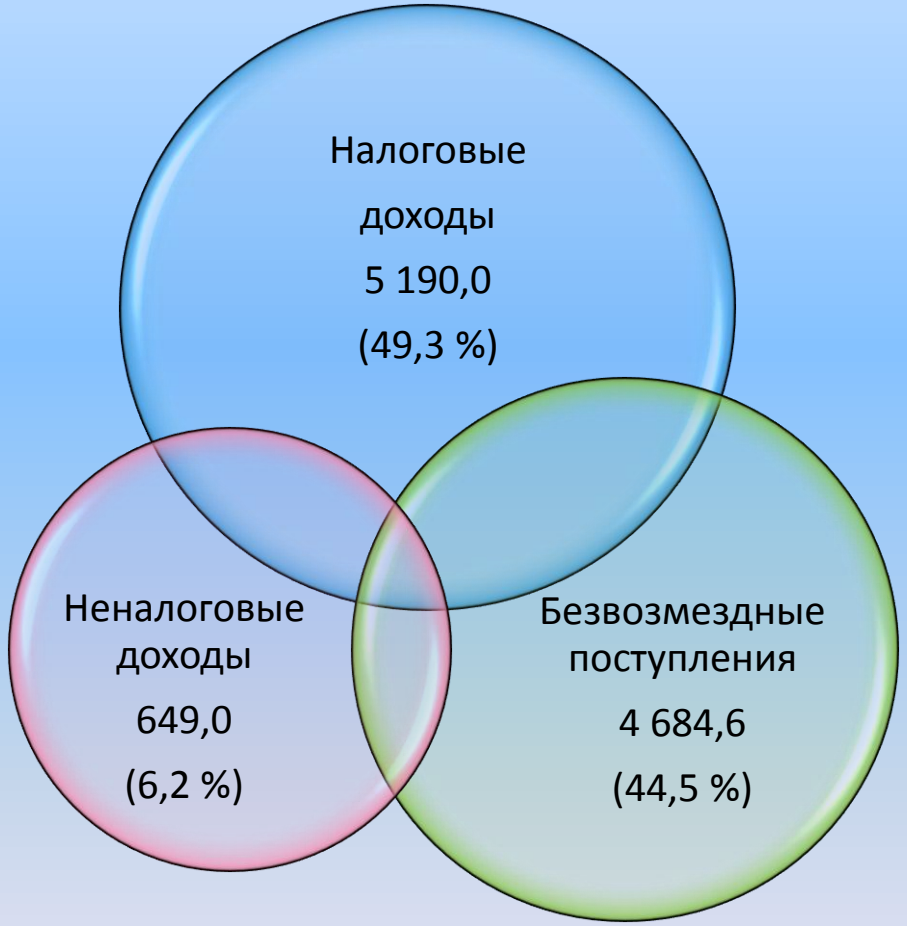

ВСЕГО ДОХОДОВ
НА 2016 ГОД
10 523,6 млн. руб.

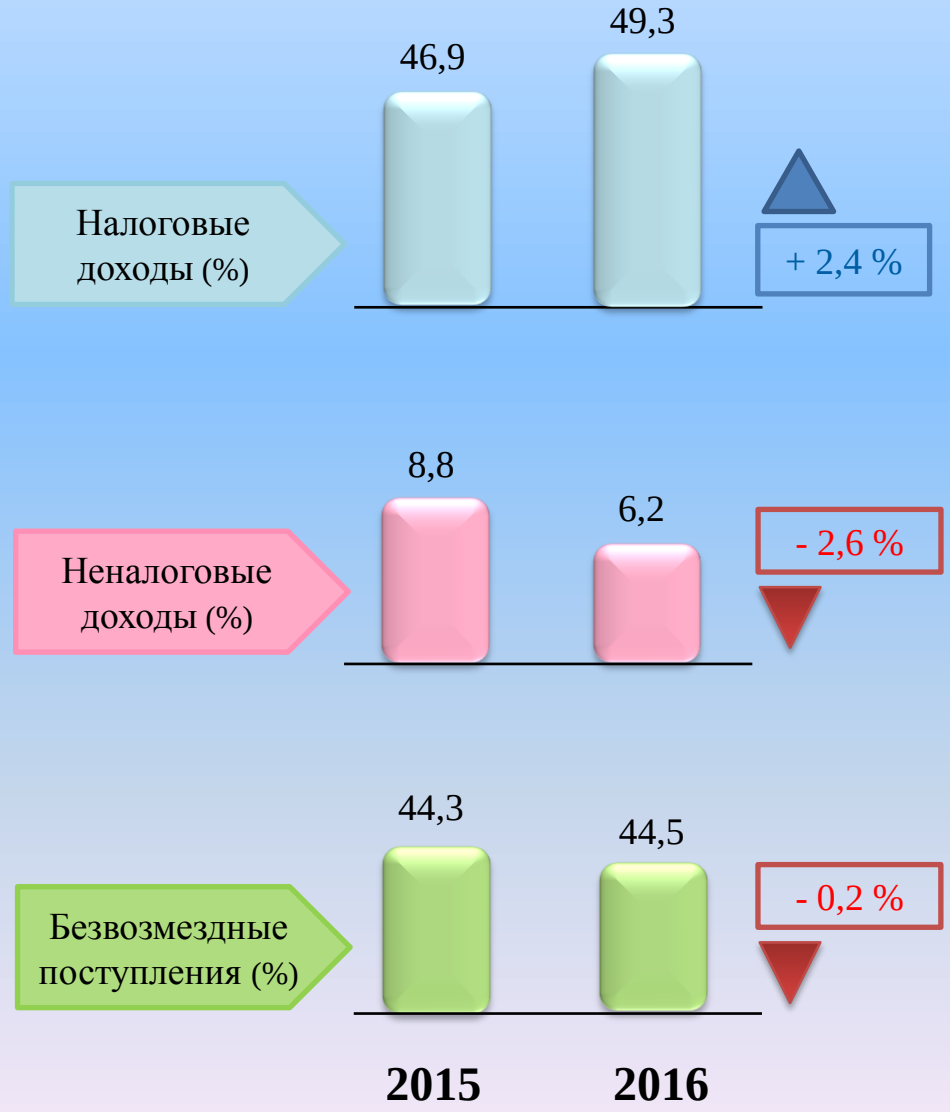

Расходы бюджета

Расходы бюджета — это денежные средства, направляемые на финансовое обеспечение задач и функций государства и местного самоуправления.

Формирование расходов бюджетов всех уровней должно базироваться на единых методологических основах, нормативах минимальной бюджетной обеспеченности, финансовых затрат на оказание государственных услуг, устанавливаемых Правительством РФ.

01 «Общегосударственные вопросы»

02 «Национальная оборона»

03 «Национальная безопасность и правоохранительная деятельность»

04 «Национальная экономика»

05 «Жилищно-коммунальное хозяйство»

06 «Охрана окружающей среды»

07 «Образование»

08 «Культура, кинематография»

09 «Здравоохранение»

10 «Социальная политика»

11 «Физическая культура и спорт»

13 «Обслуживание государственного и муниципального долга»

Структура расходов бюджета г.Мурманска

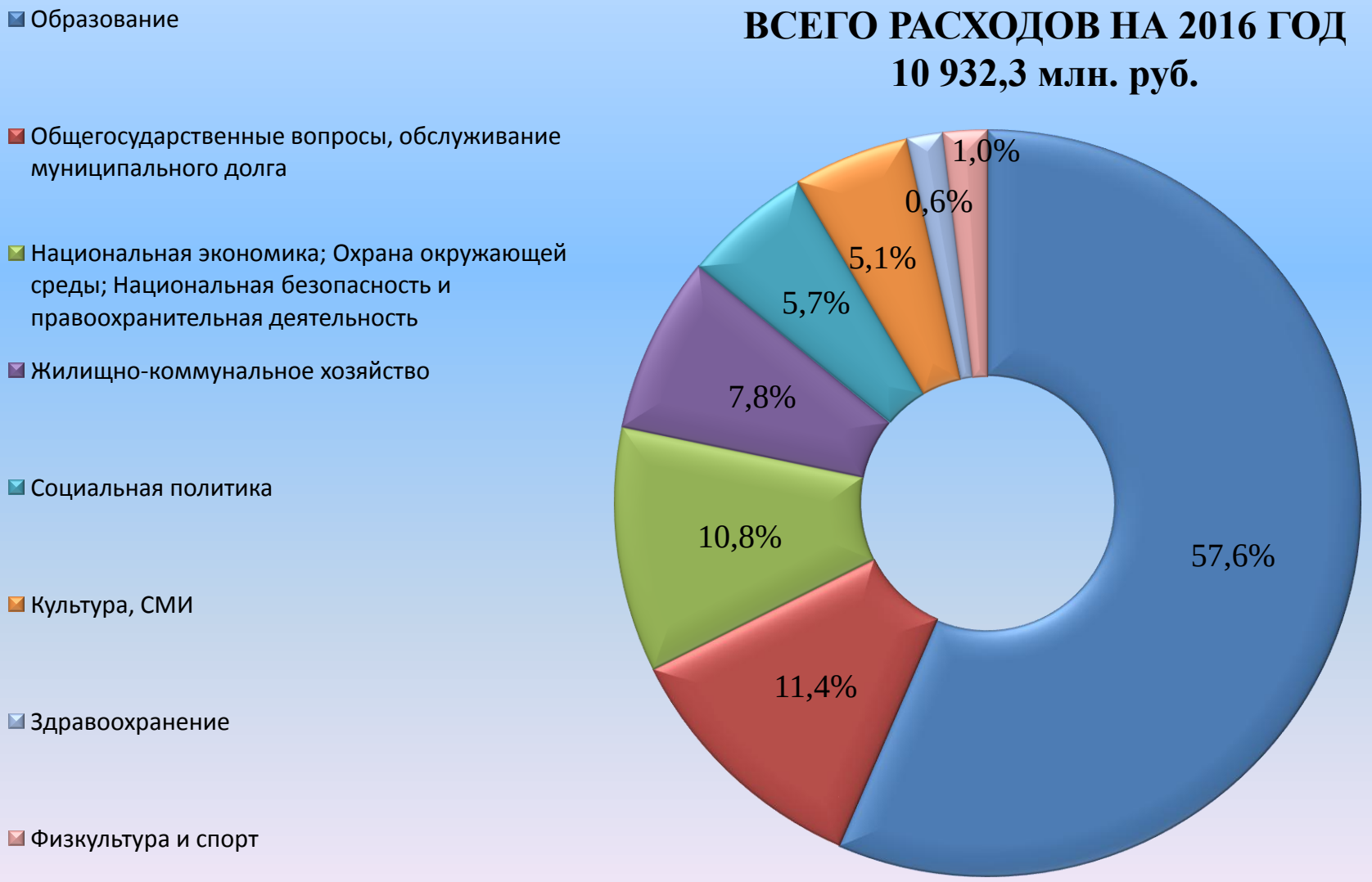

Динамика показателей бюджета г.Мурманска за 2013 – 2016 годы

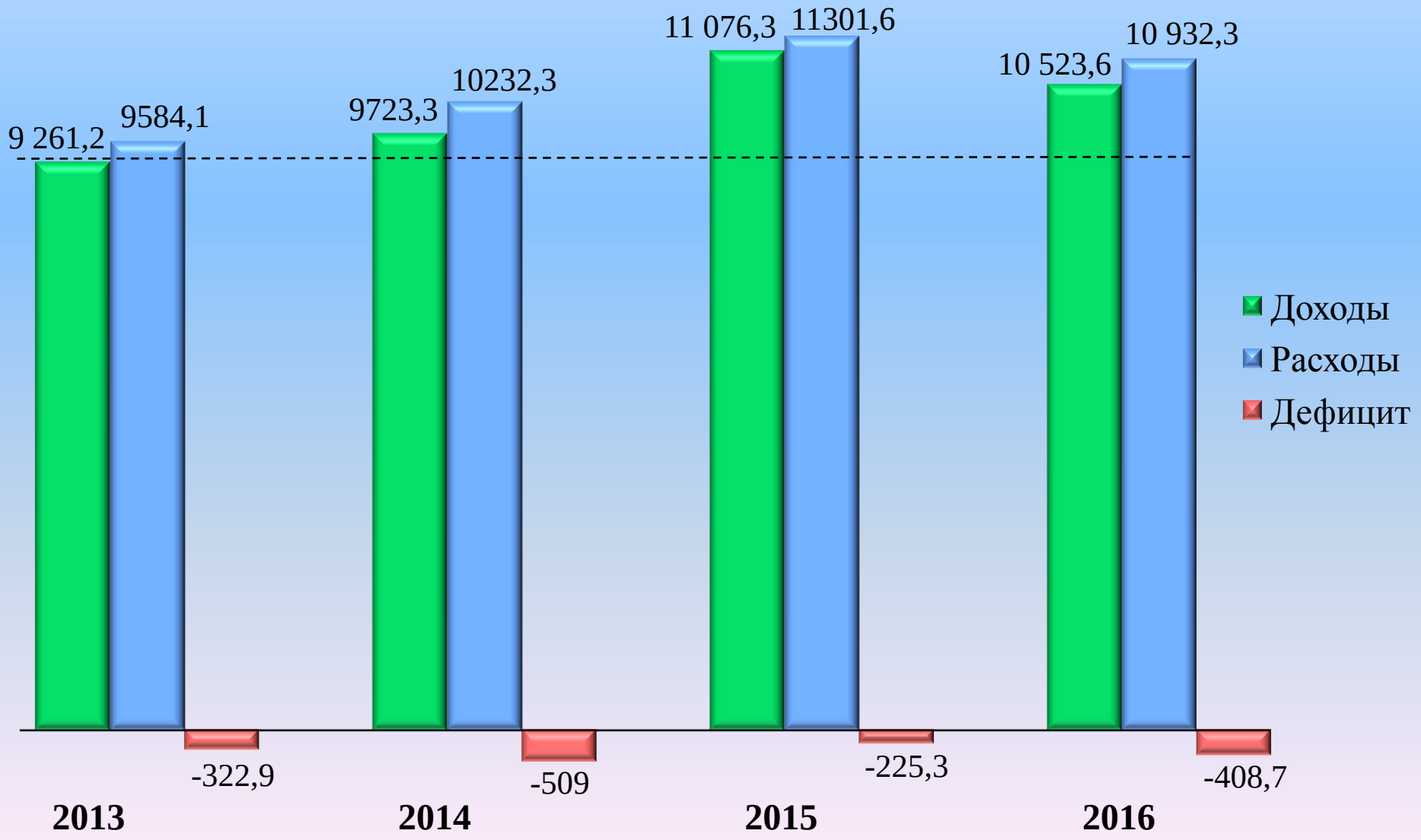

Обеспечение открытости бюджетов

Лидеры рейтинга по уровню открытости бюджетных данных за 2015 год:

Наименование субъекта Российской Федерации	Место по РФ	Баллы
Краснодарский край	1	185,00
Оренбургская область	2	184,00
Омская область	3	182,50
Красноярский край	4	178,00
Мурманская область	**5**	**164,00**
Республика Адыгея (Адыгея)	6	162,00
Ханты-Мансийский автономный округ - Югра	7	157,50
Московская область	8	154,00
Ставропольский край	9	153,00
Владимирская область	10	147,00

С 2013 года функционирует портал бюджетной системы Мурманской области «Бюджет для всех» – первый в Мурманской области ресурс, позволяющий широкому кругу пользователей сети Интернет получать понятную и доступную информацию о бюджетной системе Мурманской области, а также направить свои предложения или задать интересующие вопросы.

С 2014 года формируется и публикуется в печатном и электронном виде брошюра «Бюджетный гид», содержащая информацию о бюджетных данных Мурманской области.

Рейтинг муниципальных образований Мурманской области по уровню открытости бюджетных данных

Рейтинг муниципальных образований Мурманской области по уровню открытости бюджетных данных

Лидеры рейтинга по результатам I, II, III и IV этапов оценки

Наименование муниципального образования Мурманской области	Место по Мурманской области	Итого баллов по I,II, III и IV этапам
Единица измерения	*место*	*баллов*
ЗАТО Североморск	1	140
г. Мурманск	**2**	139
ЗАТО Александровск	3	137
г. Полярные Зори с подведомственной территорией	4	134
Кольский район	5	128

С 2013 года на официальном сайте администрации города Мурманска на странице управления финансов администрации города Мурманска в разделе «Структурные подразделения» формируется «Бюджет для граждан», а также информация об исполнении бюджета муниципального образования город Мурманск за отчетный год.

Как научиться жить по средствам

Планируйте свой бюджет и ведите учет доходов и расходов

Самый простой способ вычислить куда «утекают» заработанные вами денежные средства – это завести журнал в котором вы будете фиксировать ваши доходы и расходы, что позволит вам выявить расходы от которых можно отказаться.

Избегайте неоправданных долгов

Старайтесь избегать долгов. В крайнем случае берите в долг, а не в кредит. Не нужно занимать деньги на каждую понравившуюся вещь, вещи как правило быстро устаревают, а проценты за них придется платить долго. И будьте осторожны, сейчас на каждом углу предлагают бесплатно кредитные карты. Как только в ваших руках окажется такая игрушка, необдуманные покупки будут совершаются намного чаще.

Избегайте зависти

Этим чувством пользуются производители и рекламщики, чтобы заставить вас купить свои товары. По телевизору в рекламе вы видите вещь, которую затем видите у друга, соседа. Вам тоже хочется. Это типичная ситуация, которая вынудит потратиться на то, что в принципе вам не нужно.

Копите

Если вы очень хотите какую-то вещь, то копите чтобы купить ее сразу и без дальнейшей уплаты процентов. Это самый верный способ избежать дополнительных финансовых расходов. Лучше копить деньги с помощью банковского вклада. И копите деньги не на черный день, а на светлое будущее. Считается, что потеря 5-10 % с каждой зарплаты остается незамеченной даже в семьях, имеющих скромный доход.

Ведите простую жизнь и будьте довольны необходимым

Если питаться в ресторанах, в то время как денег у вас хватает только на хлеб, то финансовые проблемы не заставят себя ждать. Вкусно и полезно можно питаться в домашних условиях. Необходимо отказаться от вредных привычек! Важно сосредоточиться на самом необходимом. Имея пропитание, одежду и кров уже надо быть довольным. Счастливые люди не кто имеет все что хочет, а тот кто умеет радоваться тому, что имеет. И это не материальные вещи. Глупо радоваться вещам, когда можно радоваться близким, любимым, друзьям.

Спасибо за внимание