ВНЕСЕНИЕ ИЗМЕНЕНИЙ В ГЕНЕРАЛЬНЫЙ ПЛАН МУНИЦИПАЛЬНОГО ОБРАЗОВАНИЯ ГОРОД-ГЕРОЙ МУРМАНСК

КАРТА ПЛАНИРУЕМОГО РАЗМЕЩЕНИЯ ОБЪЕКТОВ МЕСТНОГО ЗНАЧЕНИЯ

М 1:10 000

УСЛОВНЫЕ ОБОЗНАЧЕНИЯ

ГРАНИЦЫ И ТЕРРИТОРИИ

- Граница городского округа
- Граница населенного пункта
- Поверхностные водные объекты
- 1.1 Номер по экспликации
- 1 Наименование микрорайона

ОБЪЕКТЫ СОЦИАЛЬНОЙ ИНФРАСТРУКТУРЫ

РЕГИОНАЛЬНОГО ЗНАЧЕНИЯ

ПЛАНИРУЕМЫЙ К РЕКОНСТРУКЦИИ

- Объект культурно-просветительного назначения
- Спортивное сооружение
- Лечебно-профилактическая медицинская организация (кроме санаторно-курортной), оказывающая медицинскую помощь в стационарных условиях, ее структурное подразделение
- Организация, реализующая программы профессионального и высшего образования

ПЛАНИРУЕМЫЙ К РАЗМЕЩЕНИЮ

- Объект культурно-просветительного назначения
- Зрелищная организация
- Спортивное сооружение
- Лечебно-профилактическая медицинская организация (кроме санаторно-курортной), оказывающая медицинскую помощь в стационарных условиях, ее структурное подразделение

МЕСТНОГО ЗНАЧЕНИЯ

ПЛАНИРУЕМЫЙ К РЕКОНСТРУКЦИИ

- Дошкольная образовательная организация
- Общеобразовательная организация
- Организация дополнительного образования
- Объект культурно-просветительного назначения
- Объект культурно-досугового (клубного) типа
- Спортивное сооружение

ПЛАНИРУЕМЫЙ К РАЗМЕЩЕНИЮ

- Дошкольная образовательная организация
- Общеобразовательная организация
- Объект культурно-досугового (клубного) типа
- Объект спорта, включающий раздельно нормируемые спортивные сооружения (объекты) (в т.ч. физкультурно-оздоровительный комплекс)
- Спортивное сооружение
- Парк культуры и отдыха

ПРЕДПРИЯТИЯ ПРОМЫШЛЕННОСТИ, СЕЛЬСКОГО И ЛЕСНОГО ХОЗЯЙСТВА

РЕГИОНАЛЬНОГО ЗНАЧЕНИЯ

ПЛАНИРУЕМЫЙ К РАЗМЕЩЕНИЮ

- Объект по обработке, утилизации, обезвреживание отходов

МЕСТНОГО ЗНАЧЕНИЯ

ПЛАНИРУЕМЫЙ К РАЗМЕЩЕНИЮ

- Иные объекты обращения с отходами

ПЛАНИРУЕМЫЙ К ЛИКВИДАЦИИ

- Объект размещения отходов

ОБЪЕКТЫ ТРАНСПОРТНОЙ ИНФРАСТРУКТУРЫ

ЖЕЛЕЗНОДОРОЖНОГО ТРАНСПОРТА

ФЕДЕРАЛЬНОГО ЗНАЧЕНИЯ

СУЩЕСТВУЮЩИЙ

- Железнодорожный путь общего пользования
- Железнодорожный путь необщего пользования

ПЛАНИРУЕМЫЙ К РЕКОНСТРУКЦИИ

- Железнодорожный путь общего пользования
- Мостовое сооружение

ВОДНОГО ТРАНСПОРТА

ФЕДЕРАЛЬНОГО ЗНАЧЕНИЯ

ПЛАНИРУЕМЫЙ К РЕКОНСТРУКЦИИ

- Морской порт

ПЛАНИРУЕМЫЙ К РАЗМЕЩЕНИЮ

- Морской вокзал

ИНОГО ЗНАЧЕНИЯ

ПЛАНИРУЕМЫЙ К РАЗМЕЩЕНИЮ

- Место стоянки маломерных, спортивных парусных и прогулочных судов

ПЛАНИРУЕМЫЙ К РЕКОНСТРУКЦИИ

- Место стоянки маломерных, спортивных парусных и прогулочных судов

АВТОМОБИЛЬНОГО ТРАНСПОРТА

ФЕДЕРАЛЬНОГО ЗНАЧЕНИЯ

СУЩЕСТВУЮЩИЙ

- Автомобильная дорога
- Автомобильная дорога

РЕГИОНАЛЬНОГО ЗНАЧЕНИЯ

СУЩЕСТВУЮЩИЙ

- Автомобильная дорога

ПЛАНИРУЕМЫЙ К РАЗМЕЩЕНИЮ

- Транспортно-пересадочный узел

МЕСТНОГО ЗНАЧЕНИЯ

ПЛАНИРУЕМЫЙ К РАЗМЕЩЕНИЮ

- Магистральная улица общегородского значения регулируемого движения
- Магистральная улица районного значения
- Улицы и дороги местного значения
- Транспортная развязка в разных уровнях
- Пешеходный переход в разных уровнях
- Мостовое сооружение
- Саморегулируемое пересечение в одном уровне
- Транспортно-пересадочный узел
- Остановочный пункт

ПЛАНИРУЕМЫЙ К РЕКОНСТРУКЦИИ

- Магистральная улица общегородского значения регулируемого движения
- Магистральная улица районного значения
- Остановочный пункт

ИНОГО ЗНАЧЕНИЯ

ПЛАНИРУЕМЫЙ К РЕКОНСТРУКЦИИ

- Стоянка (парковка) автомобилей

ПЛАНИРУЕМЫЙ К РАЗМЕЩЕНИЮ

- Станция автозаправочная

ПЛАНИРУЕМЫЙ К ЛИКВИДАЦИИ

- Стоянка (парковка) автомобилей

ОБЪЕКТЫ ИНЖЕНЕРНОЙ ИНФРАСТРУКТУРЫ

ЭЛЕКТРОСНАБЖЕНИЕ

РЕГИОНАЛЬНОГО ЗНАЧЕНИЯ

ПЛАНИРУЕМЫЙ К РЕКОНСТРУКЦИИ

- Электрическая подстанция 35 кВ

МЕСТНОГО ЗНАЧЕНИЯ

ПЛАНИРУЕМЫЙ К РЕКОНСТРУКЦИИ

- Теплоэлектроцентраль (ТЭЦ)

ПЛАНИРУЕМЫЙ К РАЗМЕЩЕНИЮ

- Электрическая подстанция 35 кВ

ВОДООТВЕДЕНИЕ

МЕСТНОГО ЗНАЧЕНИЯ

ПЛАНИРУЕМЫЙ К РАЗМЕЩЕНИЮ

- Очистные сооружения (КОС)
- Канализационная насосная станция (КНС)

ТЕПЛОСНАБЖЕНИЕ

МЕСТНОГО ЗНАЧЕНИЯ

ПЛАНИРУЕМЫЙ К РЕКОНСТРУКЦИИ

- Источник тепловой энергии

ПЛАНИРУЕМЫЙ К РАЗМЕЩЕНИЮ

- Источник тепловой энергии
- Тепловая перекачивающая насосная станция (ТПНС)

ПЛАНИРУЕМЫЙ К ЛИКВИДАЦИИ

- Источник тепловой энергии

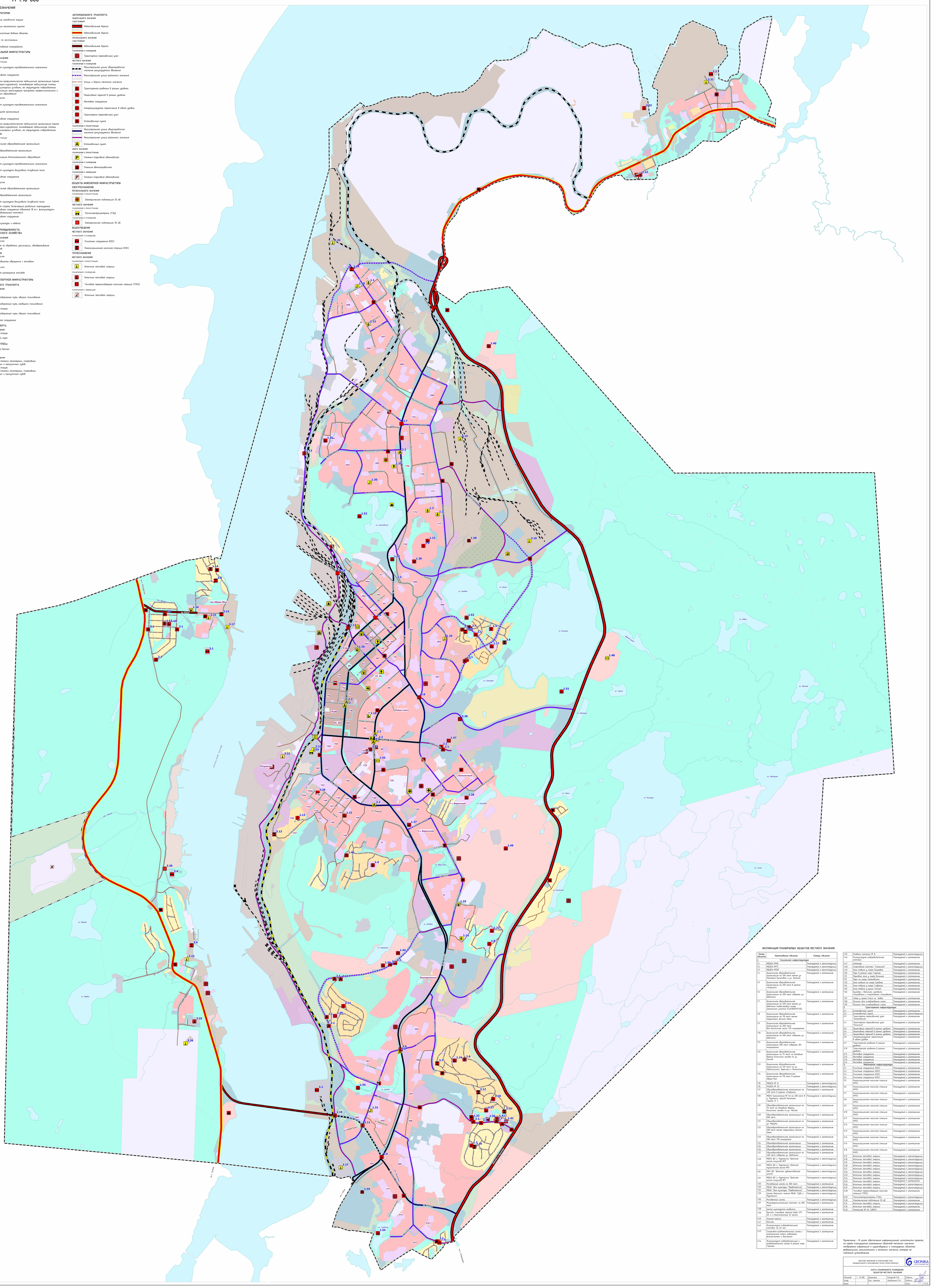

ЭКСПЛИКАЦИЯ ПЛАНИРУЕМЫХ ОБЪЕКТОВ МЕСТНОГО ЗНАЧЕНИЯ

Номер объекта	Наименование объекта	Статус объекта
1	**Социальная инфраструктура**	
1.1	МБДОУ №38	Планируемый к реконструкции
1.2	МБДОУ №73	Планируемый к реконструкции
1.3	МБДОУ №109	Планируемый к реконструкции
1.4	Дошкольная образовательная организация на 200 мест южнее ул. Капитана Орликовой и ул. Зеленой	Планируемый к размещению
1.5	Дошкольная образовательная организация на 200 мест в районе «Озерный»	Планируемый к размещению
1.6	Дошкольная образовательная организация на 200 мест севернее ул. Шевченко	Планируемый к размещению
1.7	Дошкольная образовательная организация на 200 мест южнее ул. Шевченко (кадастровый номер земельного участка 51:20:0001317:95)	Планируемый к размещению
1.8	Дошкольная образовательная организация на 110 мест южнее территории Долины Уюта	Планируемый к размещению
1.9	Дошкольная образовательная организация на 200 мест Юго-восточная часть 178 микрорайона	Планируемый к размещению
1.10	Дошкольная образовательная организация на 200 мест севернее ул. Шевченко	Планируемый к размещению
1.11	Дошкольная образовательная организация 200 мест севернее 301 микрорайона	Планируемый к размещению
1.12	Дошкольная образовательная организация на 75 мест на Западном берегу Кольского залива по ул. Лесная	Планируемый к размещению
1.13	Дошкольная образовательная организация на 120 мест по ул. Набережная, 3а/ачной и Печенгской	Планируемый к размещению
1.14	Дошкольная образовательная организация на 110 мест в районе Абрам-Мыс	Планируемый к размещению
1.15	МБДОУ № 16	Планируемый к реконструкции
1.16	МАДОУ № 32	Планируемый к реконструкции
1.17	Общеобразовательная организация на 400 мест в районе «Озерный»	Планируемый к размещению
1.18	МБОУ гимназия № 40 на 200 мест в г. Мурманск, проезд Капитана Тарана, д. 1	Планируемый к реконструкции
1.19	Общеобразовательная организация на 75 мест на Западном берегу Кольского залива по ул. Лесная	Планируемый к размещению
1.20	Общеобразовательная организация на 300 мест	Планируемый к размещению
1.21	Общеобразовательная организация по ул. Марина	Планируемый к размещению
1.22	Общеобразовательная организация на 280 мест южнее территории Долины Уюта	Планируемый к размещению
1.23	Общеобразовательная организация на 280 мест 178 микрорайон	Планируемый к размещению
1.24	Общеобразовательная организация	Планируемый к размещению
1.25	Общеобразовательная организация	Планируемый к размещению
1.26	Общеобразовательная организация	Планируемый к размещению
1.27	Общеобразовательная организация на 400 мест севернее ул. Шевченко	Планируемый к размещению
1.28	МБОУ ДО г. Мурманска "Детская школа искусств №3"	Планируемый к реконструкции
1.29	МБОУ ДО г. Мурманска "Детская музыкальная школа №5"	Планируемый к реконструкции
1.30	МБУ ДО "Детская художественная школа"	Планируемый к реконструкции
1.31	МБОУ ДО г. Мурманска "Детская школа искусств №7"	Планируемый к реконструкции
1.32	Молодежный центр на 300 мест	Планируемый к размещению
1.33	МБУК "Дом культуры "Первомайский"	Планируемый к реконструкции
1.34	МБУК "Дом культуры "Первомайский"	Планируемый к реконструкции
1.35	Центр детского чтения МБУК "ЦДБ г. Мурманска"	Планируемый к реконструкции
1.36	Молодежный центр	Планируемый к реконструкции
1.37	Многофункциональный комплекс на 300 мест	Планируемый к размещению
1.38	Центр культурного развития	Планируемый к размещению
1.39	Бассейн площадью зеркала воды 275 кв. м и вместимостью 32 места	Планируемый к размещению
1.40	Лыжная трасса	Планируемый к размещению
1.41	Бассейн	Планируемый к размещению
1.42	Физкультурно-оздоровительный комплекс на 62 чел.	Планируемый к размещению
1.43	Спортивно-развлекательный центр с размещением клиник, аквапарка, фитнес-залами и бассейном	Планируемый к размещению
1.44	Физкультурно-оздоровительный и развлекательный центр в районе горы Горелая	Планируемый к размещению
1.45	Спортивная гимназия № 8	Планируемый к реконструкции
1.46	Физкультурно-оздоровительный комплекс	Планируемый к размещению
1.47	Аквапарк	Планируемый к размещению
1.48	Спортивный комплекс "Снежинка"	Планируемый к реконструкции
1.49	Зона отдыха у озера Окунебое	Планируемый к размещению
1.50	Парк в районе горы Горелая	Планируемый к размещению
1.51	Парковая зона у озера Большое	Планируемый к размещению
1.52	Парк на озере Семеновское	Планируемый к размещению
1.53	Зона отдыха на озере Среднее	Планируемый к размещению
1.54	Зона отдыха у озера Гудвино	Планируемый к размещению
1.55	Зона отдыха у ручья Чистый	Планируемый к размещению
1.56	Бульвар с детскими игровыми площадками и спортивными площадками	Планируемый к размещению
1.57	Сквер у здания Спасо-из. Вокзал	Планируемый к размещению
1.58	Полигон для складирования снега	Планируемый к размещению
1.59	Полигон для складирования снега	Планируемый к размещению
2	**Транспортная инфраструктура**	
2.1	Остановочный пункт	Планируемый к размещению
2.2	Остановочный пункт	Планируемый к реконструкции
2.3	Транспортно-пересадочный узел "Семеновский"	Планируемый к размещению
2.4	Транспортно-пересадочный узел "Кольский"	Планируемый к размещению
2.5	Пешеходный переход в разных уровнях	Планируемый к размещению
2.6	Пешеходный переход в разных уровнях	Планируемый к размещению
2.7	Пешеходный переход в разных уровнях	Планируемый к размещению
2.8	Саморегулируемое пересечение в одном уровне	Планируемый к размещению
2.9	Транспортная развязка в разных уровнях	Планируемый к размещению
2.10	Транспортная развязка в разных уровнях	Планируемый к размещению
2.11	Мостовое сооружение	Планируемый к размещению
2.12	Мостовое сооружение	Планируемый к размещению
2.13	Мостовое сооружение	Планируемый к размещению
2.14	Мостовое сооружение	Планируемый к размещению
3	**Инженерная инфраструктура**	
3.1	Очистные сооружения (КОС)	Планируемый к размещению
3.2	Очистные сооружения (КОС)	Планируемый к размещению
3.3	Очистные сооружения (КОС)	Планируемый к размещению
3.4	Очистные сооружения (КОС)	Планируемый к размещению
3.5	Канализационная насосная станция (КНС)	Планируемый к размещению
3.6	Канализационная насосная станция (КНС)	Планируемый к размещению
3.7	Канализационная насосная станция (КНС)	Планируемый к размещению
3.8	Канализационная насосная станция (КНС)	Планируемый к размещению
3.9	Канализационная насосная станция (КНС)	Планируемый к размещению
3.10	Канализационная насосная станция (КНС)	Планируемый к размещению
3.11	Канализационная насосная станция (КНС)	Планируемый к размещению
3.12	Канализационная насосная станция (КНС)	Планируемый к размещению
3.13	Канализационная насосная станция (КНС)	Планируемый к размещению
3.14	Канализационная насосная станция (КНС)	Планируемый к размещению
3.15	Канализационная насосная станция (КНС)	Планируемый к размещению
3.16	Канализационная насосная станция (КНС)	Планируемый к размещению
3.17	Источник тепловой энергии	Планируемый к реконструкции
3.18	Источник тепловой энергии	Планируемый к реконструкции
3.19	Источник тепловой энергии	Планируемый к реконструкции
3.20	Источник тепловой энергии	Планируемый к реконструкции
3.21	Источник тепловой энергии	Планируемый к реконструкции
3.22	Источник тепловой энергии	Планируемый к реконструкции
3.23	Источник тепловой энергии	Планируемый к реконструкции
3.24	Источник тепловой энергии	Планируемый к реконструкции
3.25	Источник тепловой энергии	Планируемый к размещению
3.26	Источник тепловой энергии	Планируемый к реконструкции
3.27	Источник тепловой энергии	Планируемый к реконструкции
3.28	Тепловая перекачивающая насосная станция (ТПНС)	Планируемый к размещению
3.29	Теплоэлектроцентраль (ТЭЦ)	Планируемый к реконструкции
3.30	Электрическая подстанция 35 кВ	Планируемый к размещению
3.31	Источник тепловой энергии	Планируемый к реконструкции
3.32	Источник тепловой энергии	Планируемый к размещению
3.33	Котельная № 26 "ЦЖКУ"	Планируемый к размещению

Примечание - В целях обеспечения информационной целостности проекта на карте планируемого размещения объектов местного значения отображена информация о существующих и планируемых объектах федерального, регионального и местного значения, которая не подлежит установлению.

ВНЕСЕНИЕ ИЗМЕНЕНИЙ В ГЕНЕРАЛЬНЫЙ ПЛАН МУНИЦИПАЛЬНОГО ОБРАЗОВАНИЯ ГОРОД-ГЕРОЙ МУРМАНСК					GEONIKA
КАРТА ПЛАНИРУЕМОГО РАЗМЕЩЕНИЯ ОБЪЕКТОВ МЕСТНОГО ЗНАЧЕНИЯ					
Масштаб	1 : 10 000	Директор	Кожурина О.В.	Подпись	
Шифр		Рук. проекта	Любимова П.Н.	Подпись	
Дата				Лист	ГП.01