

Описание границ публичного сервитута

Местоположение

Российская Федерация, Мурманская область, Мурманск г

Система координат

МСК-51, зона 1



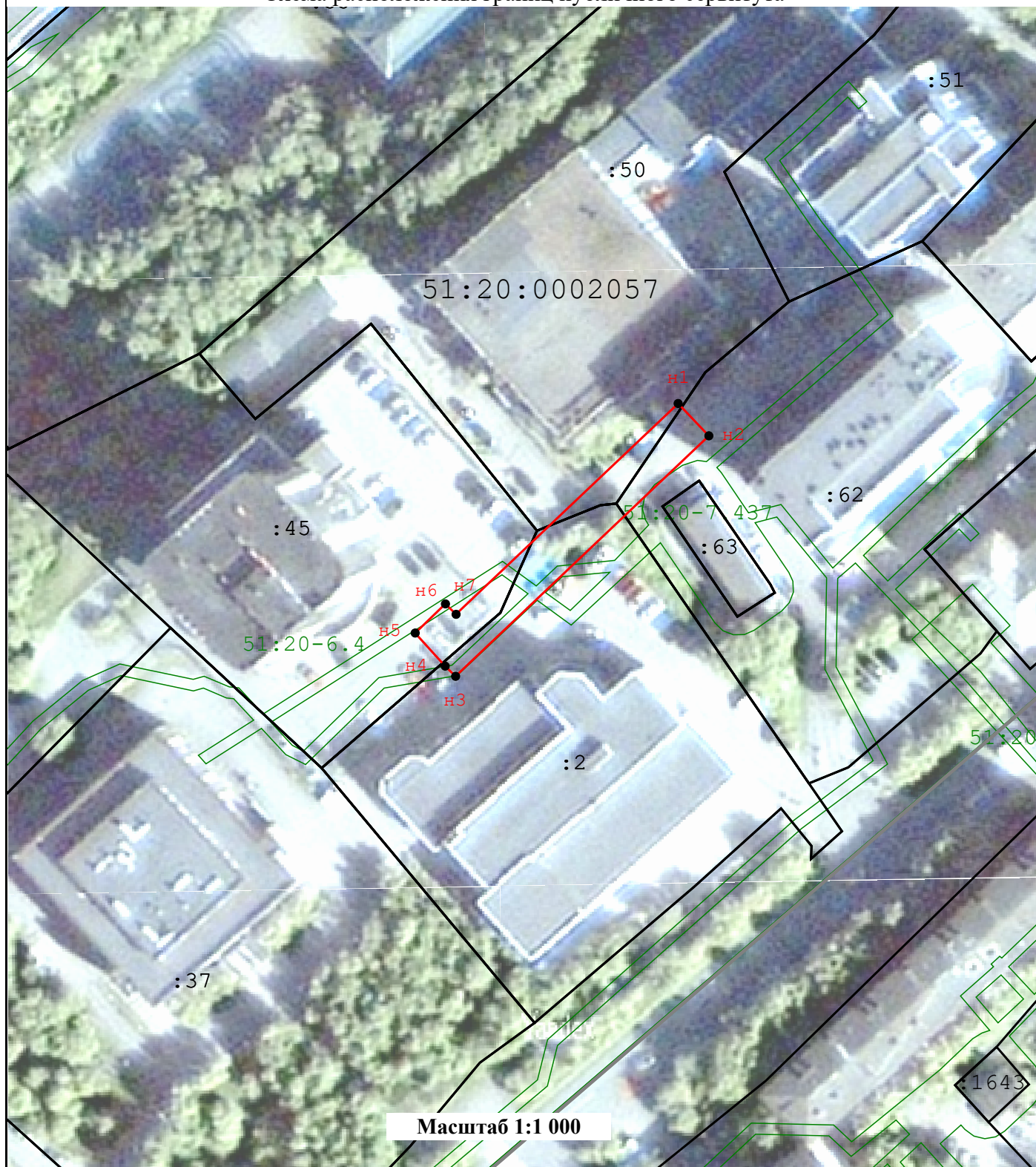

Площадь объекта +/- величина погрешности определения площади (Р +/- Дельта Р)				522 ± 8,00
Номер точки	Координата X	Координата Y	Метод определения	Погрешность
н1	643 455,34	1 442 527,09	Аналитический метод	0,10
н2	643 449,54	1 442 532,60	Аналитический метод	0,10
н3	643 406,39	1 442 487,19	Аналитический метод	0,10
н4	643 408,22	1 442 485,32	Аналитический метод	0,10
н5	643 414,15	1 442 479,94	Аналитический метод	0,10
н6	643 419,38	1 442 485,37	Аналитический метод	0,10
н7	643 417,51	1 442 487,28	Аналитический метод	0,10
н1	643 455,34	1 442 527,09	Аналитический метод	0,10

Графическое описание местоположения границ публичного сервитута

Схема расположения границ публичного сервитута



Условные обозначения:

-  - проектируемый к размещению объект - тепловая сеть
-  - граница зоны с особыми условиями использования территории
-  - граница кадастрового квартала
-  - граница земельного участка
- 51:06:0020201 - номер кадастрового квартала
- :255 - номер кадастровый земельного участка
-  n2 - граница публичного сервитута и характерная точка