ЧЕРТЕЖ ПЛАНИРОВКИ ТЕРРИТОРИИ

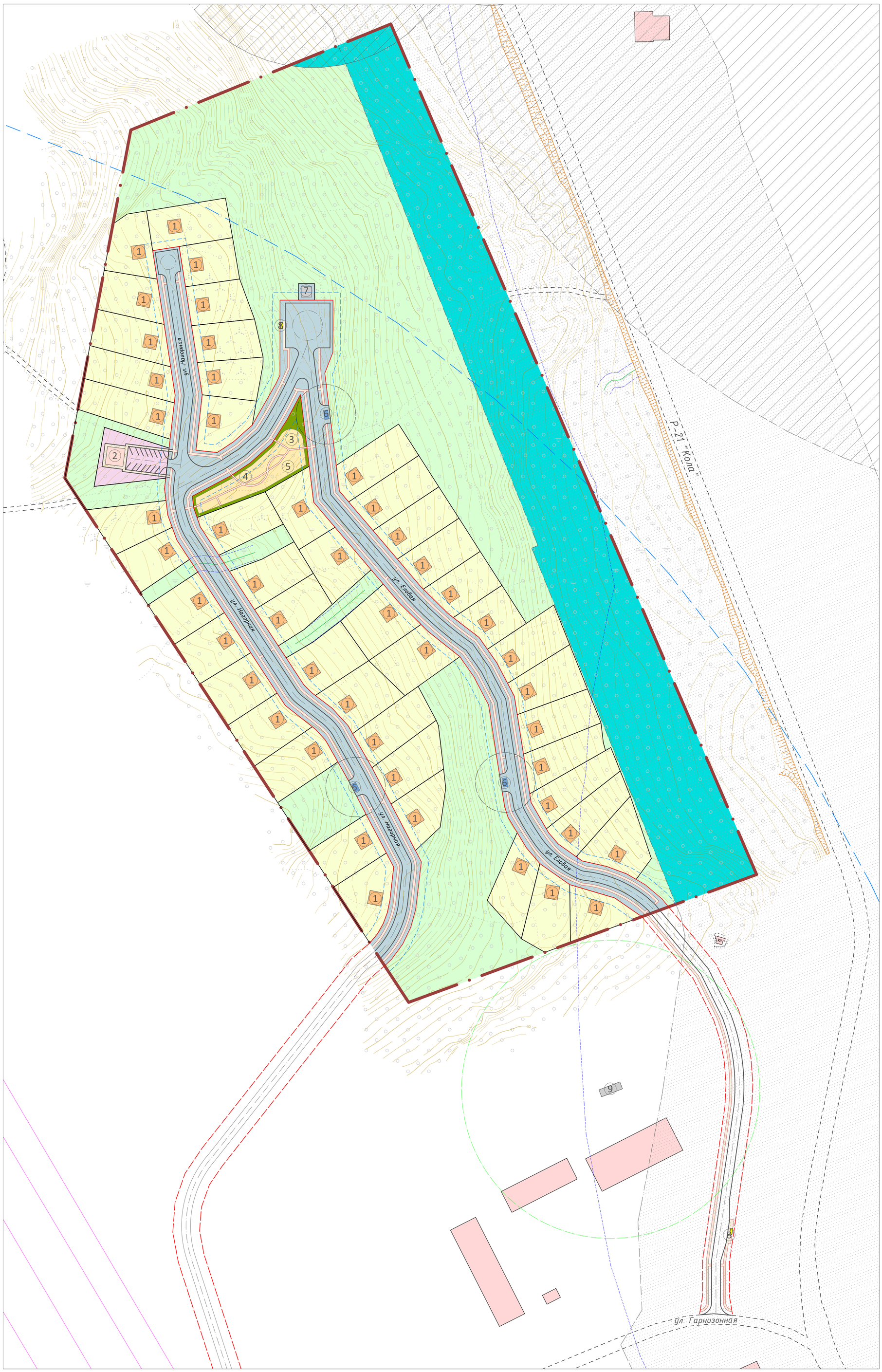

УСЛОВНЫЕ ОБОЗНАЧЕНИЯ

- Граница проектируемой территории
- Красные линии
- Перспективные красные линии
- Линии отступа от красных линий
- Здания, строения, сооружения существующие
- Здания жилые проектируемые
- Здания общественно-деловые проектируемые
- Сооружения инженерной инфраструктуры проектируемые
- Границы образуемых земельных участков
- Улично-дорожная сеть существующая
- Улично-дорожная сеть проектируемая

Зоны планируемого размещения объектов капитального строительства

- Зона жилой застройки
- Зона сохраняемого природного ландшафта
- Зона размещения объектов общественно-делового и коммерческого назначения
- Зона отдыха
- Зона инженерной и транспортной инфраструктуры
- Зона озеленения специального назначения
- Площадки для спорта, отдыха, детские площадки проектируемые
- Площадки для сбора ТБО проектируемые
- Остановочные павильоны проектируемые

Зоны с особыми условиями использования территории

- Охранная зона объектов электросетевого хозяйства
- Охранная зона сетей связи
- Водоохранная зона Кольского залива
- Береговая зона ручья
- Третий пояс санитарной охраны источника питьевого водоснабжения
- Санитарно-защитные зоны
- Отступ от городской магистрали до зоны жилой застройки (100м.)
- Нормативные отступы от площадок для сбора и временного хранения ТБО до жилых зданий
- Санитарно-защитная зона от проектируемых очистных сооружений ливневой канализации (условно)

Экспликация проектируемых объектов

1. Индивидуальный жилой дом
2. Магазин
3. Детская площадка
4. Спортивная площадка
5. Площадка для отдыха
6. Площадка для сбора и временного хранения ТБО
7. Проектируемая 2КТП-10/1000
8. Остановка общественного транспорта
9. Локальные очистные сооружения ливневой канализации (условно)

Изм.	Кол.уч	Лист	№док.	Подпись	Дата	3864-КЕМ-ГМ
						Проект планировки и межевания территории с северной стороны от пересечения ул. Гарнизонной и автодороги Р-21 «Кола» Санкт-Петербург - Петрозаводск - Мурманск - Печенга - граница с Королевством Норвегия в Первомайском административном округе города Мурманска
Разработал		Зарипова			06.2016	Материалы по обоснованию проекта планировки территории
Проверил		Воронова			06.2016	Стадия: ПП; Лист: 1; Листов: 1
Рук. отдела		Гусейнова			06.2016	
Рук. проекта		Сильченко			06.2016	Чертеж планировки территории М 1: 1 000
Н. контроль		Ковалёв			06.2016	ООО "Национальный земельный фонд"
Директор		Ярмошик			06.2016	

Согласовано

Взам. инв. №

Подпись и дата

Инв. № подл.