ДО КОНЦА ЛЬГОТНОЙ ПОДПИСКИ ОСТАЛОСЬ 11 ДНЕЙ

Главная газета нашего города

Вечерний Мурманск

18 декабря 2018, вторник № 232 (6594)

Больше Дедов Морозов ХОРОШИХ И РАЗНЫХ!

3

СПЕШИТЕ ПОДПИСАТЬСЯ

До конца льготной подписки на «Вечерний Мурманск» осталось 11 дней! В преддверии Нового года цены на подписку снижены. Получать ежедневный выпуск в течение 6 месяцев можно всего за 660 рублей, а пятничный – за 570 рублей. Годовая подписка обойдется в 1200 рублей. Продлить имеющуюся подписку можно также по праздничным ценам.

Подписаться на газету можно не только в редакционном отделе подписки, но и в отделениях Почты России. У «Вечерки» с Почтой России разные цены на подписку и разные почтальоны. Так, стоимость подписки на «Вечерний Мурманск» в отделениях Почты России сейчас примерно в три раза выше, чем в редакции газеты. Почему разные цены? Потому что «Вечерка» приносит вам газету, так сказать, от производителя – с помощью собственной службы доставки. А Почта России – посредник. Это примерно то же самое, что покупать хлеб на хлебозаводе или в магазине, – цены будут разными.

Почтальоны у нас тоже разные. В отделе доставки «Вечерки» работают 40 почтальонов, они распределены по всем районам города. Сотрудники отдела знают их всех лично и в случае претензий подписчиков по поводу доставки могут немедленно связаться с почтальоном и решить проблему. Бывает, что в редакцию «Вечернего Мурманска» жалуются на несвоевременную доставку газет те наши читатели, которые подписались в отделениях Почты России. Тут наш отдел доставки ничем не может помочь. Можем только посоветовать в следующий раз попробовать оформить подписку в редакции.

Кстати, подписку по сниженной стоимости можно оформить до 21 декабря в редакции газеты на Кольском проспекте, 9 и в отделе подписки на улице Шмидта, 17 с понедельника по пятницу с 9.00 до 17.00 (с 13.00 до 14.00 – перерыв). Бесплатно пригласить специалиста по подписке домой можно по телефону 47-75-83.

Павел СТЕПАНЕНКО. stepanenko@vmnews.ru Фото из архива редакции.

РАЗГОВОР С ГУБЕРНАТОРОМ

В Мурманске прошла большая пресс-конференция губернатора Мурманской области Марины Ковтун, посвященная итогам работы за год и планам на будущее. Глава региона уделила общению с журналистами более двух часов.

Марина Ковтун ответила на вопросы журналистов

Отвечая на вопрос о переселении северян из ветхого и аварийного фонда, Марина Ковтун заявила, что в течение пяти лет на эти цели будет направлено шесть с лишним миллиардов рублей. Напомним, в 2019-м в стране заработает новая федеральная программа переселения для жильцов домов, признанных аварийными до 2017 года.

Журналисты не обошли вниманием и проблемную тему, которая поднимается из года в год, – мазутозависимость региона. Губернатор пояснила, что эту отрасль ждут перемены: компания «Газпромэнергохолдинг» будет переводить мурманские ТЭЦ на газ. Но о сроках говорить пока рано, поскольку переход на новый вид топлива требует строительства соответствующей инфраструктуры.

Следующий год объявлен в России Годом театра. Сейчас в Мурманске идет реконструкция сразу двух театров — драматического и кукольного, который должен переехать в здание бывшего Дома офицеров. Марину Ковтун спросили, как будут решаться их проблемы в наступающем году.

– На реконструкцию кукольного театра удалось привлечь федеральные средства – мы получим 150 миллионов. Уже есть визуализация того, как он будет выглядеть. Это настоящий дворец. У меня нет опасений, что ремонт не завершится в срок, – заверила глава региона. – Что касается драмтеатра, то его ремонт закончится в 2020 году. Сегодня подсобное помещение практически готово, осталось сделать основное помещение. Работы там ведутся колоссальные, и я уверена, что мы получим замечательный обновленный театр. Пока не решено, в какой цвет будет выкрашен его фасад. Мы хотим привлечь к обсуждению мурманчан.

Вполне ожидаемо прозвучал вопрос о пенсионной реформе. Марину Ковтун спросили, что лично она делала для того, чтобы защитить северян, и можно ли надеяться, что в будущем в непопулярный закон удастся внести поправки.

– Это было тяжелым решением, которое вызвало большой резонанс, – сказала Марина Ковтун. – И то, что я как губернатор активно не выступала в СМИ с протестами, совершенно не означает, что как высшее должностное лицо региона я не работала. Прошли несколько очень резких переговоров с министром труда **Максимом Топилиным**, где мы доказывали, что подходить к северянам с общими мерками нельзя. Я считаю, что нам многое сделать удалось. По факту северяне будут уходить на пенсию на пять лет раньше, чем жители других регионов России. Второе: сохранили льготы для представителей вредных и опасных профессий. Но на этом мы останавливаться не собираемся. Вместе с депутатами Государственной Думы от северных территорий сейчас работаем над внесением изменений в пенсионное законодательство. Но пока обнародовать их я не буду.

Разумеется, журналисты не могли не спросить Марину Ковтун о выборах. Напомним, полномочия губернатора истекают в следующем году. В сентябре жители Кольского Заполярья должны будут решить, кого хотят видеть главой региона на протяжении следующих пяти лет. Марина Ковтун дала понять, что ее выдвижение возможно:

– Я политик, а любой политик должен быть готов к выборам. Если ты не готов к выборам, то ты не политик. Задача политика – быть в хорошей форме, иметь хорошую команду и быть готовым к выборам. Я к выборам готова.

Зашла речь и о политических слухах. Пользователей телеграмм-канала, на который также принимались вопросы, интересовало, правда ли, что Марина Ковтун приглашала главу администрации Мурманска **Андрея Сысоева** на работу в региональное правительство. По слухам, Андрея Ивановича губернатор хотела видеть своим первым заместителем.

– Андрея Ивановича Сысоева я приглашала на работу в 2012 году, когда стала губернатором, – рассказала Ковтун. – Это было одно из первых предложений, потому что я считаю его одним из опытнейших муниципальных управленцев. За ним огромный путь руководства самым крупным муниципальным образованием Мурманской области.

Под занавес встречи с журналистами губернатору предложили ответить на вопросы так называемого опросника **Марселя Пруста**. Марина Ковтун рассказала, что ценит в людях надежность и доброту, хотела бы обладать феноменальной памятью, а в юности мечтала быть похожей на капитана **Орликову**.

Елена ГРИБОВА.
gribova@vmnews.ru
Фото из открытых Интернет-источников.

КОРОТКОЙ СТРОКОЙ

КОМУ ВЕРНУТ ДЕНЬГИ

Вступили в силу изменения в Жилищный кодекс, которые скорректировали перечень работ по капитальному ремонту общего имущества в многоквартирных домах. Теперь за счет средств Фонда капитального ремонта можно ремонтировать, менять и модернизировать лифты, лифтовые шахты, машинные и блочные помещения. Ранее за счет фонда меняли только аварийные лифты, а на модернизацию жильцам приходилось скидываться дополнительно.

Кроме того, теперь в случае признания многоквартирного дома аварийным и подлежащим сносу, собственникам жилья вернут уплаченные взносы на капремонт за вычетом израсходованных средств. Также регионы теперь могут не включать в программу капремонта дома, в которых меньше пяти квартир. До внесения поправок в Жилищный кодекс в программу не попадали только дома из двух квартир.

КРАСНЫЙ – ЗНАЧИТ, ВЗРЫВ

Министерство транспорта и дорожного хозяйства Мурманской области информирует, что 18 и 19 декабря запланированы взрывные работы в районе автодороги Мишуково – Снежногорск. В эти дни с 8.00 до 9.30 будет перекрыто движение автотранспорта в районе 3-4 км автомобильной дороги. Водителей просят строго соблюдать требования дорожных знаков и правил дорожного движения.

Также местных жителей призывают воздержаться от походов в лес и посещения кладбища вблизи места проведения работ с 7.00 до 10.00, так как радиус опасной зоны по разлету кусков горной массы составляет не менее 500 метров. На границе опасной зоны будут выставлены посты охраны. Во время производства взрывных работ подаются следующие звуковые сигналы: один продолжительный сигнал (одна желтая ракета) – предупредительный, два продолжительных (две красные ракеты) – боевой, по этому сигналу проводится взрыв. Три коротких (одна зеленая ракета) – отбой, окончание взрывных работ.

ХОЛОДНО

Сегодня в Мурманске облачная с прояснениями погода. Местами небольшой снег. Ветер слабый переменных направлений. Температура воздуха минус 6–11 градусов, при прояснениях 16–21 градус в течение суток. Местами гололедица.

ЗОЛОТЫЕ ОСКОЛКИ

В Мурманск пришла фура с 65 стеклами для остановочных павильонов. Теперь сотрудникам муниципального учреждения «Управление дорожного хозяйства» предстоит застеклить поврежденные остановки.

– Из 65 стекол из новой партии максимум 10 останутся на запас. Остальное придется устанавливать вместо разбитых вандалами, – сказал директор УДХ **Станислав Ланин**. – Одно стекло стоит более 8 тысяч рублей. В этом году мы закупили их почти на 700 тысяч рублей. На эти деньги можно было поставить два остановочных павильона нового образца. Убедительная просьба к мурманчанам не проходить мимо, если вы видите, что кто-то ломает стекло.

Напомним, что новые остановочные павильоны оборудованы специальными стеклами. Они бьются, но не разлетаются на мелкие осколки. Частички стекла остаются в пленке, которую потом убирают сотрудники УДХ.

Сегодня самой проблемной в городе является остановка «Долина Уюта» в сторону севера. В ноябре там установили видеонаблюдение, но это не помогло сохранить ее в целости. На момент монтажа камеры в павильоне было повреждено одно стекло, сейчас семь секций из восьми зияют пустотой.

Как сообщили в муниципальном учреждении «Управление дорожного хозяйства», за год только по этому адресу заменили 15 антивандальных стекол. Теперь к их числу можно добавить еще 7. То есть за год на замену стекол только на этой остановке УДХ потратило почти 200 тысяч рублей.

Вандалов уже ищут. Им грозит административная ответственность – штраф плюс возмещение убытков.

Повторюсь, в нынешнем году вандалы разбили ударопрочные стекла в 80 остановочных павильонах города на 700 тысяч рублей. По сути, они обокрали других горожан, ведь средства, потраченные на новые стекла, можно было бы использовать для других видов работ.

Антонина БЕРЕЖНОВА. vmnews@vmnews.ru
Фото Максима КОТОВА.

Разбитые вандалами остановки обошлись городу в 700 тысяч рублей

КАЧЕЛИ от «Мурмана»

В минувшую субботу хоккейный клуб «Мурман» провел, возможно, один из самых ярких в этом сезоне своих матчей. В очередной игре чемпионата России по хоккею с мячом среди команд Суперлиги соперником наших хоккеистов стал новосибирский «Сибсельмаш». Эти два коллектива и создали спектакль, в концовке которого впору было пить валидол.

А начиналось все очень неплохо для «Мурмана» и даже многообещающе. Уже на четвертой минуте **Алексей Гладышев**, получив передачу от **Романа Никитенко**, вышел к воротам и переиграл голкипера гостей **Андрея Маслова**. Минут двадцать после этого «Сибсельмаш» ничего не мог поделать с

обороной хозяев льда, но на 23-й минуте судья посчитал, что мурманчане нарушили правила в своей штрафной площади, и назначил пенальти. **Артем Вшивков** был точен – 1:1. А через три минуты **Рауан Исалиев** и вовсе вывел «Сибсельмаш» вперед.

После этого преимущество перешло к сибирякам. Они дважды могли забить, но блестяще сыграл вратарь «Мурмана» **Николай Митрошенко**. Концовка первого тайма все-таки осталась за нашей командой. Гости стали часто нарушать правила, и после розыгрыша очередного штрафного на 44-й минуте **Константин Зубарев** восстановил равновесие. А буквально через минуту он же забил третий мяч! И тут же раздался свисток судьи – перерыв. Болельщики, пережив, наверное, весь спектр эмоций – от негодования до восхищения, отправились греться и обсуждать увиденное.

А вот начало второго тайма как-то у «Мурмана» не задалось. Уже через четыре минуты после возобновления игры сибиряки усилиями все того же Исалиева вновь сравняли счет. Далее команды обменялись опасными моментами у ворот друг друга, но использовать их не смогли. На 58-й минуте в результате быстрой контратаки «Мурман» заработал право на свободный удар, и **Азат Ахатов** хлестким броском сделал счет 4:3 в пользу нашей команды. Увы, удержать победный результат не удалось. За 18 минут до окончания матча гости счет сравняли, и более он не менялся до конца игры. Но за это время забить могли обе команды, и все на стадионе понимали, что это будет победный мяч. Сил отыгрываться уже не было. Поэтому финальный свисток обе стороны, как мне показалось, восприняли с облегчением.

А уже сегодня «Мурман» ждет новое испытание. В 18.30 на стадионе «Строитель» наша команда сыграет с «Уральским трубником» из Первоуральска.

Андрей КИРОШКО. kiroshko@vmnews.ru
Фото автора.

Знай наших!

В рамках традиционного форума СМИ Мурманской области состоялась торжественная церемония вручения наград губернатора и профессиональных наград по итогам 2018 года.

Диплом правительства Мурманской области и региональной организации Союза журналистов России в номинации «Верность теме» вручен обозревателю отдела городской жизни редакции газеты «Вечерний Мурманск» **Андрею Кирошко**.

Ольга Антонова. vmnews@vmnews.ru Фото из открытых Интернет-источников.

БРОСАЛИ ВАЛЕНКИ, ВОДИЛИ ХОРОВОДЫ

В Мурманске выбрали лучших Деда Мороза и Снегурочку

В это воскресенье на спортивной площадке на улице Аскольдовцев, 26/3 было шумно и весело – там прошел городской смотр-конкурс на лучших Деда Мороза и Снегурочку. Специалисты муниципального учреждения «Объединение молодежных центров» сумели создать потрясающую предновогоднюю атмосферу и праздничное настроение для всех гостей мероприятия. Мурманчанам предстояло выбрать из семи пар Дедов Морозов и Снегурочек самых ярких и самых сказочных.

– Эта замечательная многофункциональная площадка была построена в 2018 году. Сегодня она очень популярна у мурманчан. Это подтверждает и сегодняшнее мероприятие – здесь не только занимаются спортом жители близлежащих домов, но и с успехом проводятся праздники, – отметил директор городского спортивного центра «Авангард» **Сергей Негода**.

Участникам предстояло пройти несколько испытаний – метнуть валенок на дальность, продекламировать новогодние стихотворения, пробежать скоростную эстафету на специальных лыжах, продефилировать в костюмах, принять участие в массовом хороводе и интеллектуальной викторине и многое другое.

Борьба была нешуточная. По итогам смотра-конкурса лучшими Дедом Морозом и Снегурочкой были признаны мурманчане **Игорь Полосков** и **Олеся Сорокина**.

– Нам очень понравилось! Мы вспомнили свою молодость, юношеские годы. Поиграли с ребятами, поводили хороводы. Хотелось бы побольше таких мероприятий, – делятся впечатлениями победители. – В нашей копилке поздравления уже для двадцати детей. В планах поздравить как можно больше ребятишек. Уверены, что нам хватит на это сил.

В номинации «Лучший образ» победу одержали **Анастасия Ассаулова** и **Богдан Лямин**, а приз зрительских симпатий достался **Анастасии Бабичевой**. Победители смотра-конкурса были награждены специальными призами и подарками от партнеров и организаторов, остальным участникам вручены дипломы и сувениры.

Дарья ПУТИНЦЕВА.
putintseva@vmnews.ru
Александра ДОРОФЕЕВА.
Фото Максима КОТОВА.

Время добрых дел

В жизни всегда можно найти время, чтобы сотворить чудо – в этом уверена мурманская молодежь. В одном из развлекательных центров города прошла программа «Подари детям счастье», участниками которой могли стать все желающие. Для гостей выступали творческие коллективы города, были организованы веселые конкурсы.

Участники праздника смогли не только получить заряд бодрости и хорошего предновогоднего настроения, но и совершить по-настоящему доброе дело: принять участие в акции «Помоги спасти жизнь ребенка». На месте проведения мероприятия были размещены специальные боксы для сбора пожертвований.

– Сегодня, в канун Нового года, у нас есть возможность сказать мурманчанам, что мы все верим в исполнение желаний, и напомнить, что есть дети, которые нуждаются в особой заботе и которым нужна наша помощь, – отметила председатель городского комитета по социальной поддержке, взаимодействию с общественными организациями и делам молодежи **Татьяна Печкарева**.

Все собранные в рамках акции «Помоги спасти жизнь ребенка» средства направляются на оказание поддержки мурманским семьям, воспитывающим детей, нуждающихся в срочном дорогостоящем лечении и жизненно необходимых лекарствах. Акция действует в Мурманске уже шесть лет. За эти годы было собрано более 14 миллионов рублей. Высокотехнологичную медицинскую помощь получили более 170 маленьких мурманчан.

– Жители нашего города очень отзывчивые люди, – уверена депутат Совета депутатов Мурманска **Наталия Телибаева**. – Приятно, что сегодня многие пришли сюда, на эту площадку, и готовы внести посильный вклад в доброе дело.

Юлия РОМАНОВА.
gorod@vmnews.ru
Фото Константина БРАЙЦЕВА.

«Питоны» в погонах

В минувшие выходные в Мурманском филиале Нахимовского военно-морского училища (НВМУ) состоялось торжественное открытие нового спортивного комплекса – бассейна и катка. В церемонии приняли участие командующий Северным флотом адмирал Николай Евменов и начальник главного управления кадров Минобороны РФ генерал-полковник Виктор Горемыкин.

С открытием спорткомплекса мурманских нахимовцев поздравил министр обороны России генерал армии **Сергей Шойгу**. Видеотрансляция его приветственного слова осуществлялась на мониторах ледовой арены.

На льду были построены детские команды Северной военной хоккейной лиги «Спутник» (морская пехота) и «Питоны» (Мурманский филиал НВМУ). Их капитаны разыграли первое символическое вбрасывание.

После церемонии открытия бассейна, который также является частью спортивного комплекса, почетные гости вернулись на каток, где состоялся первый товарищеский матч между детскими командами «Спутник» и «Питоны». Победу одержали «Питоны» со счетом 4:1.

Затем прошла товарищеская встреча между командами штаба Северного флота «К-21» и «Красные звезды» из Москвы. На лед вышли адмирал Николай Евменов, начальник главного управления кадров Минобороны генерал-полковник Виктор Горемыкин, заместитель председателя Государственной Думы России **Сергей Неверов**, хоккеисты ЦСКА, приехавшие поздравить мурманских нахимовцев с открытием ледовой арены. В этом матче победили гости – 4:2.

К ТЕМЕ

В общей сложности Мурманский филиал Нахимовского военно-морского училища рассчитан на 560 воспитанников. В настоящее время там учатся 4 курса по 80 человек на каждом с 5-го по 8-й классы.

Ольга АНТОНОВА. vmnews@vmnews.ru
Фото пресс-службы Северного флота.

Высокое качество лечения, комфорт и ответственность!
Лиц. ЛО-63-01-004732 от 10 августа 2018 г.
санаторий-профилакторий Ставрополь
ПУТЕВКА с лечением «СТАНДАРТ» от 18 000 РУБЛЕЙ
СКИДКИ
• ПЕНСИОНЕРАМ – 10 %
• ДЕТЯМ ДО 15 ЛЕТ – 10 %
• ДЕТИ С РОЖДЕНИЯ ДО 7 ЛЕТ без предоставления места, лечения, питания БЕСПЛАТНО
• Заезд с 3 по 8 января 2019 г.
0+
stavropol63.ru
Реклама.
Тольятти, Зеленая зона, Лесопарковое ш., 22. Тел.: 8 (8482) 37-96-80, 55-19-12, 97-99-05.
ИМЕЮТСЯ ПРОТИВОПОКАЗАНИЯ, ПРОКОНСУЛЬТИРУЙТЕСЬ У СПЕЦИАЛИСТА.

СОВЕТ ДЕПУТАТОВ ГОРОДА МУРМАНСКА
ПЯТЫЙ СОЗЫВ
ПЯТЬДЕСЯТ ВТОРОЕ ЗАСЕДАНИЕ

РЕШЕНИЕ

от 13 декабря 2018 года № 52-907 город Мурманск

О БЮДЖЕТЕ МУНИЦИПАЛЬНОГО ОБРАЗОВАНИЯ ГОРОД МУРМАНСК НА 2019 ГОД И НА ПЛАНОВЫЙ ПЕРИОД 2020 И 2021 ГОДОВ

Принято
Советом депутатов
города Мурманска
13 декабря 2018 года

Статья 1. **Основные характеристики бюджета муниципального образования город Мурманск на 2019 год и на плановый период 2020 и 2021 годов**

1. Утвердить основные характеристики бюджета муниципального образования город Мурманск на 2019 год:
прогнозируемый общий объем доходов в сумме 14 039 707,8 тыс. руб.;
общий объем расходов в сумме 14 465 414,8 тыс. руб.;
размер дефицита в сумме 425 707,0 тыс. руб.
2. Утвердить основные характеристики бюджета муниципального образования город Мурманск на 2020 год и на 2021 год:
прогнозируемый общий объем доходов на 2020 год в сумме 14 591 082,3 тыс. руб. и на 2021 год в сумме 14 704 789,6 тыс. руб.;
прогнозируемый общий объем расходов на 2020 год в сумме 14 944 564,0 тыс. руб., в том числе условно утвержденные расходы в сумме 270 166,9 тыс. руб., и на 2021 год в сумме 15 056 150,2 тыс. руб., в том числе условно утвержденные расходы в сумме 474 073,6 тыс. руб.;
прогнозируемый дефицит на 2020 год в сумме 353 481,7 тыс. руб. и на 2021 год в сумме 351 360,6 тыс. руб.

Статья 2. **Источники финансирования дефицита бюджета муниципального образования город Мурманск**

Утвердить источники финансирования дефицита бюджета муниципального образования город Мурманск на 2019 год и на плановый период 2020 и 2021 годов согласно приложению 1 к настоящему решению.

Статья 3. **Нормативы распределения доходов**

Доходы бюджета муниципального образования город Мурманск на 2019 год и на плановый период 2020 и 2021 годов формируются за счет налоговых и неналоговых доходов, доходов в части погашения задолженности прошлых лет и задолженности по отмененным налогам, сборам и иным обязательным платежам, подлежащих зачислению в бюджеты городских округов в соответствии с бюджетным законодательством Российской Федерации, по нормативам согласно приложению 2 к настоящему решению.

Статья 4. **Особенности зачисления средств в погашение дебиторской задолженности прошлых лет**

Установить, что в 2019 году и в плановом периоде 2020 и 2021 годов средства, поступающие на лицевые счета:
муниципальных казенных учреждений в погашение дебиторской задолженности прошлых лет, в полном объеме зачисляются в доход бюджета муниципального образования город Мурманск;
муниципальных бюджетных и автономных учреждений в погашение дебиторской задолженности прошлых лет, числящейся в учете до момента изменения типа учреждения, в полном объеме зачисляются в доход бюджета муниципального образования город Мурманск.

Статья 5. **Особенности использования остатков средств муниципальных учреждений муниципального образования город Мурманск**

1. Остатки средств муниципальных бюджетных и автономных учреждений на соответствующем счете Управления Федерального казначейства по Мурманской области, открытом в подразделении Центрального банка Российской Федерации в соответствии с законодательством Российской Федерации, подлежат перечислению в 2019 году в бюджет муниципального образования город Мурманск, а также возвращаются на указанный счет в порядке, установленном Министерством финансов Российской Федерации, и в соответствии с Соглашением о перечислении остатков средств муниципальных бюджетных и автономных учреждений, заключенным между Управлением Федерального казначейства по Мурманской области и управлением финансов администрации города Мурманска.
2. Остатки средств, поступающих во временное распоряжение муниципальных казенных учреждений, на соответствующем счете Управления Федерального казначейства по Мурманской области, открытом в подразделении Центрального банка Российской Федерации в соответствии с законодательством Российской Федерации, подлежат перечислению в 2019 году в бюджет муниципального образования город Мурманск, а также возвращаются на указанный счет в порядке, установленном Министерством финансов Российской Федерации, и в соответствии с Соглашением о перечислении остатков средств, поступающих во временное распоряжение муниципальных казенных учреждений, заключенным между Управлением Федерального казначейства по Мурманской области и управлением финансов администрации города Мурманска.
3. Установить, что средства в объеме остатков субсидий, предоставленных в 2018 году муниципальным бюджетным и муниципальным автономным учреждениям на финансовое обеспечение выполнения муниципальных заданий на оказание муниципальных услуг (выполнение работ), образовавшихся в связи с недостижением установленных муниципальным заданием показателей, характеризующих объем муниципальных услуг (работ), подлежат возврату в бюджет муниципального образования город Мурманск в порядке, установленном администрацией города Мурманска.

Статья 6. **Главные администраторы доходов и главные администраторы источников финансирования дефицита бюджета муниципального образования город Мурманск**

1. Утвердить перечень главных администраторов доходов бюджета муниципального образования город Мурманск, доходов областного бюджета - органов местного самоуправления муниципального образования город Мурманск согласно приложению 3 к настоящему решению.
2. Утвердить перечень главных администраторов источников финансирования дефицита бюджета муниципального образования город Мурманск согласно приложению 4 к настоящему решению.

Статья 7. **Муниципальные преференции**

В целях обеспечения жизнедеятельности населения в районах Крайнего Севера, социального обеспечения населения, развития физической культуры и спорта, защиты окружающей среды, поддержки социально-ориентированных некоммерческих организаций, с учетом решения Совета депутатов города Мурманска от 25.10.2018 № 50-872 «О рекомендации администрации города Мурманска включить в проект бюджета муниципального образования город Мурманск на 2019 год и на плановый период 2020 и 2021 годов в виде приложения перечень арендаторов для предоставления на 2019 год льготы по арендной плате за землю, государственная собственность на которую не разграничена, в виде установления понижающих коэффициентов к размерам арендной платы» и распоряжения администрации города Мурманска от 30.10.2018 № 64-р «О включении в проект бюджета муниципального образования город Мурманск на 2019 год и плановый период 2020 и 2021 годов перечня организаций для предоставления льготы по арендной плате за пользование муниципальным имуществом в городе Мурманске, в том числе за земельные участки, находящиеся в муниципальной собственности, в виде установления понижающих коэффициентов к размерам арендной платы» предоставить муниципальные преференции организациям, установив на 2019 год понижающие коэффициенты к размерам арендной платы за землю, государственная собственность на которую не разграничена, арендной платы за земельные участки, находящиеся в муниципальной собственности, и арендной платы за пользование муниципальным имуществом согласно приложениям 5, 6, 7 к настоящему решению.

Статья 8. **Поступление доходов в бюджет муниципального образования город Мурманск**

Учесть объем поступлений доходов бюджета муниципального образования город Мурманск на 2019 год согласно приложению 8 к настоящему решению и на плановый период 2020 и 2021 годов согласно приложению 8.1 к настоящему решению.

Статья 9. **Бюджетные ассигнования бюджета муниципального образования город Мурманск на 2019 год и на плановый период 2020 и 2021 годов**

1. Утвердить в пределах общего объема расходов, установленного статьей 1 настоящего решения:
общий объем бюджетных ассигнований, направляемых на исполнение публичных нормативных обязательств на 2019 год в сумме 174 902,3 тыс. руб., на 2020 год в сумме 174 995,0 тыс. руб. и на 2021 год в сумме 173 699,7 тыс. руб.;
распределение бюджетных ассигнований по разделам, подразделам, целевым статьям (муниципальным программам и непрограммным направлениям деятельности), группам видов расходов классификации расходов бюджета муниципального образования город Мурманск на 2019 год согласно приложению 9 к настоящему решению и на плановый период 2020 и 2021 годов согласно приложению 9.1 к настоящему решению;
ведомственную структуру расходов бюджета муниципального образования город Мурманск на 2019 год согласно приложению 10 к настоящему решению и на плановый период 2020 и 2021 годов согласно приложению 10.1 к настоящему решению;
распределение бюджетных ассигнований по целевым статьям (муниципальным программам и непрограммным направлениям деятельности), группам видов расходов, разделам, подразделам классификации расходов бюджета муниципального образования город Мурманск на 2019 год согласно приложению 11 к настоящему решению и на плановый период 2020 и 2021 годов согласно приложению 11.1 к настоящему решению.
2. Установить, что субсидии юридическим лицам (за исключением субсидий государственным (муниципальным) учреждениям, а также грантов физическим лицам в форме субсидий, в том числе предоставляемых на конкурсной основе), индивидуальным предпринимателям, физическим лицам - производителям товаров (работ, услуг) предоставляются за счет бюджетных ассигнований, выделенных на финансовое обеспечение соответствующих направлений расходов, в случаях, установленных настоящим решением согласно приложению 12 к настоящему решению.
Субсидии юридическим лицам (за исключением субсидий государственным (муниципальным) учреждениям), индивидуальным предпринимателям, физическим лицам – производителям товаров (работ, услуг) предоставляются в порядках, установленных администрацией города Мурманска.

Статья 10. **Особенности определения бюджетных ассигнований на обеспечение деятельности органов местного самоуправления муниципального образования город Мурманск**

1. Установить коэффициент увеличения (индексации) в размере 1,04 с 1 октября 2019 года по отношению к действующим в 2018 году:
месячному денежному вознаграждению и месячному денежному поощрению лиц, замещающих муниципальные должности в муниципальном образовании город Мурманск;
месячному должностному окладу и ежемесячной надбавки к должностному окладу за классный чин муниципальных служащих муниципального образования город Мурманск.
Установить, что при увеличении (индексации) месячного денежного вознаграждения и месячного денежного поощрения лиц, замещающих муниципальные должности муниципального образования город Мурманск, месячного должностного оклада и ежемесячной надбавки к должностному окладу за классный чин муниципальных служащих муниципального образования город Мурманск, их размеры подлежат округлению до целого рубля в сторону увеличения.
2. Средства бюджета муниципального образования город Мурманск на дополнительное финансовое обеспечение осуществления отдельных государственных полномочий Российской Федерации, государственных полномочий Мурманской области, переданных муниципальному образованию город Мурманск, используются в пределах объема бюджетных ассигнований, утвержденных на эти цели настоящим решением.

Статья 11. **Особенности исполнения бюджета муниципального образования город Мурманск в 2019 году и на плановый период 2020 и 2021 годов**

1. Установить, что в соответствии с пунктом 3 статьи 217 Бюджетного кодекса Российской Федерации основанием для внесения изменений в сводную бюджетную роспись бюджета муниципального образования город Мурманск в соответствии с решениями руководителя финансового органа без внесения изменений в настоящее решение является распределение зарезервированных средств в составе утвержденных бюджетных ассигнований:
по подразделу «Резервные фонды» раздела «Общегосударственные вопросы» классификации расходов бюджетов для расходования средств резервного фонда администрации города Мурманска в 2019 году в сумме 20 000,0 тыс. руб., в 2020 году в сумме 20 000,0 тыс. руб. и в 2021 году в сумме 20 000,0 тыс. руб.;
по подразделу «Другие общегосударственные вопросы» раздела «Общегосударственные вопросы» классификации расходов бюджетов на исполнение судебных актов по искам к муниципальному образованию город Мурманск и постановлений судебных приставов о взыскании расходов по совершению исполнительных действий с муниципального образования город Мурманск в 2019 году в сумме 120 200,5 тыс. руб., в 2020 году в сумме 269 332,6 тыс. руб. и в 2021 году в сумме 263 952,7 тыс. руб.;
по подразделу «Другие общегосударственные вопросы» раздела «Общегосударственные вопросы» классификации расходов бюджетов на реализацию Закона Мурманской области от 29.06.2007 № 860-01-ЗМО «О муниципальной службе в Мурманской области» в 2019 году в сумме 84 361,8 тыс. руб., в 2020 году в сумме 85 248,9 тыс. руб. и в 2021 году в сумме 85 248,9 тыс. руб.
2. Установить в соответствии с пунктом 8 статьи 217 Бюджетного кодекса Российской Федерации дополнительные основания для внесения изменений в сводную бюджетную роспись бюджета муниципального образования город Мурманск (по главному распорядителю бюджетных средств и (или) между главными распорядителями бюджетных средств) в соответствии с решениями руководителя финансового органа без внесения изменений в настоящее решение:
увеличение бюджетных ассигнований в случае безвозмездных поступлений в бюджет муниципального образования город Мурманск, фактически полученных при исполнении бюджета сверх утвержденных решением Совета депутатов города Мурманска о бюджете муниципального образования город Мурманск доходов, направляемых соответственно на цели их предоставления;
увеличение бюджетных ассигнований на остатки межбюджетных трансфертов на 1 января 2019 года, полученных из областного бюджета, имеющих целевое назначение, при наличии потребности и в соответствии с решением главного администратора бюджетных средств, которому предоставлено право исполнения части областного бюджета по предоставлению межбюджетных трансфертов, соответственно целям их предоставления;
увеличение бюджетных ассигнований муниципального дорожного фонда города Мурманска, не использованных в отчетном финансовом году, в соответствии с порядком его формирования и использования, утвержденным решением Совета депутатов города Мурманска;
перераспределение по решению Главы администрации города Мурманска бюджетных ассигнований, предусмотренных на реализацию муниципальных программ, по мероприятиям программы и в пределах общего объема бюджетных ассигнований, утвержденных настоящим решением по муниципальным программам;
перераспределение бюджетных ассигнований, связанное с изменением бюджетной классификации Российской Федерации, уточнением кодов бюджетной классификации, уточнением применения кодов бюджетной классификации;
перераспределение бюджетных ассигнований между подгруппами и элементами вида расходов классификации расходов бюджетов, в пределах общего объема бюджетных ассигнований, предусмотренных главному распорядителю бюджетных средств по соответствующей целевой статье и группе вида расходов классификации расходов бюджетов;
перераспределение бюджетных ассигнований на предоставление муниципальным бюджетным учреждениям и муниципальным автономным учреждениям субсидий на финансовое обеспечение муниципального задания на оказание муниципальных услуг (выполнение работ) и субсидий на иные цели, между разделами, подразделами, целевыми статьями и группами (группами и подгруппами) видов расходов в пределах общего объема бюджетных ассигнований, предусмотренных главному распорядителю бюджетных средств;
перераспределение бюджетных ассигнований между разделами, подразделами, целевыми статьями и видами расходов для уплаты налогов, сборов, пеней и штрафов, на выплату гражданам пособий, компенсаций и иных социальных выплат, не отнесенных к публичным нормативным обязательствам;
перераспределение бюджетных ассигнований на осуществление бюджетных инвестиций и предоставление субсидий на осуществление капитальных вложений в объекты муниципальной собственности по целевым статьям, и группам (группам и подгруппам) видов расходов в пределах объема бюджетных ассигнований, предусмотренных на указанные цели;
перераспределение бюджетных ассигнований текущего финансового года на обеспечение софинансирования расходов к межбюджетным трансфертам, имеющим целевое назначение, предоставление которых в отчетном финансовом году осуществлялось в пределах суммы, необходимой для оплаты денежных обязательств получателей средств местного бюджета, в объеме, не превышающем сумму остатка неиспользованных бюджетных ассигнований на указанные цели на начало текущего финансового года.

Статья 12. **Муниципальный долг муниципального образования город Мурманск и предоставление муниципальных гарантий муниципального образования город Мурманск в валюте Российской Федерации**

1. Установить предельный объем муниципального долга муниципального образования город Мурманск на 2019 год в сумме 5 866 016,0 тыс. руб., на 2020 год в сумме 6 468 432,0 тыс. руб. и на 2021 год в сумме 7 128 842,0 тыс. руб.
2. Установить верхний предел муниципального внутреннего долга по долговым обязательствам муниципального образования город Мурманск на 1 января 2020 года в сумме 2 715 000,0 тыс. руб., на 1 января 2021 года в сумме 3 009 000,0 тыс. руб. и на 1 января 2022 года в сумме 3 359 000,0 тыс. руб., в том числе верхний предел долга по муниципальным гарантиям на 1 января 2020 года в сумме 85 000,0 тыс. руб., на 1 января 2021 года в сумме 85 000,0 тыс. руб. и на 1 января 2022 года в сумме 85 000,0 тыс. руб.
3. Утвердить Программу муниципальных гарантий в валюте Российской Федерации на 2019 год и на плановый период 2020 и 2021 годов согласно приложению 13 к настоящему решению.
4. Порядок предоставления муниципальных гарантий муниципального образования город Мурманск устанавливается решением Совета депутатов города Мурманска.

Статья 13. **Муниципальные внутренние заимствования**

Утвердить Программу муниципальных внутренних заимствований на 2019 год и на плановый период 2020 и 2021 годов согласно приложению 14 к настоящему решению.

Статья 14. **Муниципальный дорожный фонд города Мурманска**

Установить объем бюджетных ассигнований муниципального дорожного фонда города Мурманска на 2019 год в размере 956 942,2 тыс. руб., на 2020 год в размере 1 182 310,4 тыс. руб. и на 2021 год в размере 1 216 924,5 тыс. руб.

Статья 15. **Предельный объем расходов на обслуживание муниципального долга муниципального образования город Мурманск**

Установить предельный объем расходов на обслуживание муниципального долга муниципального образования город Мурманск на 2019 год в сумме 197 500,0 тыс. руб., на 2020 год в сумме 259 400,0 тыс. руб. и на 2021 год в сумме 259 400,0 тыс. руб.

Статья 16. **Особенности исполнения в 2019 году бюджета муниципального образования город Мурманск главными распорядителями средств бюджета муниципального образования город Мурманск и муниципальными учреждениями**

Установить, что главные распорядители средств бюджета муниципального образования город Мурманск осуществляют погашение просроченной кредиторской задолженности, образовавшейся по состоянию на 1 января 2019 года, в пределах бюджетных ассигнований, предусмотренных в ведомственной структуре расходов бюджета муниципального образования город Мурманск на 2019 год, при условии недопущения образования кредиторской задолженности по бюджетным обязательствам 2019 года.

Статья 17. **Действие решения о бюджете муниципального образования город Мурманск на 2019 год и на плановый период 2020 и 2021 годов во времени**

1. Опубликовать настоящее решение с приложениями в газете «Вечерний Мурманск».
2. Настоящее решение вступает в силу с 1 января 2019 года.

Статья 18. **Контроль за выполнением решения о бюджете муниципального образования город Мурманск на 2019 год и на плановый период 2020 и 2021 годов**

Контроль за исполнением настоящего решения возложить на постоянную комиссию Совета депутатов города Мурманска по бюджету и финансовому регулированию (Коробков С. Е.).

Глава муниципального образования
город Мурманск Т. И. ПРЯМИКОВА.

Приложение 1
к решению Совета депутатов
города Мурманска
от 13.12.2018 № 52-907

Источники финансирования дефицита бюджета муниципального образования город Мурманск на 2019 год и на плановый период 2020 и 2021 годов

тыс. руб.

Наименование	Код источника внутреннего финансирования дефицита бюджета	2019 год	2020 год	2021 год
КРЕДИТЫ КРЕДИТНЫХ ОРГАНИЗАЦИЙ В ВАЛЮТЕ РОССИЙСКОЙ ФЕДЕРАЦИИ	**957 01 02 00 00 00 0000 000**	**375 000,0**	**294 000,0**	**350 000,0**
Получение кредитов от кредитных организаций в валюте Российской Федерации	**957 01 02 00 00 00 0000 700**	**4 793 048,0**	**5 157 296,0**	**5 556 526,0**
Получение кредитов от кредитных организаций бюджетами городских округов в валюте Российской Федерации	957 01 02 00 00 04 0000 710	4 793 048,0	5 157 296,0	5 556 526,0
Погашение кредитов, предоставленных кредитными организациями в валюте Российской Федерации	**957 01 02 00 00 00 0000 800**	**4 418 048,0**	**4 863 296,0**	**5 206 526,0**
Погашение бюджетами городских округов кредитов от кредитных организаций в валюте Российской Федерации	957 01 02 00 00 04 0000 810	4 418 048,0	4 863 296,0	5 206 526,0
БЮДЖЕТНЫЕ КРЕДИТЫ ОТ ДРУГИХ БЮДЖЕТОВ БЮДЖЕТНОЙ СИСТЕМЫ РОССИЙСКОЙ ФЕДЕРАЦИИ	**957 01 03 00 00 00 0000 000**	**0,0**	**0,0**	**0,0**
БЮДЖЕТНЫЕ КРЕДИТЫ ОТ ДРУГИХ БЮДЖЕТОВ БЮДЖЕТНОЙ СИСТЕМЫ РОССИЙСКОЙ ФЕДЕРАЦИИ В ВАЛЮТЕ РОССИЙСКОЙ ФЕДЕРАЦИИ	**957 01 03 01 00 00 0000 000**	**0,0**	**0,0**	**0,0**
Получение бюджетных кредитов от других бюджетов бюджетной системы Российской Федерации в валюте Российской Федерации	**957 01 03 01 00 00 0000 700**	**721 016,0**	**744 432,0**	**760 842,0**
Получение кредитов от других бюджетов бюджетной системы Российской Федерации бюджетами городских округов в валюте Российской Федерации	957 01 03 01 00 04 0000 710	721 016,0	744 432,0	760 842,0
Получение кредитов от других бюджетов бюджетной системы Российской Федерации бюджетами городских округов в валюте Российской Федерации (бюджетные кредиты на пополнение остатков средств на счетах бюджетов городских округов)	957 01 03 01 00 04 0100 710	721 016,0	744 432,0	760 842,0
Погашение бюджетных кредитов, полученных от других бюджетов бюджетной системы Российской Федерации в валюте Российской Федерации	**957 01 03 01 00 00 0000 800**	**721 016,0**	**744 432,0**	**760 842,0**
Погашение бюджетами городских округов кредитов от других бюджетов бюджетной системы Российской Федерации в валюте Российской Федерации	957 01 03 01 00 04 0000 810	721 016,0	744 432,0	760 842,0
Погашение бюджетами городских округов кредитов от других бюджетов бюджетной системы Российской Федерации в валюте Российской Федерации (бюджетные кредиты на пополнение остатков средств на счетах бюджетов городских округов)	957 01 03 01 00 04 0100 810	721 016,0	744 432,0	760 842,0
ИЗМЕНЕНИЕ ОСТАТКОВ СРЕДСТВ НА СЧЕТАХ ПО УЧЕТУ СРЕДСТВ БЮДЖЕТОВ	**000 01 05 00 00 00 0000 000**	**29 707,0**	**990,8**	**1 360,6**
Увеличение остатков средств бюджетов	**000 01 05 00 00 00 0000 500**	**19 624 771,8**	**20 636 301,2**	**21 107 157,6**
Увеличение прочих остатков средств бюджетов	**000 01 05 02 00 00 0000 500**	**19 624 771,8**	**20 636 301,2**	**21 107 157,6**
Увеличение прочих остатков денежных средств бюджетов	**000 01 05 02 01 00 0000 510**	**19 624 771,8**	**20 636 301,2**	**21 107 157,6**
Увеличение прочих остатков денежных средств бюджетов городских округов	000 01 05 02 01 04 0000 510	19 624 771,8	20 636 301,2	21 107 157,6
Уменьшение остатков средств бюджетов	**000 01 05 00 00 00 0000 600**	**19 654 478,8**	**20 637 292,0**	**21 108 518,2**
Уменьшение прочих остатков средств бюджетов	**000 01 05 02 00 00 0000 600**	**19 654 478,8**	**20 637 292,0**	**21 108 518,2**
Уменьшение прочих остатков денежных средств бюджетов	**000 01 05 02 01 00 0000 610**	**19 654 478,8**	**20 637 292,0**	**21 108 518,2**
Уменьшение прочих остатков денежных средств бюджетов городских округов	000 01 05 02 01 04 0000 610	19 654 478,8	20 637 292,0	21 108 518,2
ИНЫЕ ИСТОЧНИКИ ВНУТРЕННЕГО ФИНАНСИРОВАНИЯ ДЕФИЦИТОВ БЮДЖЕТОВ	**000 01 06 00 00 00 0000 000**	**21 000,0**	**58 490,9**	**0,0**
Исполнение государственных и муниципальных гарантий	**957 01 06 04 00 00 0000 000**	**-50 000,0**	**-85 000,0**	**-85 000,0**
Исполнение государственных и муниципальных гарантий в валюте Российской Федерации	**957 01 06 04 01 00 0000 000**	**-50 000,0**	**-85 000,0**	**-85 000,0**
Исполнение государственных и муниципальных гарантий в валюте Российской Федерации в случае, если исполнение гарантом государственных и муниципальных гарантий ведет к возникновению права регрессного требования гаранта к принципалу либо обусловлено уступкой гаранту прав требования бенефициара к принципалу	**957 01 06 04 01 00 0000 800**	**50 000,0**	**85 000,0**	**85 000,0**
Исполнение муниципальных гарантий городских округов в валюте Российской Федерации в случае, если исполнение гарантом муниципальных гарантий ведет к возникновению права регрессного требования гаранта к принципалу либо обусловлено уступкой гаранту прав требования бенефициара к принципалу	957 01 06 04 01 04 0000 810	50 000,0	85 000,0	85 000,0
Бюджетные кредиты, предоставленные внутри страны в валюте Российской Федерации	**957 01 06 05 00 00 0000 000**	**71 000,0**	**143 490,9**	**85 000,0**
Возврат бюджетных кредитов, предоставленных внутри страны в валюте Российской Федерации	**957 01 06 05 00 00 0000 600**	**71 000,0**	**143 490,9**	**85 000,0**
Возврат бюджетных кредитов, предоставленных юридическим лицам в валюте Российской Федерации	**957 01 06 05 01 00 0000 600**	**71 000,0**	**143 490,9**	**85 000,0**
Возврат бюджетных кредитов, предоставленных юридическим лицам из бюджетов городских округов в валюте Российской Федерации	957 01 06 05 01 04 0000 640	71 000,0	143 490,9	85 000,0
ИСТОЧНИКИ ВНУТРЕННЕГО ФИНАНСИРОВАНИЯ ДЕФИЦИТОВ БЮДЖЕТОВ	**000 01 00 00 00 00 0000 000**	**425 707,0**	**353 481,7**	**351 360,6**

Приложение 2
к решению Совета депутатов
города Мурманска
от 13.12.2018 № 52-907

Нормативы отчислений от федеральных налогов, региональных налогов, местных налогов и неналоговых доходов в бюджет муниципального образования город Мурманск на 2019 год и на плановый период 2020 и 2021 годов

Коды бюджетной классификации Российской Федерации	Наименование	Нормативы отчислений, %		
		2019 год	2020 год	2021 год
000 1 01 00000 00 0000 000	**НАЛОГИ НА ПРИБЫЛЬ, ДОХОДЫ**			
000 1 01 02000 01 0000 110	**Налог на доходы физических лиц**			
000 1 01 02010 01 0000 110	Налог на доходы физических лиц с доходов, источником которых является налоговый агент, за исключением доходов, в отношении которых исчисление и уплата налога осуществляются в соответствии со статьями 227, 227.1 и 228 Налогового кодекса Российской Федерации	30	30	30
000 1 01 02020 01 0000 110	Налог на доходы физических лиц с доходов, полученных от осуществления деятельности физическими лицами, зарегистрированными в качестве индивидуальных предпринимателей, нотариусов, занимающихся частной практикой, адвокатов, учредивших адвокатские кабинеты, и других лиц, занимающихся частной практикой в соответствии со статьей 227 Налогового кодекса Российской Федерации	30	30	30
000 1 01 02030 01 0000 110	Налог на доходы физических лиц с доходов, полученных физическими лицами в соответствии со статьей 228 Налогового кодекса Российской Федерации	30	30	30
000 1 01 02040 01 0000 110	Налог на доходы физических лиц в виде фиксированных авансовых платежей с доходов, полученных физическими лицами, являющимися иностранными гражданами, осуществляющими трудовую деятельность по найму на основании патента в соответствии со статьей 227.1 Налогового кодекса Российской Федерации	15	15	15
000 1 03 00000 00 0000 000	**НАЛОГИ НА ТОВАРЫ (РАБОТЫ, УСЛУГИ), РЕАЛИЗУЕМЫЕ НА ТЕРРИТОРИИ РОССИЙСКОЙ ФЕДЕРАЦИИ**			
000 1 03 02000 01 0000 110	**Акцизы по подакцизным товарам (продукции), производимым на территории Российской Федерации**			
000 1 03 02230 01 0000 110	Доходы от уплаты акцизов на дизельное топливо, подлежащие распределению между бюджетами субъектов Российской Федерации и местными бюджетами с учетом установленных дифференцированных нормативов отчислений в местные бюджеты	1,7874	1,7874	1,7874
000 1 03 02240 01 0000 110	Доходы от уплаты акцизов на моторные масла для дизельных и (или) карбюраторных (инжекторных) двигателей, подлежащие распределению между бюджетами субъектов Российской Федерации и местными бюджетами с учетом установленных дифференцированных нормативов отчислений в местные бюджеты	1,7874	1,7874	1,7874
000 1 03 02250 01 0000 110	Доходы от уплаты акцизов на автомобильный бензин, подлежащие распределению между бюджетами субъектов Российской Федерации и местными бюджетами с учетом установленных дифференцированных нормативов отчислений в местные бюджеты	1,7874	1,7874	1,7874
000 1 03 02260 01 0000 110	Доходы от уплаты акцизов на прямогонный бензин, подлежащие распределению между бюджетами субъектов Российской Федерации и местными бюджетами с учетом установленных дифференцированных нормативов отчислений в местные бюджеты	1,7874	1,7874	1,7874
000 1 05 00000 00 0000 000	**НАЛОГИ НА СОВОКУПНЫЙ ДОХОД**			
000 1 05 01000 00 0000 110	**Налог, взимаемый в связи с применением упрощенной системы налогообложения**			
000 1 05 01010 01 0000 110	**Налог, взимаемый с налогоплательщиков, выбравших в качестве объекта налогообложения доходы**			
000 1 05 01011 01 0000 110	Налог, взимаемый с налогоплательщиков, выбравших в качестве объекта налогообложения доходы	100	100	100
000 1 05 01020 01 0000 110	**Налог, взимаемый с налогоплательщиков, выбравших в качестве объекта налогообложения доходы, уменьшенные на величину расходов**			
000 1 05 01021 01 0000 110	Налог, взимаемый с налогоплательщиков, выбравших в качестве объекта налогообложения доходы, уменьшенные на величину расходов (в том числе минимальный налог, зачисляемый в бюджеты субъектов Российской Федерации)	100	100	100
000 1 05 01050 01 0000 110	**Минимальный налог, зачисляемый в бюджеты субъектов Российской Федерации (за налоговые периоды, истекшие до 1 января 2016 года)**	**100**	**100**	**100**
000 1 05 02000 02 0000 110	**Единый налог на вмененный доход для отдельных видов деятельности**			
000 1 05 02010 02 0000 110	Единый налог на вмененный доход для отдельных видов деятельности	100	100	100
000 1 05 02020 02 0000 110	Единый налог на вмененный доход для отдельных видов деятельности (за налоговые периоды, истекшие до 1 января 2011 года)	90	90	90
000 1 05 03000 01 0000 110	**Единый сельскохозяйственный налог**			
000 1 05 03010 01 0000 110	Единый сельскохозяйственный налог	100	100	100
000 1 05 03020 01 0000 110	Единый сельскохозяйственный налог (за налоговые периоды, истекшие до 1 января 2011 года)	60	60	60
000 1 05 04000 02 0000 110	**Налог, взимаемый в связи с применением патентной системы налогообложения**			
000 1 05 04010 02 0000 110	Налог, взимаемый в связи с применением патентной системы налогообложения, зачисляемый в бюджеты городских округов	100	100	100
000 1 06 00000 00 0000 000	**НАЛОГИ НА ИМУЩЕСТВО**			
000 1 06 01000 00 0000 110	**Налог на имущество физических лиц**			
000 1 06 01020 04 0000 110	Налог на имущество физических лиц, взимаемый по ставкам, применяемым к объектам налогообложения, расположенным в границах городских округов	100	100	100
000 1 06 06000 00 0000 110	**Земельный налог**			
000 1 06 06030 00 0000 110	**Земельный налог с организаций**			
000 1 06 06032 04 0000 110	Земельный налог с организаций, обладающих земельным участком, расположенным в границах городских округов	100	100	100
000 1 06 06040 00 0000 110	**Земельный налог с физических лиц**			
000 1 06 06042 04 0000 110	Земельный налог с физических лиц, обладающих земельным участком, расположенным в границах городских округов	100	100	100
000 1 08 00000 00 0000 000	**ГОСУДАРСТВЕННАЯ ПОШЛИНА**			
000 1 08 03000 01 0000 110	**Государственная пошлина по делам, рассматриваемым в судах общей юрисдикции, мировыми судьями**			
000 1 08 03010 01 0000 110	Государственная пошлина по делам, рассматриваемым в судах общей юрисдикции, мировыми судьями (за исключением Верховного Суда Российской Федерации)	100	100	100
000 1 08 07000 01 0000 110	**Государственная пошлина за государственную регистрацию, а также за совершение прочих юридически значимых действий**			
000 1 08 07150 01 0000 110	**Государственная пошлина за выдачу разрешения на установку рекламной конструкции**	**100**	**100**	**100**
000 1 08 07170 01 0000 110	**Государственная пошлина за выдачу специального разрешения на движение по автомобильным дорогам транспортных средств, осуществляющих перевозки опасных, тяжеловесных и (или) крупногабаритных грузов**			
000 1 08 07173 01 0000 110	Государственная пошлина за выдачу органом местного самоуправления городского округа специального разрешения на движение по автомобильным дорогам транспортных средств, осуществляющих перевозки опасных, тяжеловесных и (или) крупногабаритных грузов, зачисляемая в бюджеты городских округов	100	100	100
000 1 09 00000 00 0000 000	**ЗАДОЛЖЕННОСТЬ И ПЕРЕРАСЧЕТЫ ПО ОТМЕНЕННЫМ НАЛОГАМ, СБОРАМ И ИНЫМ ОБЯЗАТЕЛЬНЫМ ПЛАТЕЖАМ**			
000 1 09 01000 00 0000 110	**Налог на прибыль организаций, зачислявшийся до 1 января 2005 года в местные бюджеты**			
000 1 09 01020 04 0000 110	Налог на прибыль организаций, зачислявшийся до 1 января 2005 года в местные бюджеты, мобилизуемый на территориях городских округов	100	100	100
000 1 09 04000 00 0000 110	**Налоги на имущество**			
000 1 09 04010 02 0000 110	Налог на имущество предприятий	50	50	50
000 1 09 04040 01 0000 110	Налог с имущества, переходящего в порядке наследования или дарения	100	100	100
000 1 09 04050 00 0000 110	**Земельный налог (по обязательствам, возникшим до 1 января 2006 года)**			
000 1 09 04052 04 0000 110	Земельный налог (по обязательствам, возникшим до 1 января 2006 года), мобилизуемый на территориях городских округов	100	100	100
000 1 09 06000 02 0000 110	**Прочие налоги и сборы (по отмененным налогам и сборам субъектов Российской Федерации)**			
000 1 09 06010 02 0000 110	Налог с продаж	60	60	60
000 1 09 07000 00 0000 110	**Прочие налоги и сборы (по отмененным местным налогам и сборам)**			
000 1 09 07010 00 0000 110	**Налог на рекламу**			
000 1 09 07012 04 0000 110	Налог на рекламу, мобилизуемый на территориях городских округов	100	100	100
000 1 09 07030 00 0000 110	**Целевые сборы с граждан и предприятий, учреждений, организаций на содержание милиции, на благоустройство территорий, на нужды образования и другие цели**			
000 1 09 07032 04 0000 110	Целевые сборы с граждан и предприятий, учреждений, организаций на содержание милиции, на благоустройство территорий, на нужды образования и другие цели, мобилизуемые на территориях городских округов	100	100	100
000 1 09 07050 00 0000 110	**Прочие местные налоги и сборы**			
000 1 09 07052 04 0000 110	Прочие местные налоги и сборы, мобилизуемые на территориях городских округов	100	100	100
000 1 11 00000 00 0000 000	**ДОХОДЫ ОТ ИСПОЛЬЗОВАНИЯ ИМУЩЕСТВА, НАХОДЯЩЕГОСЯ В ГОСУДАРСТВЕННОЙ И МУНИЦИПАЛЬНОЙ СОБСТВЕННОСТИ**			
000 1 11 01000 00 0000 120	**Доходы в виде прибыли, приходящейся на доли в уставных (складочных) капиталах хозяйственных товариществ и обществ, или дивидендов по акциям, принадлежащим Российской Федерации, субъектам Российской Федерации или муниципальным образованиям**			

000 1 11 01040 04 0000 120	Доходы в виде прибыли, приходящейся на доли в уставных (складочных) капиталах хозяйственных товариществ и обществ, или дивидендов по акциям, принадлежащим городским округам	100	100	100
000 1 11 02000 00 0000 120	**Доходы от размещения средств бюджетов**			
000 1 11 02032 04 0000 120	Доходы от размещения временно свободных средств бюджетов городских округов	100	100	100
000 1 11 02080 00 0000 120	**Доходы от размещения сумм, аккумулируемых в ходе проведения аукционов по продаже акций, находящихся в государственной и муниципальной собственности**			
000 1 11 02084 04 0000 120	Доходы от размещения сумм, аккумулируемых в ходе проведения аукционов по продаже акций, находящихся в собственности городских округов	100	100	100
000 1 11 05000 00 0000 120	**Доходы, получаемые в виде арендной либо иной платы за передачу в возмездное пользование государственного и муниципального имущества (за исключением имущества бюджетных и автономных учреждений, а также имущества государственных и муниципальных унитарных предприятий, в том числе казенных)**			
000 1 11 05010 00 0000 120	**Доходы, получаемые в виде арендной платы за земельные участки, государственная собственность на которые не разграничена, а также средства от продажи права на заключение договоров аренды указанных земельных участков**			
000 1 11 05012 04 0000 120	Доходы, получаемые в виде арендной платы за земельные участки, государственная собственность на которые не разграничена и которые расположены в границах городских округов, а также средства от продажи права на заключение договоров аренды указанных земельных участков	100	100	100
000 1 11 05020 00 0000 120	**Доходы, получаемые в виде арендной платы за земли после разграничения государственной собственности на землю, а также средства от продажи права на заключение договоров аренды указанных земельных участков (за исключением земельных участков бюджетных и автономных учреждений)**			
000 1 11 05024 04 0000 120	Доходы, получаемые в виде арендной платы, а также средства от продажи права на заключение договоров аренды за земли, находящиеся в собственности городских округов (за исключением земельных участков муниципальных бюджетных и автономных учреждений)	100	100	100
000 1 11 05026 00 0000 120	**Доходы, получаемые в виде арендной платы за земельные участки, которые находятся в федеральной собственности и осуществление полномочий по управлению и распоряжению которыми передано органам государственной власти субъектов Российской Федерации, а также средства от продажи права на заключение договоров аренды указанных земельных участков**			
000 1 11 05026 04 0000 120	Доходы, получаемые в виде арендной платы за земельные участки, которые расположены в границах городских округов, находятся в федеральной собственности и осуществление полномочий по управлению и распоряжению которыми передано органам государственной власти субъектов Российской Федерации, а также средства от продажи права на заключение договоров аренды указанных земельных участков	50	50	50
000 1 11 05030 00 0000 120	**Доходы от сдачи в аренду имущества, находящегося в оперативном управлении органов государственной власти, органов местного самоуправления, государственных внебюджетных фондов и созданных ими учреждений (за исключением имущества бюджетных и автономных учреждений)**			
000 1 11 05034 04 0000 120	Доходы от сдачи в аренду имущества, находящегося в оперативном управлении органов управления городских округов и созданных ими учреждений (за исключением имущества муниципальных бюджетных и автономных учреждений)	100	100	100
000 1 11 05070 00 0000 120	**Доходы от сдачи в аренду имущества, составляющего государственную (муниципальную) казну (за исключением земельных участков)**			
000 1 11 05074 04 0000 120	Доходы от сдачи в аренду имущества, составляющего казну городских округов (за исключением земельных участков)	100	100	100
000 1 11 05300 00 0000 120	**Плата по соглашениям об установлении сервитута в отношении земельных участков, находящихся в государственной и муниципальной собственности**			
000 1 11 05326 00 0000 120	**Плата по соглашениям об установлении сервитута в отношении земельных участков, которые находятся в федеральной собственности и осуществление полномочий по управлению и распоряжению которыми передано органам государственной власти субъектов Российской Федерации**			
000 1 11 05326 04 0000 120	Плата по соглашениям об установлении сервитута, заключенным органами исполнительной власти субъектов Российской Федерации, государственными или муниципальными предприятиями либо государственными или муниципальными учреждениями в отношении земельных участков, которые расположены в границах городских округов, которые находятся в федеральной собственности и осуществление полномочий по управлению и распоряжению которыми передано органам государственной власти субъектов Российской Федерации	50	50	50
000 1 11 07000 00 0000 120	**Платежи от государственных и муниципальных унитарных предприятий**			
000 1 11 07010 00 0000 120	**Доходы от перечисления части прибыли государственных и муниципальных унитарных предприятий, остающейся после уплаты налогов и обязательных платежей**			
000 1 11 07014 04 0000 120	Доходы от перечисления части прибыли, остающейся после уплаты налогов и иных обязательных платежей муниципальных унитарных предприятий, созданных городскими округами	100	100	100
000 1 11 08000 00 0000 120	**Средства, получаемые от передачи имущества, находящегося в государственной и муниципальной собственности (за исключением имущества бюджетных и автономных учреждений, а также имущества государственных и муниципальных унитарных предприятий, в том числе казенных), в залог, в доверительное управление**			
000 1 11 08040 04 0000 120	Средства, получаемые от передачи имущества, находящегося в собственности городских округов (за исключением имущества муниципальных бюджетных и автономных учреждений, а также имущества муниципальных унитарных предприятий, в том числе казенных), в залог, в доверительное управление	100	100	100
000 1 11 09000 00 0000 120	**Прочие доходы от использования имущества и прав, находящихся в государственной и муниципальной собственности (за исключением имущества бюджетных и автономных учреждений, а также имущества государственных и муниципальных унитарных предприятий, в том числе казенных)**			
000 1 11 09010 00 0000 120	**Доходы от распоряжения правами на результаты интеллектуальной деятельности военного, специального и двойного назначения, находящимися в государственной и муниципальной собственности**			
000 1 11 09014 04 0000 120	Доходы от распоряжения правами на результаты интеллектуальной деятельности военного, специального и двойного назначения, находящимися в собственности городских округов	100	100	100
000 1 11 09020 00 0000 120	**Доходы от распоряжения правами на результаты научно-технической деятельности, находящимися в государственной и муниципальной собственности**			
000 1 11 09024 04 0000 120	Доходы от распоряжения правами на результаты научно-технической деятельности, находящимися в собственности городских округов	100	100	100
000 1 11 09030 00 0000 120	**Доходы от эксплуатации и использования имущества автомобильных дорог, находящихся в государственной и муниципальной собственности**			
000 1 11 09034 04 0000 120	Доходы от эксплуатации и использования имущества автомобильных дорог, находящихся в собственности городских округов	100	100	100
000 1 11 09040 00 0000 120	**Прочие поступления от использования имущества, находящегося в государственной и муниципальной собственности (за исключением имущества бюджетных и автономных учреждений, а также имущества государственных и муниципальных унитарных предприятий, в том числе казенных)**			
000 1 11 09044 04 0000 120	Прочие поступления от использования имущества, находящегося в собственности городских округов (за исключением имущества муниципальных бюджетных и автономных учреждений, а также имущества муниципальных унитарных предприятий, в том числе казенных)	100	100	100
000 1 12 00000 00 0000 000	**ПЛАТЕЖИ ПРИ ПОЛЬЗОВАНИИ ПРИРОДНЫМИ РЕСУРСАМИ**			
000 1 12 01000 01 0000 120	**Плата за негативное воздействие на окружающую среду**			
000 1 12 01010 01 0000 120	Плата за выбросы загрязняющих веществ в атмосферный воздух стационарными объектами	60	60	60
000 1 12 01030 01 0000 120	Плата за сбросы загрязняющих веществ в водные объекты	60	60	60
000 1 12 01040 01 0000 120	Плата за размещение отходов производства и потребления			
000 1 12 01041 01 0000 120	Плата за размещение отходов производства	60	60	60
000 1 12 01042 01 0000 120	Плата за размещение твердых коммунальных отходов	60	60	60
000 1 12 01070 01 0000 120	Плата за выбросы загрязняющих веществ, образующихся при сжигании на факельных установках и (или) рассеивании попутного нефтяного газа	60	60	60
000 1 13 00000 00 0000 000	**ДОХОДЫ ОТ ОКАЗАНИЯ ПЛАТНЫХ УСЛУГ И КОМПЕНСАЦИИ ЗАТРАТ ГОСУДАРСТВА**			
000 1 13 01000 00 0000 130	**Доходы от оказания платных услуг (работ)**			
000 1 13 01990 00 0000 130	**Прочие доходы от оказания платных услуг (работ)**			
000 1 13 01994 04 0000 130	Прочие доходы от оказания платных услуг (работ) получателями средств бюджетов городских округов	100	100	100
000 1 13 02000 00 0000 130	**Доходы от компенсации затрат государства**			
000 1 13 02060 00 0000 130	**Доходы, поступающие в порядке возмещения расходов, понесенных в связи с эксплуатацией имущества**			
000 1 13 02064 04 0000 130	Доходы, поступающие в порядке возмещения расходов, понесенных в связи с эксплуатацией имущества городских округов	100	100	100
000 1 13 02990 00 0000 130	**Прочие доходы от компенсации затрат государства**			
000 1 13 02994 04 0000 130	Прочие доходы от компенсации затрат бюджетов городских округов	100	100	100
000 1 14 00000 00 0000 000	**ДОХОДЫ ОТ ПРОДАЖИ МАТЕРИАЛЬНЫХ И НЕМАТЕРИАЛЬНЫХ АКТИВОВ**			
000 1 14 01000 00 0000 410	**Доходы от продажи квартир**			
000 1 14 01040 04 0000 410	Доходы от продажи квартир, находящихся в собственности городских округов	100	100	100
000 1 14 02000 00 0000 000	**Доходы от реализации имущества, находящегося в государственной и муниципальной собственности (за исключением движимого имущества бюджетных и автономных учреждений, а также имущества государственных и муниципальных унитарных предприятий, в том числе казенных)**			
000 1 14 02040 04 0000 410	**Доходы от реализации имущества, находящегося в собственности городских округов (за исключением движимого имущества муниципальных бюджетных и автономных учреждений, а также имущества муниципальных унитарных предприятий, в том числе казенных), в части реализации основных средств по указанному имуществу**			
000 1 14 02042 04 0000 410	Доходы от реализации имущества, находящегося в оперативном управлении учреждений, находящихся в ведении органов управления городских округов (за исключением имущества муниципальных бюджетных и автономных учреждений), в части реализации основных средств по указанному имуществу	100	100	100
000 1 14 02043 04 0000 410	Доходы от реализации иного имущества, находящегося в собственности городских округов (за исключением имущества муниципальных бюджетных и автономных учреждений, а также имущества муниципальных унитарных предприятий, в том числе казенных), в части реализации основных средств по указанному имуществу	100	100	100
000 1 14 02048 04 0000 410	Доходы от реализации недвижимого имущества бюджетных, автономных учреждений, находящегося в собственности городских округов, в части реализации основных средств	100	100	100
000 1 14 02040 04 0000 440	**Доходы от реализации имущества, находящегося в собственности городских округов (за исключением имущества муниципальных бюджетных и автономных учреждений, а также имущества муниципальных унитарных предприятий, в том числе казенных), в части реализации материальных запасов по указанному имуществу**			
000 1 14 02042 04 0000 440	Доходы от реализации имущества, находящегося в оперативном управлении учреждений, находящихся в ведении органов управления городских округов (за исключением имущества муниципальных бюджетных и автономных учреждений), в части реализации материальных запасов по указанному имуществу	100	100	100
000 1 14 02043 04 0000 440	Доходы от реализации иного имущества, находящегося в собственности городских округов (за исключением имущества муниципальных бюджетных и автономных учреждений, а также имущества муниципальных унитарных предприятий, в том числе казенных), в части реализации материальных запасов по указанному имуществу	100	100	100
000 1 14 03000 00 0000 410	**Средства от распоряжения и реализации конфискованного и иного имущества, обращенного в доход государства (в части реализации основных средств по указанному имуществу)**			
000 1 14 03040 04 0000 410	Средства от распоряжения и реализации конфискованного и иного имущества, обращенного в доходы городских округов (в части реализации основных средств по указанному имуществу)	100	100	100
000 1 14 03000 00 0000 440	**Средства от распоряжения и реализации конфискованного и иного имущества, обращенного в доход государства (в части реализации материальных запасов по указанному имуществу)**			
000 1 14 03040 04 0000 440	Средства от распоряжения и реализации конфискованного и иного имущества, обращенного в доходы городских округов (в части реализации материальных запасов по указанному имуществу)	100	100	100
000 1 14 04000 00 0000 420	**Доходы от продажи нематериальных активов**			
000 1 14 04040 04 0000 420	Доходы от продажи нематериальных активов, находящихся в собственности городских округов	100	100	100
000 1 14 06000 00 0000 430	**Доходы от продажи земельных участков, находящихся в государственной и муниципальной собственности**			
000 1 14 06010 00 0000 430	**Доходы от продажи земельных участков, государственная собственность на которые не разграничена**			
000 1 14 06012 04 0000 430	Доходы от продажи земельных участков, государственная собственность на которые не разграничена и которые расположены в границах городских округов	100	100	100
000 1 14 06020 00 0000 430	**Доходы от продажи земельных участков, государственная собственность на которые разграничена (за исключением земельных участков бюджетных и автономных учреждений)**			
000 1 14 06024 04 0000 430	Доходы от продажи земельных участков, находящихся в собственности городских округов (за исключением земельных участков муниципальных бюджетных и автономных учреждений)	100	100	100
000 1 14 06030 00 0000 430	**Доходы от продажи земельных участков, которые находятся в федеральной собственности и осуществление полномочий по управлению и распоряжению которыми передано органам государственной власти субъектов Российской Федерации**			
000 1 14 06032 04 0000 430	Доходы от продажи земельных участков, которые расположены в границах городских округов, находятся в федеральной собственности и осуществление полномочий по управлению и распоряжению которыми передано органам государственной власти субъектов Российской Федерации	50	50	50
000 1 14 06040 00 0000 430	**Доходы от продажи земельных участков, государственная собственность на которые разграничена, находящихся в пользовании бюджетных и автономных учреждений**			
000 1 14 06044 04 0000 430	Доходы от продажи земельных участков, находящихся в собственности городских округов, находящихся в пользовании бюджетных и автономных учреждений	100	100	100
000 1 14 06300 00 0000 430	**Плата за увеличение площади земельных участков, находящихся в частной собственности, в результате перераспределения таких земельных участков и земель (или) земельных участков, находящихся в государственной или муниципальной собственности**			
000 1 14 06326 00 0000 430	**Плата за увеличение площади земельных участков, находящихся в частной собственности, в результате перераспределения таких земельных участков и земельных участков, которые находятся в федеральной собственности и осуществление полномочий Российской Федерации по управлению и распоряжению которыми передано органам государственной власти субъектов Российской Федерации**			
000 1 14 06326 04 0000 430	Плата за увеличение площади земельных участков, находящихся в частной собственности, в результате перераспределения таких земельных участков и земельных участков, которые расположены в границах городских округов, которые находятся в федеральной собственности и осуществление полномочий Российской Федерации по управлению и распоряжению которыми передано органам государственной власти субъектов Российской Федерации	50	50	50
000 1 14 07000 00 0000 410	**Доходы от продажи недвижимого имущества одновременно с занятыми такими объектами недвижимого имущества земельными участками, которые находятся в федеральной собственности и осуществление полномочий по управлению и распоряжению которыми передано органам государственной власти субъектов Российской Федерации**			
000 1 14 07020 04 0000 410	Доходы от продажи недвижимого имущества одновременно с занятыми такими объектами недвижимого имущества земельными участками, которые расположены в границах городских округов, находятся в федеральной собственности и осуществление полномочий по управлению и распоряжению которыми передано органам государственной власти субъектов Российской Федерации	50	50	50
000 1 15 00000 00 0000 000	**АДМИНИСТРАТИВНЫЕ ПЛАТЕЖИ И СБОРЫ**			
000 1 15 02000 00 0000 140	**Платежи, взимаемые государственными и муниципальными органами (организациями) за выполнение определенных функций**			
000 1 15 02040 04 0000 140	Платежи, взимаемые органами местного самоуправления (организациями) городских округов за выполнение определенных функций	100	100	100
000 1 16 00000 00 0000 000	**ШТРАФЫ, САНКЦИИ, ВОЗМЕЩЕНИЕ УЩЕРБА**			
000 1 16 18000 00 0000 140	**Денежные взыскания (штрафы) за нарушение бюджетного законодательства Российской Федерации**			
000 1 16 18040 04 0000 140	Денежные взыскания (штрафы) за нарушение бюджетного законодательства (в части бюджетов городских округов)	100	100	100
000 1 16 21000 00 0000 140	**Денежные взыскания (штрафы) и иные суммы, взыскиваемые с лиц, виновных в совершении преступлений, и в возмещение ущерба имуществу**			
000 1 16 21040 04 0000 140	Денежные взыскания (штрафы) и иные суммы, взыскиваемые с лиц, виновных в совершении преступлений, и в возмещение ущерба имуществу, зачисляемые в бюджеты городских округов	100	100	100
000 1 16 23000 00 0000 140	**Доходы от возмещения ущерба при возникновении страховых случаев**			
000 1 16 23040 04 0000 140	**Доходы от возмещения ущерба при возникновении страховых случаев, когда выгодоприобретателями выступают получатели средств бюджетов городских округов**			
000 1 16 23041 04 0000 140	Доходы от возмещения ущерба при возникновении страховых случаев по обязательному страхованию гражданской ответственности, когда выгодоприобретателями выступают получатели средств бюджетов городских округов	100	100	100
000 1 16 23042 04 0000 140	Доходы от возмещения ущерба при возникновении иных страховых случаев, когда выгодоприобретателями выступают получатели средств бюджетов городских округов	100	100	100

000 1 16 32000 00 0000 140	**Денежные взыскания, налагаемые в возмещение ущерба, причиненного в результате незаконного или нецелевого использования бюджетных средств**			
000 1 16 32000 04 0000 140	Денежные взыскания, налагаемые в возмещение ущерба, причиненного в результате незаконного или нецелевого использования бюджетных средств (в части бюджетов городских округов)	100	100	100
000 1 16 33000 00 0000 140	**Денежные взыскания (штрафы) за нарушение законодательства Российской Федерации о контрактной системе в сфере закупок товаров, работ, услуг для обеспечения государственных и муниципальных нужд**			
000 1 16 33040 04 0000 140	Денежные взыскания (штрафы) за нарушение законодательства Российской Федерации о контрактной системе в сфере закупок товаров, работ, услуг для обеспечения государственных и муниципальных нужд для нужд городских округов	100	100	100
000 1 16 37000 00 0000 140	**Поступления сумм в возмещение вреда, причиняемого автомобильным дорогам транспортными средствами, осуществляющими перевозки тяжеловесных и (или) крупногабаритных грузов**			
000 1 16 37030 04 0000 140	Поступления сумм в возмещение вреда, причиняемого автомобильным дорогам местного значения транспортными средствами, осуществляющими перевозки тяжеловесных и (или) крупногабаритных грузов, зачисляемые в бюджеты городских округов	100	100	100
000 1 16 46000 00 0000 140	**Поступления сумм в возмещение ущерба в связи с нарушением исполнителем (подрядчиком) условий государственных контрактов или иных договоров, финансируемых за счет средств дорожных фондов, либо в связи с уклонением от заключения таких контрактов или иных договоров**			
000 1 16 46000 04 0000 140	Поступления сумм в возмещение ущерба в связи с нарушением исполнителем (подрядчиком) условий государственных контрактов или иных договоров, финансируемых за счет средств муниципальных дорожных фондов городских округов, либо в связи с уклонением от заключения таких контрактов или иных договоров	100	100	100
000 1 16 51000 02 0000 140	**Денежные взыскания (штрафы), установленные законами субъектов Российской Федерации за несоблюдение муниципальных правовых актов**			
000 1 16 51020 02 0000 140	Денежные взыскания (штрафы), установленные законами субъектов Российской Федерации за несоблюдение муниципальных правовых актов, зачисляемые в бюджеты городских округов	100	100	100
000 1 16 90000 00 0000 140	**Прочие поступления от денежных взысканий (штрафов) и иных сумм в возмещение ущерба**			
000 1 16 90040 04 0000 140	Прочие поступления от денежных взысканий (штрафов) и иных сумм в возмещение ущерба, зачисляемые в бюджеты городских округов	100	100	100
000 1 17 00000 00 0000 000	**ПРОЧИЕ НЕНАЛОГОВЫЕ ДОХОДЫ**			
000 1 17 01000 00 0000 180	**Невыясненные поступления**			
000 1 17 01040 04 0000 180	Невыясненные поступления, зачисляемые в бюджеты городских округов	100	100	100
000 1 17 05000 00 0000 180	**Прочие неналоговые доходы**			
000 1 17 05040 04 0000 180	Прочие неналоговые доходы бюджетов городских округов	100	100	100
000 1 17 14000 00 0000 150	**Средства самообложения граждан**			
000 1 17 14020 04 0000 150	Средства самообложения граждан, зачисляемые в бюджеты городских округов	100	100	100

Приложение 3
к решению Совета депутатов
города Мурманска
от 13.12.2018 № 52-907

Перечень главных администраторов доходов бюджета муниципального образования город Мурманск, доходов областного бюджета - органов местного самоуправления муниципального образования город Мурманск

Код бюджетной классификации Российской Федерации		Наименование главного администратора доходов бюджета муниципального образования город Мурманск, областного бюджета
главного администратора доходов	доходов бюджета	
		Раздел 1. Перечень главных администраторов доходов бюджета муниципального образования город Мурманск - органов местного самоуправления муниципального образования город Мурманск
905		**Комитет имущественных отношений города Мурманска**
905	1 11 01040 04 0000 120	Доходы в виде прибыли, приходящейся на доли в уставных (складочных) капиталах хозяйственных товариществ и обществ, или дивидендов по акциям, принадлежащим городским округам
905	1 11 05012 04 0000 120	Доходы, получаемые в виде арендной платы за земельные участки, государственная собственность на которые не разграничена и которые расположены в границах городских округов, а также средства от продажи права на заключение договоров аренды указанных земельных участков
905	1 11 05024 04 0000 120	Доходы, получаемые в виде арендной платы, а также средства от продажи права на заключение договоров аренды за земли, находящиеся в собственности городских округов (за исключением земельных участков муниципальных бюджетных и автономных учреждений)
905	1 11 05074 04 0000 120	Доходы от сдачи в аренду имущества, составляющего казну городских округов (за исключением земельных участков)
905	1 11 07014 04 0000 120	Доходы от перечисления части прибыли, остающейся после уплаты налогов и иных обязательных платежей муниципальных унитарных предприятий, созданных городскими округами
905	1 14 01040 04 0000 410	Доходы от продажи квартир, находящихся в собственности городских округов
905	1 14 02042 04 0000 440	Доходы от реализации имущества, находящегося в оперативном управлении учреждений, находящихся в ведении органов управления городских округов (за исключением имущества муниципальных бюджетных и автономных учреждений), в части реализации материальных запасов по указанному имуществу
905	1 14 02043 04 0000 410	Доходы от реализации иного имущества, находящегося в собственности городских округов (за исключением имущества муниципальных бюджетных и автономных учреждений, а также имущества муниципальных унитарных предприятий, в том числе казенных), в части реализации основных средств по указанному имуществу
905	1 14 06012 04 0000 430	Доходы от продажи земельных участков, государственная собственность на которые не разграничена и которые расположены в границах городских округов
905	1 14 06024 04 0000 430	Доходы от продажи земельных участков, находящихся в собственности городских округов (за исключением земельных участков муниципальных бюджетных и автономных учреждений)
905	2 02 35082 04 0000 150	Субвенции бюджетам городских округов на предоставление жилых помещений детям-сиротам и детям, оставшимся без попечения родителей, лицам из их числа по договорам найма специализированных жилых помещений
		в том числе:
		субвенция на предоставление жилых помещений детям-сиротам и детям, оставшимся без попечения родителей, лицам из их числа по договорам найма специализированных жилых помещений
		предоставление жилых помещений детям-сиротам и детям, оставшимся без попечения родителей, лицам из их числа по договорам найма специализированных жилых помещений
950		**Совет депутатов города Мурманска**
950	2 02 29999 04 0000 150	Прочие субсидии бюджетам городских округов
		в том числе:
		субсидия на техническое сопровождение программного обеспечения «Система автоматизированного рабочего места муниципального образования»
951		**Администрация города Мурманска**
951	1 16 51020 02 0000 140	Денежные взыскания (штрафы), установленные законами субъектов Российской Федерации за несоблюдение муниципальных правовых актов, зачисляемые в бюджеты городских округов
951	2 02 35120 04 0000 150	Субвенции бюджетам городских округов на осуществление полномочий по составлению (изменению) списков кандидатов в присяжные заседатели федеральных судов общей юрисдикции в Российской Федерации
951	2 02 35930 04 0000 150	Субвенции бюджетам городских округов на государственную регистрацию актов гражданского состояния
951	2 02 39999 04 0000 150	Прочие субвенции бюджетам городских округов
		в том числе:
		субвенция на реализацию Закона Мурманской области «О комиссиях по делам несовершеннолетних и защите их прав в Мурманской области»
		субвенция на осуществление органами местного самоуправления отдельных государственных полномочий Мурманской области по определению перечня должностных лиц, уполномоченных составлять протоколы об административных правонарушениях, предусмотренных Законом Мурманской области «Об административных правонарушениях»
		субвенция на реализацию Закона Мурманской области «Об административных комиссиях»
953		**Комитет по социальной поддержке, взаимодействию с общественными организациями и делам молодежи администрации города Мурманска**
953	2 02 39999 04 0000 150	Прочие субвенции бюджетам городских округов
		в том числе:
		субвенция на реализацию Закона Мурманской области «О наделении органов местного самоуправления муниципальных образований со статусом городского округа и муниципального района отдельными государственными полномочиями по опеке и попечительству в отношении совершеннолетних граждан»
954		**Комитет по культуре администрации города Мурманска**
954	2 02 25519 04 0000 150	Субсидия бюджетам городских округов на поддержку отрасли культуры
955		**Комитет по физической культуре и спорту администрации города Мурманска**
955	2 02 25495 04 0000 150	Субсидии бюджетам городских округов на финансовое обеспечение мероприятий федеральной целевой программы «Развитие физической культуры и спорта в Российской Федерации на 2016 - 2020 годы»
956		**Комитет по образованию администрации города Мурманска**
956	2 02 25027 04 0000 150	Субсидии бюджетам городских округов на реализацию мероприятий государственной программы Российской Федерации «Доступная среда» на 2011 - 2020 годы
956	2 02 29999 04 0000 150	Прочие субсидии бюджетам городских округов
		в том числе:
		субсидия на обеспечение бесплатным цельным молоком либо питьевым молоком обучающихся 1-4 классов общеобразовательных учреждений, муниципальных образовательных учреждений для детей дошкольного и младшего школьного возраста
		субсидия на организацию отдыха детей Мурманской области в муниципальных образовательных организациях
956	2 02 30027 04 0000 150	Субвенции бюджетам городских округов на содержание ребенка в семье опекуна и приемной семье, а также вознаграждение, причитающееся приемному родителю
956	2 02 30029 04 0000 150	Субвенции бюджетам городских округов на компенсацию части платы, взимаемой с родителей (законных представителей) за присмотр и уход за детьми, посещающими образовательные организации, реализующие образовательные программы дошкольного образования
		в том числе:
		субвенция на расходы, связанные с выплатой компенсации родительской платы за присмотр и уход за детьми, посещающими образовательные организации, реализующие общеобразовательные программы дошкольного образования (банковские, почтовые услуги, расходы на компенсацию затрат деятельности органов местного самоуправления и учреждений, находящихся в их ведении)
		субвенция на выплату компенсации родительской платы за присмотр и уход за детьми, посещающими образовательные организации, реализующие общеобразовательные программы дошкольного образования
956	2 02 39998 04 0000 150	Единая субвенция бюджетам городских округов
956	2 02 39999 04 0000 150	Прочие субвенции бюджетам городских округов
		в том числе:
		субвенция на обеспечение бесплатным питанием отдельных категорий обучающихся
		субвенция на реализацию Закона Мурманской области «О наделении органов местного самоуправления муниципальных образований со статусом городского округа и муниципального района отдельными государственными полномочиями по опеке и попечительству в отношении несовершеннолетних»
		субвенция на реализацию Закона Мурманской области «О патронате» в части финансирования расходов по выплате денежного вознаграждения лицам, осуществляющим постинтернатный патронат в отношении несовершеннолетних и социальный патронат
		субвенция на предоставление мер социальной поддержки по оплате жилого помещения и коммунальных услуг детям-сиротам и детям, оставшимся без попечения родителей, лицам из числа детей-сирот и детей, оставшихся без попечения родителей
		субвенция на организацию предоставления мер социальной поддержки по оплате жилого помещения и коммунальных услуг детям-сиротам и детям, оставшимся без попечения родителей, лицам из числа детей-сирот и детей, оставшихся без попечения родителей
957		**Управление финансов администрации города Мурманска**
957	2 02 15001 04 0000 150	Дотации бюджетам городских округов на выравнивание бюджетной обеспеченности
957	2 02 15002 04 0000 150	Дотации бюджетам городских округов на поддержку мер по обеспечению сбалансированности бюджетов
957	2 02 15140 04 0000 150	Дотации бюджетам городских округов в целях обеспечения сбалансированности бюджета городского округа Мурманск
957	2 02 19999 04 0000 150	Прочие дотации бюджетам городских округов
957	2 02 49999 04 0000 150	Прочие межбюджетные трансферты, передаваемые бюджетам городских округов
		в том числе:
		иные межбюджетные трансферты бюджету муниципального образования город Мурманск на реализацию пункта 2 статьи 1 Закона Мурманской области «О сохранении права на меры социальной поддержки отдельных категорий граждан в связи с упразднением поселка городского типа Росляково»
957	2 08 04000 04 0000 150	Перечисления из бюджетов городских округов (в бюджеты городских округов) для осуществления возврата (зачета) излишне уплаченных или излишне взысканных сумм налогов, сборов и иных платежей, а также сумм процентов за несвоевременное осуществление такого возврата и процентов, начисленных на излишне взысканные суммы
958		**Комитет по развитию городского хозяйства администрации города Мурманска**
958	1 08 07173 01 1000 110	Государственная пошлина за выдачу органом местного самоуправления городского округа специального разрешения на движение по автомобильным дорогам транспортных средств, осуществляющих перевозки опасных, тяжеловесных и (или) крупногабаритных грузов, зачисляемая в бюджеты городских округов (сумма платежа)
958	1 16 37030 04 0000 140	Поступления сумм в возмещение вреда, причиняемого автомобильным дорогам местного значения транспортными средствами, осуществляющими перевозки тяжеловесных и (или) крупногабаритных грузов, зачисляемые в бюджеты городских округов
958	1 16 46000 04 0000 140	Поступления сумм в возмещение ущерба в связи с нарушением исполнителем (подрядчиком) условий государственных контрактов или иных договоров, финансируемых за счет средств муниципальных дорожных фондов городских округов, либо в связи с уклонением от заключения таких контрактов или иных договоров
958	2 02 25555 04 0000 150	Субсидии бюджетам городских округов на поддержку государственных программ субъектов Российской Федерации и муниципальных программ формирования современной городской среды
958	2 02 29999 04 0000 150	Прочие субсидии бюджетам городских округов
		в том числе:

		субсидия бюджету муниципального образования г. Мурманск на осуществление городом Мурманском функций административного центра области
958	2 02 39999 04 0000 150	Прочие субвенции бюджетам городских округов
		в том числе:
		субвенция на осуществление деятельности по отлову и содержанию безнадзорных животных
		субвенция бюджетам муниципальных образований Мурманской области на организацию осуществления деятельности по отлову и содержанию безнадзорных животных
		субвенции на реализацию Закона Мурманской области «О предоставлении льготного проезда на городском электрическом и автомобильном транспорте общего пользования обучающимся государственных областных и муниципальных образовательных организаций Мурманской области»
		субвенция на возмещение расходов по гарантированному перечню услуг по погребению
958	2 02 49999 04 0000 150	Прочие межбюджетные трансферты, передаваемые бюджетам городских округов
		в том числе:
		иные межбюджетные трансферты бюджетам муниципальных образований для осуществления расходов, связанных с предоставлением субсидий организациям, осуществляющим регулярные перевозки пассажиров и багажа на муниципальных маршрутах
959		**Комитет по охране здоровья администрации города Мурманска**
960		**Комитет по строительству администрации города Мурманска**
960	2 02 39999 04 0000 150	Прочие субвенции бюджетам городских округов
		в том числе:
		субвенция на осуществление ремонта жилых помещений, собственниками которых являются дети-сироты и дети, оставшиеся без попечения родителей, лица из числа детей-сирот и детей, оставшихся без попечения родителей, либо текущего ремонта жилых помещений, право пользования которыми сохранено за детьми-сиротами и детьми, оставшимися без попечения родителей, лицами из числа детей-сирот и детей, оставшихся без попечения родителей
965		**Контрольно-счетная палата города Мурманска**
966		**Комитет градостроительства и территориального развития администрации города Мурманска**
966	1 08 07150 01 1000 110	Государственная пошлина за выдачу разрешения на установку рекламной конструкции (сумма платежа)
966	1 13 01994 04 0000 130	Прочие доходы от оказания платных услуг (работ) получателями средств бюджетов городских округов
966	1 16 23041 04 0000 140	Доходы от возмещения ущерба при возникновении страховых случаев по обязательному страхованию гражданской ответственности, когда выгодоприобретателями выступают получатели средств бюджетов городских округов
966	2 02 29999 04 0000 150	Прочие субсидии бюджетам городских округов
		в том числе:
		субсидии на планировку территорий, формирование (образование) земельных участков, предоставленных на безвозмездной основе многодетным семьям, и обеспечение их объектами коммунальной и дорожной инфраструктуры
		субсидии для предоставления социальных выплат многодетным семьям для строительства жилья на предоставленных на безвозмездной основе земельных участках
968		**Комитет по экономическому развитию администрации города Мурманска**
968	2 02 25497 04 0000 150	Субсидии бюджетам городских округов на реализацию мероприятий по обеспечению жильем молодых семей
968	2 02 39999 04 0000 150	Прочие субвенции бюджетам городских округов
		в том числе:
		субвенция на осуществление органами местного самоуправления муниципальных образований Мурманской области со статусом городского округа и муниципального района отдельных государственных полномочий по сбору сведений для формирования и ведения торгового реестра
		субвенция на осуществление отдельных государственных полномочий по установлению регулируемых тарифов на перевозки пассажиров и багажа автомобильным транспортом и городским наземным электрическим транспортом
969		**Комитет по жилищной политике администрации города Мурманска**
969	1 16 51020 02 0000 140	Денежные взыскания (штрафы), установленные законами субъектов Российской Федерации за несоблюдение муниципальных правовых актов, зачисляемые в бюджеты городских округов
969	2 02 39999 04 0000 150	Прочие субвенции бюджетам городских округов
		в том числе:
		субвенция бюджету муниципального образования город Мурманск на осуществление органами местного самоуправления муниципального образования город Мурманск государственных полномочий по предоставлению ежемесячной денежной выплаты на оплату жилого помещения и (или) коммунальных услуг специалистам муниципальных учреждений (организаций), указанным в пункте 1 статьи 1, и лицам, указанным в статье 2 Закона Мурманской области «О сохранении права на меры социальной поддержки отдельных категорий граждан в связи с упразднением поселка городского типа Росляково»
		субвенция бюджету муниципального образования город Мурманск на осуществление органами местного самоуправления муниципального образования город Мурманск государственных полномочий по организации предоставления ежемесячной денежной выплаты на оплату жилого помещения и (или) коммунальных услуг специалистам муниципальных учреждений (организаций), указанным в пункте 1 статьи 1, и лицам, указанным в статье 2 Закона Мурманской области «О сохранении права на меры социальной поддержки отдельных категорий граждан в связи с упразднением поселка городского типа Росляково»
		Иные доходы бюджета муниципального образования город Мурманск, администрирование которых может осуществляться главными администраторами доходов - органами местного самоуправления муниципального образования город Мурманск, в пределах их компетенции
	1 11 09044 04 0000 120	Прочие поступления от использования имущества, находящегося в собственности городских округов (за исключением имущества муниципальных бюджетных и автономных учреждений, а также имущества муниципальных унитарных предприятий, в том числе казенных)
	1 13 02994 04 0000 130	Прочие доходы от компенсации затрат бюджетов городских округов
	1 16 18040 04 0000 140	Денежные взыскания (штрафы) за нарушение бюджетного законодательства (в части бюджетов городских округов)
	1 16 32000 04 0000 140	Денежные взыскания, налагаемые в возмещение ущерба, причиненного в результате незаконного или нецелевого использования бюджетных средств (в части бюджетов городских округов)
	1 16 33040 04 0000 140	Денежные взыскания (штрафы) за нарушение законодательства Российской Федерации о контрактной системе в сфере закупок товаров, работ, услуг для обеспечения государственных и муниципальных нужд для нужд городских округов
	1 16 90040 04 0000 140	Прочие поступления от денежных взысканий (штрафов) и иных сумм в возмещение ущерба, зачисляемые в бюджеты городских округов
	1 17 01040 04 0000 180	Невыясненные поступления, зачисляемые в бюджеты городских округов
	1 17 05040 04 0000 180	Прочие неналоговые доходы бюджетов городских округов
	2 02 29999 04 0000 150	Прочие субсидии бюджетам городских округов
	2 02 39999 04 0000 150	Прочие субвенции бюджетам городских округов
	2 02 45160 04 0000 150	Межбюджетные трансферты, передаваемые бюджетам городских округов для компенсации дополнительных расходов, возникших в результате решений, принятых органами власти другого уровня
	2 02 49999 04 0000 150	Прочие межбюджетные трансферты, передаваемые бюджетам городских округов
	2 02 90023 04 0000 150	Прочие безвозмездные поступления в бюджеты городских округов от бюджетов субъектов Российской Федерации
	2 03 04010 04 0000 150	Предоставление государственными (муниципальными) организациями грантов для получателей средств бюджетов городских округов
	2 03 04020 04 0000 150	Поступления от денежных пожертвований, предоставляемых государственными (муниципальными) организациями получателям средств бюджетов городских округов
	2 03 04099 04 0000 150	Прочие безвозмездные поступления от государственных (муниципальных) организаций в бюджеты городских округов
	2 04 04010 04 0000 150	Предоставление негосударственными организациями грантов для получателей средств бюджетов городских округов
	2 04 04020 04 0000 150	Поступления от денежных пожертвований, предоставляемых негосударственными организациями получателям средств бюджетов городских округов
	2 04 04099 04 0000 150	Прочие безвозмездные поступления от негосударственных организаций в бюджеты городских округов
	2 07 04010 04 0000 150	Безвозмездные поступления от физических и юридических лиц на финансовое обеспечение дорожной деятельности, в том числе добровольных пожертвований, в отношении автомобильных дорог общего пользования местного значения городских округов
	2 07 04020 04 0000 150	Поступления от денежных пожертвований, предоставляемых физическими лицами получателям средств бюджетов городских округов
	2 07 04050 04 0000 150	Прочие безвозмездные поступления в бюджеты городских округов
	2 18 04010 04 0000 150	Доходы бюджетов городских округов от возврата бюджетными учреждениями остатков субсидий прошлых лет
	2 18 04020 04 0000 150	Доходы бюджетов городских округов от возврата автономными учреждениями остатков субсидий прошлых лет
	2 18 04030 04 0000 150	Доходы бюджетов городских округов от возврата иными организациями остатков субсидий прошлых лет
	2 19 25020 04 0000 150	Возврат остатков субсидий на мероприятия подпрограммы «Обеспечение жильем молодых семей» федеральной целевой программы «Жилище» на 2015 - 2020 годы из бюджетов городских округов
	2 19 25027 04 0000 150	Возврат остатков субсидий на мероприятия государственной программы Российской Федерации «Доступная среда» на 2011 - 2020 годы из бюджетов городских округов
	2 19 25081 04 0000 150	Возврат остатков субсидий на адресную финансовую поддержку спортивных организаций, осуществляющих подготовку спортивного резерва для сборных команд Российской Федерации, из бюджетов городских округов
	2 19 25497 04 0000 150	Возврат остатков субсидий на реализацию мероприятий по обеспечению жильем молодых семей из бюджетов городских округов
	2 19 25519 04 0000 150	Возврат остатков субсидий на поддержку отрасли культуры из бюджетов городских округов
	2 19 25555 04 0000 150	Возврат остатков субсидий на поддержку государственных программ субъектов Российской Федерации и муниципальных программ формирования современной городской среды из бюджетов городских округов
	2 19 35120 04 0000 150	Возврат остатков субвенций на осуществление полномочий по составлению (изменению) списков кандидатов в присяжные заседатели федеральных судов общей юрисдикции в Российской Федерации из бюджетов городских округов
	2 19 35930 04 0000 150	Возврат остатков субвенций на государственную регистрацию актов гражданского состояния из бюджетов городских округов
	2 19 60010 04 0000 150	Возврат прочих остатков субсидий, субвенций и иных межбюджетных трансфертов, имеющих целевое назначение, прошлых лет из бюджетов городских округов
		Раздел 2. Перечень главных администраторов доходов областного бюджета - органов местного самоуправления муниципального образования город Мурманск
951		**Администрация города Мурманска**
951	1 16 90020 02 0000 140	Прочие поступления от денежных взысканий (штрафов) и иных сумм в возмещение ущерба, зачисляемые в бюджеты субъектов Российской Федерации

Приложение 4
к решению Совета депутатов
города Мурманска
от 13.12.2018 № 52-907

Перечень главных администраторов источников финансирования дефицита бюджета муниципального образования город Мурманск

Код главного администратора источников	Код группы, подгруппы, статьи и вида источников	Наименование
905		**Комитет имущественных отношений города Мурманска**
905	01 06 01 00 04 0000 630	Средства от продажи акций и иных форм участия в капитале, находящихся в собственности городских округов
957		**Управление финансов администрации города Мурманска**
957	01 02 00 00 04 0000 710	Получение кредитов от кредитных организаций бюджетами городских округов в валюте Российской Федерации
957	01 02 00 00 04 0000 810	Погашение бюджетами городских округов кредитов от кредитных организаций в валюте Российской Федерации
957	01 03 01 00 04 0000 710	Получение кредитов от других бюджетов бюджетной системы Российской Федерации бюджетами городских округов в валюте Российской Федерации
957	01 03 01 00 04 0100 710	Получение кредитов от других бюджетов бюджетной системы Российской Федерации бюджетами городских округов в валюте Российской Федерации (бюджетные кредиты на пополнение остатков средств на счетах бюджетов городских округов)
957	01 03 01 00 04 0200 710	Получение кредитов от других бюджетов бюджетной системы Российской Федерации бюджетами городских округов в валюте Российской Федерации (получение кредитов от других бюджетов бюджетной системы Российской Федерации бюджетами городских округов в валюте Российской Федерации, кроме бюджетных кредитов на пополнение остатков средств на счетах бюджетов городских округов)
957	01 03 01 00 04 0000 810	Погашение бюджетами городских округов кредитов от других бюджетов бюджетной системы Российской Федерации в валюте Российской Федерации
957	01 03 01 00 04 0100 810	Погашение бюджетами городских округов кредитов от других бюджетов бюджетной системы Российской Федерации в валюте Российской Федерации (бюджетные кредиты на пополнение остатков средств на счетах бюджетов городских округов)
957	01 03 01 00 04 0200 810	Погашение бюджетами городских округов кредитов от других бюджетов бюджетной системы Российской Федерации в валюте Российской Федерации (погашение бюджетами городских округов кредитов от других бюджетов бюджетной системы Российской Федерации в валюте Российской Федерации, кроме бюджетных кредитов на пополнение остатков средств на счетах бюджетов городских округов)
957	01 06 04 01 04 0000 810	Исполнение муниципальных гарантий городских округов в валюте Российской Федерации в случае, если исполнение гарантом муниципальных гарантий ведет к возникновению права регрессного требования гаранта к принципалу либо обусловлено уступкой гаранту прав требования бенефициара к принципалу
957	01 06 05 01 04 0000 640	Возврат бюджетных кредитов, предоставленных юридическим лицам из бюджетов городских округов в валюте Российской Федерации
957	01 06 10 02 04 0000 550	Увеличение финансовых активов в собственности городских округов за счет средств организаций, учредителями которых являются городские округа и лицевые счета которым открыты в территориальных органах Федерального казначейства или в финансовых органах муниципальных образований в соответствии с законодательством Российской Федерации
		Иные источники финансирования дефицита бюджета муниципального образования город Мурманск, администрирование которых может осуществляться главными администраторами источников финансирования дефицита бюджета муниципального образования город Мурманск в пределах их компетенции
	01 05 02 01 04 0000 510	Увеличение прочих остатков денежных средств бюджетов городских округов
	01 05 02 01 04 0000 610	Уменьшение прочих остатков денежных средств бюджетов городских округов

Приложение 5
к решению Совета депутатов
города Мурманска
от 13.12.2018 № 52-907

Понижающие коэффициенты к размерам арендной платы за землю, государственная собственность на которую не разграничена, на 2019 год

№ п/п	Наименование организации	Цель предоставления льготы	Размер понижающего коэффициента
1.	Акционерное общество «Отель «АРКТИКА»	Проведение на территории отеля благотворительных и социальнозначимых мероприятий на безвозмездной и льготной основе	0,5
2.	Общество с ограниченной ответственностью «Центральный стадион профсоюзов»	Снижение затрат на проведение учебно-тренировочного процесса детско-юношескими спортивными школами и учебными заведениями города Мурманска	0,44
3.	Общество с ограниченной ответственностью «ПоларСтрой»	Снижение затрат на проведение учебно-тренировочного процесса детско-юношескими спортивными школами и учебными заведениями города Мурманска	0,3
4.	Мурманское региональное отделение общественно-государственного объединения «Всероссийское физкультурно-спортивное общество «Динамо»	Обновление материально-технической базы стрелкового тира	0,1
5.	Акционерное общество «Электротранспорт города Мурманска»	Обновление основных фондов (приобретение троллейбусов и автобусов) и пополнение оборотных средств	0,05
6.	Акционерное общество «Бюро спецобслуживания»	Частичная компенсация расходов по оказанию гарантированного перечня услуг по погребению умерших	0,05
7.	Акционерное общество «Мурманоблгаз»	Обеспечение бесперебойного газоснабжения населения города Мурманска	0,05
8.	Мурманская региональная общественная организация «Физкультурно-оздоровительная организация «Здоровый город»	Частичное возмещение расходов, связанных с реконструкцией манежа (закупка материалов) и помещения для содержания лошадей (ремонт крыши)	0,05

Приложение 6
к решению Совета депутатов
города Мурманска
от 13.12.2018 № 52-907

Понижающие коэффициенты к размерам арендной платы за земельные участки, находящиеся в муниципальной собственности, на 2019 год

№ п/п	Наименование организации	Цель предоставления льготы	Размер понижающего коэффициента
1.	Акционерное общество «Бюро спецобслуживания»	Частичная компенсация расходов по оказанию услуг, предоставляемых согласно гарантированному перечню услуг по погребению	0,1
2.	Мурманское муниципальное унитарное предприятие «Центр временного содержания животных»	Частичная компенсация затрат, связанных с выполнением работ (услуг) по регулированию численности безнадзорных животных на территории муниципального образования город Мурманск	0,1
3.	Открытое акционерное общество «Фармация Мурманска»	Компенсация расходов, связанных с реализацией социального проекта «Городская карта поддержки»	0,1
4.	Акционерное общество «Электротранспорт города Мурманска»	Обновление основных фондов (приобретение троллейбусов и автобусов)	0,05

Приложение 7
к решению Совета депутатов
города Мурманска
от 13.12.2018 № 52-907

Понижающие коэффициенты к размерам арендной платы за пользование муниципальным имуществом на 2019 год

№ п/п	Наименование организации	Цель предоставления льготы	Размер понижающего коэффициента
1.	Мурманская областная общественная организация социальной поддержки населения «Прометей плюс», нежилое помещение, расположенное по адресу: улица Карла Либкнехта, дом 44	Реализация социальных программ; компенсация расходов, связанных с осуществлением и ведением уставной деятельности	0,1
2.	Первомайская окружная организация Мурманской областной организации Общероссийской общественной организации «Всероссийское общество инвалидов», нежилое помещение, расположенное по адресу: улица Крупской, дом 52	Реализация социальных программ; компенсация расходов, связанных с осуществлением и ведением уставной деятельности	0,1
3.	Ленинская окружная организация Мурманской областной организации Общероссийской общественной организации «Всероссийское общество инвалидов», нежилые помещения, расположенные по адресам: улица Павлика Морозова, дом 1/7, улица Адмирала флота Лобова, дом 1	Реализация социальных программ; компенсация расходов, связанных с осуществлением и ведением уставной деятельности	0,1
4.	Мурманская городская Общественная организация «Жители блокадного Ленинграда», нежилое помещение, расположенное по адресу: улица Полярный Круг, дом 2	Реализация социальных программ; компенсация расходов, связанных с осуществлением и ведением уставной деятельности	0,05
5.	Мурманское региональное отделение Общероссийской общественной организации «Российский Красный Крест», нежилые помещения, расположенные по адресам: улица Олега Кошевого, дом 3, проспект Кирова, дом 62а	Реализация социальных программ; компенсация расходов, связанных с осуществлением и ведением уставной деятельности	0,05
6.	Мурманская областная общественная организация «Федерация Традиционного Айкидо г. Мурманска и Мурманской области» «Денто Ивама Рю», нежилое помещение, расположенное по адресу: улица Олега Кошевого, дом 3	Реализация социальных программ; компенсация расходов, связанных с осуществлением и ведением уставной деятельности	0,05
7.	Первомайская окружная организация Мурманской областной организации Общероссийской общественной организации «Всероссийское общество инвалидов», нежилые помещения, расположенные по адресам: проспект Ленина, дом 101, проспект Кольский, дом 103	Реализация социальных программ; компенсация расходов, связанных с осуществлением и ведением уставной деятельности	0,05
8.	Ленинская окружная организация Мурманской областной организации Общероссийской общественной организации «Всероссийское общество инвалидов», нежилое помещение, расположенное по адресу: улица Аскольдовцев, дом 19	Реализация социальных программ; компенсация расходов, связанных с осуществлением и ведением уставной деятельности	0,05
9.	Мурманская региональная общественная благотворительная организация многодетных семей и инвалидов «Радуга», нежилые помещения, расположенные по адресам: проезд Ивана Халатина, дом 19, улица Магомета Гаджиева, дом 16	Реализация социальных программ; компенсация расходов, связанных с осуществлением и ведением уставной деятельности	0,05
10.	Общественная организация Мурманская городская организация Объединения инвалидов «Истоки», нежилые помещения, расположенные по адресам: улица Академика Книповича, дом 39, улица Полярные Зори, дом 41/2, улица Карла Маркса, дом 35	Реализация социальных программ; компенсация расходов, связанных с осуществлением и ведением уставной деятельности	0,05
11.	Общественная организация Мурманский социально-благотворительный клуб родителей и детей-инвалидов «Надежда», нежилое помещение, расположенное по адресу: улица Полярные Зори, дом 41, корпус 4	Реализация социальных программ; компенсация расходов, связанных с осуществлением и ведением уставной деятельности	0,05
12.	Мурманская региональная общественная организация социальной психологической поддержки населения и трудоспособных инвалидов «Озарение», нежилое помещение, расположенное по адресу: улица Александрова, дом 40	Реализация социальных программ; компенсация расходов, связанных с осуществлением и ведением уставной деятельности	0,05
13.	Мурманское областное отделение общероссийской общественной организации «Всероссийское общество охраны природы», нежилое помещение, расположенное по адресу: улица Академика Книповича, дом 47	Реализация социальных программ; компенсация расходов, связанных с осуществлением и ведением уставной деятельности	0,05
14.	Мурманское региональное отделение Общероссийской общественной организации «Союз театральных деятелей Российской Федерации (Всероссийское театральное общество)», нежилое помещение, расположенное по адресу: улица Полярные Зори, дом 19	Реализация социальных программ; компенсация расходов, связанных с осуществлением и ведением уставной деятельности	0,05
15.	Общественная организация Мурманского добровольного благотворительного общества защиты бездомных животных «Приют», нежилое помещение, расположенное по адресу: проезд Автопарковый, дом 20	Реализация социальных программ; компенсация расходов, связанных с осуществлением и ведением уставной деятельности	0,05
16.	Мурманская региональная общественная организация инвалидов и лиц, нуждающихся в социальной защите «Школа доброты», нежилое помещение, расположенное по адресу: улица Чумбарова-Лучинского, дом 40, корпус 1	Реализация социальных программ; компенсация расходов, связанных с осуществлением и ведением уставной деятельности	0,05
17.	Мурманская областная молодежная общественная организация «ПЕРСПЕКТИВА», нежилое помещение, расположенное по адресу: улица Капитана Маклакова, дом 50	Реализация социальных программ; компенсация расходов, связанных с осуществлением и ведением уставной деятельности	0,05

Приложение 8
к решению Совета депутатов
города Мурманска
от 13.12.2018 № 52-907

Объем поступлений доходов бюджета муниципального образования город Мурманск на 2019 год

тыс. руб.

Коды бюджетной классификации Российской Федерации	Наименование	Сумма
000 1 00 00000 00 0000 000	**НАЛОГОВЫЕ И НЕНАЛОГОВЫЕ ДОХОДЫ**	**8 555 459,6**
	НАЛОГОВЫЕ ДОХОДЫ	**8 065 359,3**
000 1 01 00000 00 0000 000	**НАЛОГИ НА ПРИБЫЛЬ, ДОХОДЫ**	**4 319 238,8**
000 1 01 02000 01 0000 110	**Налог на доходы физических лиц**	**4 319 238,8**
000 1 01 02010 01 0000 110	Налог на доходы физических лиц с доходов, источником которых является налоговый агент, за исключением доходов, в отношении которых исчисление и уплата налога осуществляются в соответствии со статьями 227, 227.1 и 228 Налогового кодекса Российской Федерации	4 266 499,9
000 1 01 02020 01 0000 110	Налог на доходы физических лиц с доходов, полученных от осуществления деятельности физическими лицами, зарегистрированными в качестве индивидуальных предпринимателей, нотариусов, занимающихся частной практикой, адвокатов, учредивших адвокатские кабинеты, и других лиц, занимающихся частной практикой в соответствии со статьей 227 Налогового кодекса Российской Федерации	15 101,7
000 1 01 02030 01 0000 110	Налог на доходы физических лиц с доходов, полученных физическими лицами в соответствии со статьей 228 Налогового кодекса Российской Федерации	25 704,9
000 1 01 02040 01 0000 110	Налог на доходы физических лиц в виде фиксированных авансовых платежей с доходов, полученных физическими лицами, являющимися иностранными гражданами, осуществляющими трудовую деятельность по найму на основании патента в соответствии со статьей 227.1 Налогового кодекса Российской Федерации	11 932,3
000 1 03 00000 00 0000 000	**НАЛОГИ НА ТОВАРЫ (РАБОТЫ, УСЛУГИ), РЕАЛИЗУЕМЫЕ НА ТЕРРИТОРИИ РОССИЙСКОЙ ФЕДЕРАЦИИ**	**26 578,6**
000 1 03 02000 01 0000 110	**Акцизы по подакцизным товарам (продукции), производимым на территории Российской Федерации**	**26 578,6**
000 1 03 02230 01 0000 110	Доходы от уплаты акцизов на дизельное топливо, подлежащие распределению между бюджетами субъектов Российской Федерации и местными бюджетами с учетом установленных дифференцированных нормативов отчислений в местные бюджеты	11 447,4
000 1 03 02240 01 0000 110	Доходы от уплаты акцизов на моторные масла для дизельных и (или) карбюраторных (инжекторных) двигателей, подлежащие распределению между бюджетами субъектов Российской Федерации и местными бюджетами с учетом установленных дифференцированных нормативов отчислений в местные бюджеты	87,3
000 1 03 02250 01 0000 110	Доходы от уплаты акцизов на автомобильный бензин, подлежащие распределению между бюджетами субъектов Российской Федерации и местными бюджетами с учетом установленных дифференцированных нормативов отчислений в местные бюджеты	15 043,9
000 1 05 00000 00 0000 000	**НАЛОГИ НА СОВОКУПНЫЙ ДОХОД**	**3 016 957,4**
000 1 05 01000 00 0000 110	**Налог, взимаемый в связи с применением упрощенной системы налогообложения**	**1 233 181,9**
000 1 05 01010 01 0000 110	**Налог, взимаемый с налогоплательщиков, выбравших в качестве объекта налогообложения доходы**	**722 644,6**
000 1 05 01011 01 0000 110	Налог, взимаемый с налогоплательщиков, выбравших в качестве объекта налогообложения доходы	722 644,6
000 1 05 01020 01 0000 110	**Налог, взимаемый с налогоплательщиков, выбравших в качестве объекта налогообложения доходы, уменьшенные на величину расходов**	**510 537,3**
000 1 05 01021 01 0000 110	Налог, взимаемый с налогоплательщиков, выбравших в качестве объекта налогообложения доходы, уменьшенные на величину расходов (в том числе минимальный налог, зачисляемый в бюджеты субъектов Российской Федерации)	510 537,3
000 1 05 02000 02 0000 110	**Единый налог на вмененный доход для отдельных видов деятельности**	**156 447,8**
000 1 05 02010 02 0000 110	Единый налог на вмененный доход для отдельных видов деятельности	156 447,8
000 1 05 03000 01 0000 110	**Единый сельскохозяйственный налог**	**1 601 641,6**
000 1 05 03010 01 0000 110	Единый сельскохозяйственный налог	1 601 641,6
000 1 05 04000 02 0000 110	**Налог, взимаемый в связи с применением патентной системы налогообложения**	**25 686,1**
000 1 05 04010 02 0000 110	Налог, взимаемый в связи с применением патентной системы налогообложения, зачисляемый в бюджеты городских округов	25 686,1
000 1 06 00000 00 0000 000	**НАЛОГИ НА ИМУЩЕСТВО**	**622 801,1**
000 1 06 01000 00 0000 110	**Налог на имущество физических лиц**	**225 643,0**
000 1 06 01020 04 0000 110	Налог на имущество физических лиц, взимаемый по ставкам, применяемым к объектам налогообложения, расположенным в границах городских округов	225 643,0
000 1 06 06000 00 0000 110	**Земельный налог**	**397 158,1**
000 1 06 06030 00 0000 110	**Земельный налог с организаций**	**391 293,1**

000 1 06 06032 04 0000 110	Земельный налог с организаций, обладающих земельным участком, расположенным в границах городских округов	391 293,1
000 1 06 06040 00 0000 110	**Земельный налог с физических лиц**	**5 865,0**
000 1 06 06042 04 0000 110	Земельный налог с физических лиц, обладающих земельным участком, расположенным в границах городских округов	5 865,0
000 1 08 00000 00 0000 000	**ГОСУДАРСТВЕННАЯ ПОШЛИНА**	**79 783,4**
000 1 08 03000 01 0000 110	**Государственная пошлина по делам, рассматриваемым в судах общей юрисдикции, мировыми судьями**	**78 763,8**
000 1 08 03010 01 0000 110	Государственная пошлина по делам, рассматриваемым в судах общей юрисдикции, мировыми судьями (за исключением Верховного Суда Российской Федерации)	78 763,8
000 1 08 07000 01 0000 110	**Государственная пошлина за государственную регистрацию, а также за совершение прочих юридически значимых действий**	**1 019,6**
000 1 08 07150 01 0000 110	**Государственная пошлина за выдачу разрешения на установку рекламной конструкции**	**943,0**
000 1 08 07170 01 0000 110	**Государственная пошлина за выдачу специального разрешения на движение по автомобильным дорогам транспортных средств, осуществляющих перевозки опасных, тяжеловесных и (или) крупногабаритных грузов**	**76,6**
000 1 08 07173 01 0000 110	Государственная пошлина за выдачу органом местного самоуправления городского округа специального разрешения на движение по автомобильным дорогам транспортных средств, осуществляющих перевозки опасных, тяжеловесных и (или) крупногабаритных грузов, зачисляемая в бюджеты городских округов	76,6
	НЕНАЛОГОВЫЕ ДОХОДЫ	**490 100,3**
000 1 11 00000 00 0000 000	**ДОХОДЫ ОТ ИСПОЛЬЗОВАНИЯ ИМУЩЕСТВА, НАХОДЯЩЕГОСЯ В ГОСУДАРСТВЕННОЙ И МУНИЦИПАЛЬНОЙ СОБСТВЕННОСТИ**	**403 257,4**
000 1 11 01000 00 0000 120	**Доходы в виде прибыли, приходящейся на доли в уставных (складочных) капиталах хозяйственных товариществ и обществ, или дивидендов по акциям, принадлежащим Российской Федерации, субъектам Российской Федерации или муниципальным образованиям**	**11 700,0**
000 1 11 01040 04 0000 120	Доходы в виде прибыли, приходящейся на доли в уставных (складочных) капиталах хозяйственных товариществ и обществ, или дивидендов по акциям, принадлежащим городским округам	11 700,0
000 1 11 05000 00 0000 120	**Доходы, получаемые в виде арендной либо иной платы за передачу в возмездное пользование государственного и муниципального имущества (за исключением имущества бюджетных и автономных учреждений, а также имущества государственных и муниципальных унитарных предприятий, в том числе казенных)**	**391 546,4**
000 1 11 05010 00 0000 120	**Доходы, получаемые в виде арендной платы за земельные участки, государственная собственность на которые не разграничена, а также средства от продажи права на заключение договоров аренды указанных земельных участков**	**339 173,1**
000 1 11 05012 04 0000 120	Доходы, получаемые в виде арендной платы за земельные участки, государственная собственность на которые не разграничена и которые расположены в границах городских округов, а также средства от продажи права на заключение договоров аренды указанных земельных участков	339 173,1
000 1 11 05020 00 0000 120	**Доходы, получаемые в виде арендной платы за земли после разграничения государственной собственности на землю, а также средства от продажи права на заключение договоров аренды указанных земельных участков (за исключением земельных участков бюджетных и автономных учреждений)**	**22 873,3**
000 1 11 05024 04 0000 120	Доходы, получаемые в виде арендной платы, а также средства от продажи права на заключение договоров аренды за земли, находящиеся в собственности городских округов (за исключением земельных участков муниципальных бюджетных и автономных учреждений)	22 873,3
000 1 11 05070 00 0000 120	**Доходы от сдачи в аренду имущества, составляющего государственную (муниципальную) казну (за исключением земельных участков)**	**29 500,0**
000 1 11 05074 04 0000 120	Доходы от сдачи в аренду имущества, составляющего казну городских округов (за исключением земельных участков)	29 500,0
000 1 11 07000 00 0000 120	**Платежи от государственных и муниципальных унитарных предприятий**	**11,0**
000 1 11 07010 00 0000 120	**Доходы от перечисления части прибыли государственных и муниципальных унитарных предприятий, остающейся после уплаты налогов и обязательных платежей**	**11,0**
000 1 11 07014 04 0000 120	Доходы от перечисления части прибыли, остающейся после уплаты налогов и иных обязательных платежей муниципальных унитарных предприятий, созданных городскими округами	11,0
000 1 12 00000 00 0000 000	**ПЛАТЕЖИ ПРИ ПОЛЬЗОВАНИИ ПРИРОДНЫМИ РЕСУРСАМИ**	**28 036,4**
000 1 12 01000 01 0000 120	**Плата за негативное воздействие на окружающую среду**	**28 036,4**
000 1 12 01010 01 0000 120	Плата за выбросы загрязняющих веществ в атмосферный воздух стационарными объектами	10 123,6
000 1 12 01030 01 0000 120	Плата за сбросы загрязняющих веществ в водные объекты	8 967,3
000 1 12 01040 01 0000 120	Плата за размещение отходов производства и потребления	8 945,5
000 1 12 01041 01 0000 120	Плата за размещение отходов производства	6 578,2
000 1 12 01042 01 0000 120	Плата за размещение твердых коммунальных отходов	2 367,3
000 1 13 00000 00 0000 000	**ДОХОДЫ ОТ ОКАЗАНИЯ ПЛАТНЫХ УСЛУГ И КОМПЕНСАЦИИ ЗАТРАТ ГОСУДАРСТВА**	**638,1**
000 1 13 01000 00 0000 130	**Доходы от оказания платных услуг (работ)**	**138,1**
000 1 13 01990 00 0000 130	**Прочие доходы от оказания платных услуг (работ)**	**138,1**
000 1 13 01994 04 0000 130	Прочие доходы от оказания платных услуг (работ) получателями средств бюджетов городских округов	138,1
000 1 13 02000 00 0000 130	**Доходы от компенсации затрат государства**	**500,0**
000 1 13 02990 00 0000 130	**Прочие доходы от компенсации затрат государства**	**500,0**
000 1 13 02994 04 0000 130	Прочие доходы от компенсации затрат бюджетов городских округов	500,0
000 1 14 00000 00 0000 000	**ДОХОДЫ ОТ ПРОДАЖИ МАТЕРИАЛЬНЫХ И НЕМАТЕРИАЛЬНЫХ АКТИВОВ**	**38 850,0**
000 1 14 01000 00 0000 410	**Доходы от продажи квартир**	**850,0**
000 1 14 01040 04 0000 410	Доходы от продажи квартир, находящихся в собственности городских округов	850,0
000 1 14 02000 00 0000 000	**Доходы от реализации имущества, находящегося в государственной и муниципальной собственности (за исключением движимого имущества бюджетных и автономных учреждений, а также имущества государственных и муниципальных унитарных предприятий, в том числе казенных)**	**18 000,0**
000 1 14 02040 04 0000 410	**Доходы от реализации имущества, находящегося в собственности городских округов (за исключением движимого имущества муниципальных бюджетных и автономных учреждений, а также имущества муниципальных унитарных предприятий, в том числе казенных), в части реализации основных средств по указанному имуществу**	**18 000,0**
000 1 14 02043 04 0000 410	Доходы от реализации иного имущества, находящегося в собственности городских округов (за исключением имущества муниципальных бюджетных и автономных учреждений, а также имущества муниципальных унитарных предприятий, в том числе казенных), в части реализации основных средств по указанному имуществу	18 000,0
000 1 14 06000 00 0000 430	**Доходы от продажи земельных участков, находящихся в государственной и муниципальной собственности**	**20 000,0**
000 1 14 06010 00 0000 430	**Доходы от продажи земельных участков, государственная собственность на которые не разграничена**	**20 000,0**
000 1 14 06012 04 0000 430	Доходы от продажи земельных участков, государственная собственность на которые не разграничена и которые расположены в границах городских округов	20 000,0
000 1 16 00000 00 0000 000	**ШТРАФЫ, САНКЦИИ, ВОЗМЕЩЕНИЕ УЩЕРБА**	**17 372,6**
000 1 16 37000 00 0000 140	**Поступления сумм в возмещение вреда, причиняемого автомобильным дорогам транспортными средствами, осуществляющими перевозки тяжеловесных и (или) крупногабаритных грузов**	**169,5**
000 1 16 37030 04 0000 140	Поступления сумм в возмещение вреда, причиняемого автомобильным дорогам местного значения транспортными средствами, осуществляющими перевозки тяжеловесных и (или) крупногабаритных грузов, зачисляемые в бюджеты городских округов	169,5
000 1 16 51000 02 0000 140	**Денежные взыскания (штрафы), установленные законами субъектов Российской Федерации за несоблюдение муниципальных правовых актов**	**42,4**
000 1 16 51020 02 0000 140	Денежные взыскания (штрафы), установленные законами субъектов Российской Федерации за несоблюдение муниципальных правовых актов, зачисляемые в бюджеты городских округов	42,4
000 1 16 90000 00 0000 140	**Прочие поступления от денежных взысканий (штрафов) и иных сумм в возмещение ущерба**	**17 160,7**
000 1 16 90040 04 0000 140	Прочие поступления от денежных взысканий (штрафов) и иных сумм в возмещение ущерба, зачисляемые в бюджеты городских округов	17 160,7
000 1 17 00000 00 0000 000	**ПРОЧИЕ НЕНАЛОГОВЫЕ ДОХОДЫ**	**1 945,8**
000 1 17 05000 00 0000 180	**Прочие неналоговые доходы**	**1 945,8**
000 1 17 05040 04 0000 180	Прочие неналоговые доходы бюджетов городских округов	1 945,8
000 2 00 00000 00 0000 000	**БЕЗВОЗМЕЗДНЫЕ ПОСТУПЛЕНИЯ**	**5 484 248,2**
000 2 02 00000 00 0000 000	**БЕЗВОЗМЕЗДНЫЕ ПОСТУПЛЕНИЯ ОТ ДРУГИХ БЮДЖЕТОВ БЮДЖЕТНОЙ СИСТЕМЫ РОССИЙСКОЙ ФЕДЕРАЦИИ**	**5 484 248,2**
000 2 02 10000 00 0000 150	**Дотации бюджетам бюджетной системы Российской Федерации**	**96 737,0**
000 2 02 15001 00 0000 150	**Дотации на выравнивание бюджетной обеспеченности**	**96 737,0**
000 2 02 15001 04 0000 150	Дотации бюджетам городских округов на выравнивание бюджетной обеспеченности	96 737,0
000 2 02 20000 00 0000 150	**Субсидии бюджетам бюджетной системы Российской Федерации (межбюджетные субсидии)**	**518 730,7**
000 2 02 25027 00 0000 150	**Субсидии бюджетам на реализацию мероприятий государственной программы Российской Федерации «Доступная среда» на 2011 - 2020 годы**	**727,9**
000 2 02 25027 04 0000 150	Субсидии бюджетам городских округов на реализацию мероприятий государственной программы Российской Федерации «Доступная среда» на 2011 - 2020 годы	727,9
000 2 02 25495 00 0000 150	**Субсидии бюджетам на финансовое обеспечение мероприятий федеральной целевой программы «Развитие физической культуры и спорта в Российской Федерации на 2016 - 2020 годы»**	**117 154,7**
000 2 02 25495 04 0000 150	Субсидии бюджетам городских округов на финансовое обеспечение мероприятий федеральной целевой программы «Развитие физической культуры и спорта в Российской Федерации на 2016 - 2020 годы»	117 154,7
000 2 02 25497 00 0000 150	**Субсидии бюджетам на реализацию мероприятий по обеспечению жильем молодых семей**	**18 893,9**
000 2 02 25497 04 0000 150	Субсидии бюджетам городских округов на реализацию мероприятий по обеспечению жильем молодых семей	18 893,9
000 2 02 25519 00 0000 150	**Субсидия бюджетам на поддержку отрасли культуры**	**270,1**
000 2 02 25519 04 0000 150	Субсидия бюджетам городских округов на поддержку отрасли культуры	270,1
000 2 02 25555 00 0000 150	**Субсидии бюджетам на поддержку государственных программ субъектов Российской Федерации и муниципальных программ формирования современной городской среды**	**79 027,6**
000 2 02 25555 04 0000 150	Субсидии бюджетам городских округов на поддержку государственных программ субъектов Российской Федерации и муниципальных программ формирования современной городской среды	79 027,6
000 2 02 29999 00 0000 150	**Прочие субсидии**	**302 656,5**
000 2 02 29999 04 0000 150	Прочие субсидии бюджетам городских округов	302 656,5
000 2 02 30000 00 0000 150	**Субвенции бюджетам бюджетной системы Российской Федерации**	**4 860 526,1**
000 2 02 30027 00 0000 150	**Субвенции бюджетам на содержание ребенка в семье опекуна и приемной семье, а также вознаграждение, причитающееся приемному родителю**	**225 297,0**
000 2 02 30027 04 0000 150	Субвенции бюджетам городских округов на содержание ребенка в семье опекуна и приемной семье, а также вознаграждение, причитающееся приемному родителю	225 297,0
000 2 02 30029 00 0000 150	**Субвенции бюджетам на компенсацию части платы, взимаемой с родителей (законных представителей) за присмотр и уход за детьми, посещающими образовательные организации, реализующие образовательные программы дошкольного образования**	**95 586,5**
000 2 02 30029 04 0000 150	Субвенции бюджетам городских округов на компенсацию части платы, взимаемой с родителей (законных представителей) за присмотр и уход за детьми, посещающими образовательные организации, реализующие образовательные программы дошкольного образования	95 586,5
000 2 02 35082 00 0000 150	**Субвенции бюджетам муниципальных образований на предоставление жилых помещений детям-сиротам и детям, оставшимся без попечения родителей, лицам из их числа по договорам найма специализированных жилых помещений**	**62 083,9**
000 2 02 35082 04 0000 150	Субвенции бюджетам городских округов на предоставление жилых помещений детям-сиротам и детям, оставшимся без попечения родителей, лицам из их числа по договорам найма специализированных жилых помещений	62 083,9
000 2 02 35120 00 0000 150	**Субвенции бюджетам на осуществление полномочий по составлению (изменению) списков кандидатов в присяжные заседатели федеральных судов общей юрисдикции в Российской Федерации**	**65,2**
000 2 02 35120 04 0000 150	Субвенции бюджетам городских округов на осуществление полномочий по составлению (изменению) списков кандидатов в присяжные заседатели федеральных судов общей юрисдикции в Российской Федерации	65,2
000 2 02 35930 00 0000 150	**Субвенции бюджетам на государственную регистрацию актов гражданского состояния**	**22 632,9**
000 2 02 35930 04 0000 150	Субвенции бюджетам городских округов на государственную регистрацию актов гражданского состояния	22 632,9
000 2 02 39998 00 0000 150	**Единая субвенция местным бюджетам**	**4 090 115,0**
000 2 02 39998 04 0000 150	Единая субвенция бюджетам городских округов	4 090 115,0
000 2 02 39999 00 0000 150	**Прочие субвенции**	**364 745,6**
000 2 02 39999 04 0000 150	Прочие субвенции бюджетам городских округов	364 745,6
000 2 02 40000 00 0000 150	**Иные межбюджетные трансферты**	**8 254,4**
000 2 02 49999 00 0000 150	**Прочие межбюджетные трансферты, передаваемые бюджетам**	**8 254,4**
000 2 02 49999 04 0000 150	Прочие межбюджетные трансферты, передаваемые бюджетам городских округов	8 254,4
	ВСЕГО ДОХОДОВ:	**14 039 707,8**

Приложение 8.1
к решению Совета депутатов
города Мурманска
от 13.12.2018 № 52-907

Объем поступлений доходов бюджета муниципального образования город Мурманск на плановый период 2020 и 2021 годов

тыс. руб.

Коды бюджетной классификации Российской Федерации	Наименование	Сумма	
		2020 год	2021 год
000 1 00 00000 00 0000 000	**НАЛОГОВЫЕ И НЕНАЛОГОВЫЕ ДОХОДЫ**	**8 837 041,9**	**9 034 015,0**
	НАЛОГОВЫЕ ДОХОДЫ	**8 339 604,9**	**8 522 675,9**
000 1 01 00000 00 0000 000	**НАЛОГИ НА ПРИБЫЛЬ, ДОХОДЫ**	**4 457 504,8**	**4 588 492,9**
000 1 01 02000 01 0000 110	**Налог на доходы физических лиц**	**4 457 504,8**	**4 588 492,9**
000 1 01 02010 01 0000 110	Налог на доходы физических лиц с доходов, источником которых является налоговый агент, за исключением доходов, в отношении которых исчисление и уплата налога осуществляются в соответствии со статьями 227, 227.1 и 228 Налогового кодекса Российской Федерации	4 402 761,9	4 531 560,2
000 1 01 02020 01 0000 110	Налог на доходы физических лиц с доходов, полученных от осуществления деятельности физическими лицами, зарегистрированными в качестве индивидуальных предпринимателей, нотариусов, занимающихся частной практикой, адвокатов, учредивших адвокатские кабинеты, и других лиц, занимающихся частной практикой в соответствии со статьей 227 Налогового кодекса Российской Федерации	15 675,5	16 302,6

000 1 01 02030 01 0000 110	Налог на доходы физических лиц с доходов, полученных физическими лицами в соответствии со статьей 228 Налогового кодекса Российской Федерации	26 681,6	27 748,9
000 1 01 02040 01 0000 110	Налог на доходы физических лиц в виде фиксированных авансовых платежей с доходов, полученных физическими лицами, являющимися иностранными гражданами, осуществляющими трудовую деятельность по найму на основании патента в соответствии со статьей 227.1 Налогового кодекса Российской Федерации	12 385,8	12 881,2
000 1 03 00000 00 0000 000	**НАЛОГИ НА ТОВАРЫ (РАБОТЫ, УСЛУГИ), РЕАЛИЗУЕМЫЕ НА ТЕРРИТОРИИ РОССИЙСКОЙ ФЕДЕРАЦИИ**	**36 409,3**	**44 649,3**
000 1 03 02000 01 0000 110	**Акцизы по подакцизным товарам (продукции), производимым на территории Российской Федерации**	**36 409,3**	**44 649,3**
000 1 03 02230 01 0000 110	Доходы от уплаты акцизов на дизельное топливо, подлежащие распределению между бюджетами субъектов Российской Федерации и местными бюджетами с учетом установленных дифференцированных нормативов отчислений в местные бюджеты	13 198,1	16 151,0
000 1 03 02240 01 0000 110	Доходы от уплаты акцизов на моторные масла для дизельных и (или) карбюраторных (инжекторных) двигателей, подлежащие распределению между бюджетами субъектов Российской Федерации и местными бюджетами с учетом установленных дифференцированных нормативов отчислений в местные бюджеты	89,4	103,7
000 1 03 02250 01 0000 110	Доходы от уплаты акцизов на автомобильный бензин, подлежащие распределению между бюджетами субъектов Российской Федерации и местными бюджетами с учетом установленных дифференцированных нормативов отчислений в местные бюджеты	23 121,8	28 394,6
000 1 05 00000 00 0000 000	**НАЛОГИ НА СОВОКУПНЫЙ ДОХОД**	**3 120 388,9**	**3 121 968,2**
000 1 05 01000 00 0000 110	**Налог, взимаемый в связи с применением упрощенной системы налогообложения**	**1 280 042,8**	**1 328 684,4**
000 1 05 01010 01 0000 110	**Налог, взимаемый с налогоплательщиков, выбравших в качестве объекта налогообложения доходы**	**750 105,1**	**778 609,1**
000 1 05 01011 01 0000 110	Налог, взимаемый с налогоплательщиков, выбравших в качестве объекта налогообложения доходы	750 105,1	778 609,1
000 1 05 01020 01 0000 110	**Налог, взимаемый с налогоплательщиков, выбравших в качестве объекта налогообложения доходы, уменьшенные на величину расходов**	**529 937,7**	**550 075,3**
000 1 05 01021 01 0000 110	Налог, взимаемый с налогоплательщиков, выбравших в качестве объекта налогообложения доходы, уменьшенные на величину расходов (в том числе минимальный налог, зачисляемый в бюджеты субъектов Российской Федерации)	529 937,7	550 075,3
000 1 05 02000 02 0000 110	**Единый налог на вмененный доход для отдельных видов деятельности**	**151 128,6**	**36 497,6**
000 1 05 02010 02 0000 110	Единый налог на вмененный доход для отдельных видов деятельности	151 128,6	36 497,6
000 1 05 03000 01 0000 110	**Единый сельскохозяйственный налог**	**1 662 504,0**	**1 729 004,2**
000 1 05 03010 01 0000 110	Единый сельскохозяйственный налог	1 662 504,0	1 729 004,2
000 1 05 04000 02 0000 110	**Налог, взимаемый в связи с применением патентной системы налогообложения**	**26 713,5**	**27 782,0**
000 1 05 04010 02 0000 110	Налог, взимаемый в связи с применением патентной системы налогообложения, зачисляемый в бюджеты городских округов	26 713,5	27 782,0
000 1 06 00000 00 0000 000	**НАЛОГИ НА ИМУЩЕСТВО**	**642 475,8**	**681 326,6**
000 1 06 01000 00 0000 110	**Налог на имущество физических лиц**	**244 745,8**	**282 951,4**
000 1 06 01020 04 0000 110	Налог на имущество физических лиц, взимаемый по ставкам, применяемым к объектам налогообложения, расположенным в границах городских округов	244 745,8	282 951,4
000 1 06 06000 00 0000 110	**Земельный налог**	**397 730,0**	**398 375,2**
000 1 06 06030 00 0000 110	**Земельный налог с организаций**	**391 278,5**	**391 278,5**
000 1 06 06032 04 0000 110	Земельный налог с организаций, обладающих земельным участком, расположенным в границах городских округов	391 278,5	391 278,5
000 1 06 06040 00 0000 110	**Земельный налог с физических лиц**	**6 451,5**	**7 096,7**
000 1 06 06042 04 0000 110	Земельный налог с физических лиц, обладающих земельным участком, расположенным в границах городских округов	6 451,5	7 096,7
000 1 08 00000 00 0000 000	**ГОСУДАРСТВЕННАЯ ПОШЛИНА**	**82 826,1**	**86 238,9**
000 1 08 03000 01 0000 110	**Государственная пошлина по делам, рассматриваемым в судах общей юрисдикции, мировыми судьями**	**81 756,8**	**85 027,1**
000 1 08 03010 01 0000 110	Государственная пошлина по делам, рассматриваемым в судах общей юрисдикции, мировыми судьями (за исключением Верховного Суда Российской Федерации)	81 756,8	85 027,1
000 1 08 07000 01 0000 110	**Государственная пошлина за государственную регистрацию, а также за совершение прочих юридически значимых действий**	**1 069,3**	**1 211,8**
000 1 08 07150 01 0000 110	**Государственная пошлина за выдачу разрешения на установку рекламной конструкции**	**992,7**	**1 135,2**
000 1 08 07170 01 0000 110	**Государственная пошлина за выдачу специального разрешения на движение по автомобильным дорогам транспортных средств, осуществляющих перевозки опасных, тяжеловесных и (или) крупногабаритных грузов**	**76,6**	**76,6**
000 1 08 07173 01 0000 110	Государственная пошлина за выдачу органом местного самоуправления городского округа специального разрешения на движение по автомобильным дорогам транспортных средств, осуществляющих перевозки опасных, тяжеловесных и (или) крупногабаритных грузов, зачисляемая в бюджеты городских округов	76,6	76,6
	НЕНАЛОГОВЫЕ ДОХОДЫ	**497 437,0**	**511 339,1**
000 1 11 00000 00 0000 000	**ДОХОДЫ ОТ ИСПОЛЬЗОВАНИЯ ИМУЩЕСТВА, НАХОДЯЩЕГОСЯ В ГОСУДАРСТВЕННОЙ И МУНИЦИПАЛЬНОЙ СОБСТВЕННОСТИ**	**416 828,5**	**429 987,1**
000 1 11 01000 00 0000 120	**Доходы в виде прибыли, приходящейся на доли в уставных (складочных) капиталах хозяйственных товариществ и обществ, или дивидендов по акциям, принадлежащим Российской Федерации, субъектам Российской Федерации или муниципальным образованиям**	**13 200,0**	**13 200,0**
000 1 11 01040 04 0000 120	Доходы в виде прибыли, приходящейся на доли в уставных (складочных) капиталах хозяйственных товариществ и обществ, или дивидендов по акциям, принадлежащим городским округам	13 200,0	13 200,0
000 1 11 05000 00 0000 120	**Доходы, получаемые в виде арендной либо иной платы за передачу в возмездное пользование государственного и муниципального имущества (за исключением имущества бюджетных и автономных учреждений, а также имущества государственных и муниципальных унитарных предприятий, в том числе казенных)**	**403 628,5**	**416 787,1**
000 1 11 05010 00 0000 120	**Доходы, получаемые в виде арендной платы за земельные участки, государственная собственность на которые не разграничена, а также средства от продажи права на заключение договоров аренды указанных земельных участков**	**353 265,9**	**367 992,9**
000 1 11 05012 04 0000 120	Доходы, получаемые в виде арендной платы за земельные участки, государственная собственность на которые не разграничена и которые расположены в границах городских округов, а также средства от продажи права на заключение договоров аренды указанных земельных участков	353 265,9	367 992,9
000 1 11 05020 00 0000 120	**Доходы, получаемые в виде арендной платы за земли после разграничения государственной собственности на землю, а также средства от продажи права на заключение договоров аренды указанных земельных участков (за исключением земельных участков бюджетных и автономных учреждений)**	**23 812,6**	**24 794,2**
000 1 11 05024 04 0000 120	Доходы, получаемые в виде арендной платы, а также средства от продажи права на заключение договоров аренды за земли, находящиеся в собственности городских округов (за исключением земельных участков муниципальных бюджетных и автономных учреждений)	23 812,6	24 794,2
000 1 11 05070 00 0000 120	**Доходы от сдачи в аренду имущества, составляющего государственную (муниципальную) казну (за исключением земельных участков)**	**26 550,0**	**24 000,0**
000 1 11 05074 04 0000 120	Доходы от сдачи в аренду имущества, составляющего казну городских округов (за исключением земельных участков)	26 550,0	24 000,0
000 1 12 00000 00 0000 000	**ПЛАТЕЖИ ПРИ ПОЛЬЗОВАНИИ ПРИРОДНЫМИ РЕСУРСАМИ**	**28 036,4**	**28 036,4**
000 1 12 01000 01 0000 120	**Плата за негативное воздействие на окружающую среду**	**28 036,4**	**28 036,4**
000 1 12 01010 01 0000 120	Плата за выбросы загрязняющих веществ в атмосферный воздух стационарными объектами	10 123,6	10 123,6
000 1 12 01030 01 0000 120	Плата за сбросы загрязняющих веществ в водные объекты	8 967,3	8 967,3
000 1 12 01040 01 0000 120	Плата за размещение отходов производства и потребления	8 945,5	8 945,5
000 1 12 01041 01 0000 120	Плата за размещение отходов производства	6 578,2	6 578,2
000 1 12 01042 01 0000 120	Плата за размещение твердых коммунальных отходов	2 367,3	2 367,3
000 1 13 00000 00 0000 000	**ДОХОДЫ ОТ ОКАЗАНИЯ ПЛАТНЫХ УСЛУГ И КОМПЕНСАЦИИ ЗАТРАТ ГОСУДАРСТВА**	**143,3**	**149,0**
000 1 13 01000 00 0000 130	**Доходы от оказания платных услуг (работ)**	**143,3**	**149,0**
000 1 13 01990 00 0000 130	**Прочие доходы от оказания платных услуг (работ)**	**143,3**	**149,0**
000 1 13 01994 04 0000 130	Прочие доходы от оказания платных услуг (работ) получателями средств бюджетов городских округов	143,3	149,0
000 1 14 00000 00 0000 000	**ДОХОДЫ ОТ ПРОДАЖИ МАТЕРИАЛЬНЫХ И НЕМАТЕРИАЛЬНЫХ АКТИВОВ**	**32 850,0**	**32 850,0**
000 1 14 01000 00 0000 410	**Доходы от продажи квартир**	**850,0**	**850,0**
000 1 14 01040 04 0000 410	Доходы от продажи квартир, находящихся в собственности городских округов	850,0	850,0
000 1 14 02000 00 0000 000	**Доходы от реализации имущества, находящегося в государственной и муниципальной собственности (за исключением движимого имущества бюджетных и автономных учреждений, а также имущества государственных и муниципальных унитарных предприятий, в том числе казенных)**	**12 000,0**	**12 000,0**
000 1 14 02040 04 0000 410	**Доходы от реализации имущества, находящегося в собственности городских округов (за исключением движимого имущества муниципальных бюджетных и автономных учреждений, а также имущества муниципальных унитарных предприятий, в том числе казенных), в части реализации основных средств по указанному имуществу**	**12 000,0**	**12 000,0**
000 1 14 02043 04 0000 410	Доходы от реализации иного имущества, находящегося в собственности городских округов (за исключением имущества муниципальных бюджетных и автономных учреждений, а также имущества муниципальных унитарных предприятий, в том числе казенных), в части реализации основных средств по указанному имуществу	12 000,0	12 000,0
000 1 14 06000 00 0000 430	**Доходы от продажи земельных участков, находящихся в государственной и муниципальной собственности**	**20 000,0**	**20 000,0**
000 1 14 06010 00 0000 430	**Доходы от продажи земельных участков, государственная собственность на которые не разграничена**	**20 000,0**	**20 000,0**
000 1 14 06012 04 0000 430	Доходы от продажи земельных участков, государственная собственность на которые не разграничена и которые расположены в границах городских округов	20 000,0	20 000,0
000 1 16 00000 00 0000 000	**ШТРАФЫ, САНКЦИИ, ВОЗМЕЩЕНИЕ УЩЕРБА**	**17 854,7**	**18 675,8**
000 1 16 37000 00 0000 140	**Поступления сумм в возмещение вреда, причиняемого автомобильным дорогам транспортными средствами, осуществляющими перевозки тяжеловесных и (или) крупногабаритных грузов**	**175,1**	**175,1**
000 1 16 37030 04 0000 140	Поступления сумм в возмещение вреда, причиняемого автомобильным дорогам местного значения транспортными средствами, осуществляющими перевозки тяжеловесных и (или) крупногабаритных грузов, зачисляемые в бюджеты городских округов	175,1	175,1
000 1 16 51000 02 0000 140	**Денежные взыскания (штрафы), установленные законами субъектов Российской Федерации за несоблюдение муниципальных правовых актов**	**15,3**	**20,1**
000 1 16 51020 02 0000 140	Денежные взыскания (штрафы), установленные законами субъектов Российской Федерации за несоблюдение муниципальных правовых актов, зачисляемые в бюджеты городских округов	15,3	20,1
000 1 16 90000 00 0000 140	**Прочие поступления от денежных взысканий (штрафов) и иных сумм в возмещение ущерба**	**17 664,3**	**18 480,6**
000 1 16 90040 04 0000 140	Прочие поступления от денежных взысканий (штрафов) и иных сумм в возмещение ущерба, зачисляемые в бюджеты городских округов	17 664,3	18 480,6
000 1 17 00000 00 0000 000	**ПРОЧИЕ НЕНАЛОГОВЫЕ ДОХОДЫ**	**1 724,1**	**1 640,8**
000 1 17 05000 00 0000 180	**Прочие неналоговые доходы**	**1 724,1**	**1 640,8**
000 1 17 05040 04 0000 180	Прочие неналоговые доходы бюджетов городских округов	1 724,1	1 640,8
000 2 00 00000 00 0000 000	**БЕЗВОЗМЕЗДНЫЕ ПОСТУПЛЕНИЯ**	**5 754 040,4**	**5 670 774,6**
000 2 02 00000 00 0000 000	**БЕЗВОЗМЕЗДНЫЕ ПОСТУПЛЕНИЯ ОТ ДРУГИХ БЮДЖЕТОВ БЮДЖЕТНОЙ СИСТЕМЫ РОССИЙСКОЙ ФЕДЕРАЦИИ**	**5 754 040,4**	**5 670 774,6**
000 2 02 10000 00 0000 150	**Дотации бюджетам бюджетной системы Российской Федерации**	**96 152,0**	**96 097,3**
000 2 02 15001 00 0000 150	**Дотации на выравнивание бюджетной обеспеченности**	**96 152,0**	**96 097,3**
000 2 02 15001 04 0000 150	Дотации бюджетам городских округов на выравнивание бюджетной обеспеченности	96 152,0	96 097,3
000 2 02 20000 00 0000 150	**Субсидии бюджетам бюджетной системы Российской Федерации (межбюджетные субсидии)**	**531 650,6**	**446 833,5**
000 2 02 25495 00 0000 150	**Субсидии бюджетам на финансовое обеспечение мероприятий федеральной целевой программы «Развитие физической культуры и спорта в Российской Федерации на 2016 - 2020 годы»**	**58 466,4**	**0,0**
000 2 02 25495 04 0000 150	Субсидии бюджетам городских округов на финансовое обеспечение мероприятий федеральной целевой программы «Развитие физической культуры и спорта в Российской Федерации на 2016 - 2020 годы»	58 466,4	0,0
000 2 02 25497 00 0000 150	**Субсидии бюджетам на реализацию мероприятий по обеспечению жильем молодых семей**	**16 689,3**	**15 861,7**
000 2 02 25497 04 0000 150	Субсидии бюджетам городских округов на реализацию мероприятий по обеспечению жильем молодых семей	16 689,3	15 861,7
000 2 02 25519 00 0000 150	**Субсидия бюджетам на поддержку отрасли культуры**	**0,0**	**147,3**
000 2 02 25519 04 0000 150	Субсидия бюджетам городских округов на поддержку отрасли культуры	0,0	147,3
000 2 02 25555 00 0000 150	**Субсидии бюджетам на поддержку государственных программ субъектов Российской Федерации и муниципальных программ формирования современной городской среды**	**83 369,1**	**46 125,2**
000 2 02 25555 04 0000 150	Субсидии бюджетам городских округов на поддержку государственных программ субъектов Российской Федерации и муниципальных программ формирования современной городской среды	83 369,1	46 125,2
000 2 02 29999 00 0000 150	**Прочие субсидии**	**373 125,8**	**384 699,3**
000 2 02 29999 04 0000 150	Прочие субсидии бюджетам городских округов	373 125,8	384 699,3
000 2 02 30000 00 0000 150	**Субвенции бюджетам бюджетной системы Российской Федерации**	**5 122 782,4**	**5 124 388,4**
000 2 02 30027 00 0000 150	**Субвенции бюджетам на содержание ребенка в семье опекуна и приемной семье, а также вознаграждение, причитающееся приемному родителю**	**224 839,1**	**222 916,4**
000 2 02 30027 04 0000 150	Субвенции бюджетам городских округов на содержание ребенка в семье опекуна и приемной семье, а также вознаграждение, причитающееся приемному родителю	224 839,1	222 916,4
000 2 02 30029 00 0000 150	**Субвенции бюджетам на компенсацию части платы, взимаемой с родителей (законных представителей) за присмотр и уход за детьми, посещающими образовательные организации, реализующие образовательные программы дошкольного образования**	**95 586,5**	**95 586,5**
000 2 02 30029 04 0000 150	Субвенции бюджетам городских округов на компенсацию части платы, взимаемой с родителей (законных представителей) за присмотр и уход за детьми, посещающими образовательные организации, реализующие образовательные программы дошкольного образования	95 586,5	95 586,5
000 2 02 35082 00 0000 150	**Субвенции бюджетам муниципальных образований на предоставление жилых помещений детям-сиротам и детям, оставшимся без попечения родителей, лицам из их числа по договорам найма специализированных жилых помещений**	**146 743,7**	**126 049,1**
000 2 02 35082 04 0000 150	Субвенции бюджетам городских округов на предоставление жилых помещений детям-сиротам и детям, оставшимся без попечения родителей, лицам из их числа по договорам найма специализированных жилых помещений	146 743,7	126 049,1
000 2 02 35120 00 0000 150	**Субвенции бюджетам на осуществление полномочий по составлению (изменению) списков кандидатов в присяжные заседатели федеральных судов общей юрисдикции в Российской Федерации**	**67,9**	**71,2**
000 2 02 35120 04 0000 150	Субвенции бюджетам городских округов на осуществление полномочий по составлению (изменению) списков кандидатов в присяжные заседатели федеральных судов общей юрисдикции в Российской Федерации	67,9	71,2
000 2 02 35930 00 0000 150	**Субвенции бюджетам на государственную регистрацию актов гражданского состояния**	**21 047,3**	**10 239,1**
000 2 02 35930 04 0000 150	Субвенции бюджетам городских округов на государственную регистрацию актов гражданского состояния	21 047,3	10 239,1
000 2 02 39998 00 0000 150	**Единая субвенция местным бюджетам**	**4 268 632,1**	**4 302 595,2**
000 2 02 39998 04 0000 150	Единая субвенция бюджетам городских округов	4 268 632,1	4 302 595,2
000 2 02 39999 00 0000 150	**Прочие субвенции**	**365 865,8**	**366 930,9**
000 2 02 39999 04 0000 150	Прочие субвенции бюджетам городских округов	365 865,8	366 930,9
000 2 02 40000 00 0000 150	**Иные межбюджетные трансферты**	**3 455,4**	**3 455,4**
000 2 02 49999 00 0000 150	**Прочие межбюджетные трансферты, передаваемые бюджетам**	**3 455,4**	**3 455,4**
000 2 02 49999 04 0000 150	Прочие межбюджетные трансферты, передаваемые бюджетам городских округов	3 455,4	3 455,4
	ВСЕГО ДОХОДОВ:	**14 591 082,3**	**14 704 789,6**

Приложение 9
к решению Совета депутатов
города Мурманска
от 13.12.2018 № 52-907

Распределение бюджетных ассигнований по разделам, подразделам, целевым статьям (муниципальным программам и непрограммным направлениям деятельности), группам видов расходов классификации расходов бюджета муниципального образования город Мурманск на 2019 год

тыс. руб.

Наименование	Раздел	Подраздел	Целевая статья	Вид расходов	Сумма	*в том числе за счет средств бюджетов других уровней*
Общегосударственные вопросы	**01**				**1 253 336,2**	**9 192,8**
Функционирование высшего должностного лица субъекта Российской Федерации и муниципального образования	**01**	**02**			**3 549,8**	
Непрограммные направления деятельности	01	02	99 0 00 00000		3 549,8	
Непрограммные направления деятельности Совета депутатов города Мурманска	01	02	99 1 00 00000		3 549,8	
Оплата труда Главы муниципального образования	01	02	99 1 00 01010		3 529,8	
Расходы на выплаты персоналу в целях обеспечения выполнения функций государственными (муниципальными) органами, казенными учреждениями, органами управления государственными внебюджетными фондами	01	02	99 1 00 01010	100	3 529,8	
Обеспечение функций Главы муниципального образования	01	02	99 1 00 01030		20,0	
Расходы на выплаты персоналу в целях обеспечения выполнения функций государственными (муниципальными) органами, казенными учреждениями, органами управления государственными внебюджетными фондами	01	02	99 1 00 01030	100	20,0	
Функционирование законодательных (представительных) органов государственной власти и представительных органов муниципальных образований	**01**	**03**			**37 752,3**	
Непрограммные направления деятельности	01	03	99 0 00 00000		37 752,3	
Непрограммные направления деятельности Совета депутатов города Мурманска	01	03	99 1 00 00000		37 752,3	
Оплата труда депутатов представительного органа муниципального образования	01	03	99 1 00 03010		8 751,9	
Расходы на выплаты персоналу в целях обеспечения выполнения функций государственными (муниципальными) органами, казенными учреждениями, органами управления государственными внебюджетными фондами	01	03	99 1 00 03010	100	8 751,9	
Обеспечение функций депутатов представительного органа муниципального образования	01	03	99 1 00 03030		20,0	
Расходы на выплаты персоналу в целях обеспечения выполнения функций государственными (муниципальными) органами, казенными учреждениями, органами управления государственными внебюджетными фондами	01	03	99 1 00 03030	100	20,0	
Оплата труда работников органов местного самоуправления	01	03	99 1 00 06010		26 409,4	
Расходы на выплаты персоналу в целях обеспечения выполнения функций государственными (муниципальными) органами, казенными учреждениями, органами управления государственными внебюджетными фондами	01	03	99 1 00 06010	100	26 409,4	
Обеспечение функций работников органов местного самоуправления	01	03	99 1 00 06030		2 571,0	
Расходы на выплаты персоналу в целях обеспечения выполнения функций государственными (муниципальными) органами, казенными учреждениями, органами управления государственными внебюджетными фондами	01	03	99 1 00 06030	100	2 030,0	
Иные бюджетные ассигнования	01	03	99 1 00 06030	800	541,0	
Функционирование Правительства Российской Федерации, высших исполнительных органов государственной власти субъектов Российской Федерации, местных администраций	**01**	**04**			**561 780,6**	
Муниципальная программа «Развитие образования»	01	04	71 0 00 00000		35 284,1	
Аналитическая ведомственная целевая программа «Развитие системы образования города Мурманска через эффективное выполнение муниципальных функций»	01	04	71 8 00 00000		35 284,1	
Эффективное выполнение муниципальных функций в сфере образования	01	04	71 8 01 00000		35 284,1	
Оплата труда работников органов местного самоуправления	01	04	71 8 01 06010		34 723,1	
Расходы на выплаты персоналу в целях обеспечения выполнения функций государственными (муниципальными) органами, казенными учреждениями, органами управления государственными внебюджетными фондами	01	04	71 8 01 06010	100	34 723,1	
Обеспечение функций работников органов местного самоуправления	01	04	71 8 01 06030		561,0	
Расходы на выплаты персоналу в целях обеспечения выполнения функций государственными (муниципальными) органами, казенными учреждениями, органами управления государственными внебюджетными фондами	01	04	71 8 01 06030	100	560,0	
Закупка товаров, работ и услуг для обеспечения государственных (муниципальных) нужд	01	04	71 8 01 06030	200	1,0	
Муниципальная программа «Охрана здоровья населения города Мурманска»	01	04	72 0 00 00000		5 871,4	
Аналитическая ведомственная целевая программа «Обеспечение деятельности комитета по охране здоровья администрации города Мурманска»	01	04	72 3 00 00000		5 871,4	
Эффективное выполнение муниципальных функций в сфере охраны здоровья	01	04	72 3 01 00000		5 871,4	
Оплата труда работников органов местного самоуправления	01	04	72 3 01 06010		5 870,4	
Расходы на выплаты персоналу в целях обеспечения выполнения функций государственными (муниципальными) органами, казенными учреждениями, органами управления государственными внебюджетными фондами	01	04	72 3 01 06010	100	5 870,4	
Обеспечение функций работников органов местного самоуправления	01	04	72 3 01 06030		1,0	
Иные бюджетные ассигнования	01	04	72 3 01 06030	800	1,0	
Муниципальная программа «Социальная поддержка»	01	04	73 0 00 00000		23 318,7	
Аналитическая ведомственная целевая программа «Обеспечение деятельности комитета по социальной поддержке, взаимодействию с общественными организациями и делам молодежи администрации города Мурманска»	01	04	73 5 00 00000		23 318,7	
Эффективное управление в сфере предоставления населению города дополнительных мер социальной поддержки и оказания социальной помощи, в области взаимодействия с социально ориентированными некоммерческими организациями и общественными объединениями, в области муниципальной молодежной политики	01	04	73 5 01 00000		23 318,7	
Оплата труда работников органов местного самоуправления	01	04	73 5 01 06010		22 946,8	
Расходы на выплаты персоналу в целях обеспечения выполнения функций государственными (муниципальными) органами, казенными учреждениями, органами управления государственными внебюджетными фондами	01	04	73 5 01 06010	100	22 946,8	
Обеспечение функций работников органов местного самоуправления	01	04	73 5 01 06030		371,9	
Расходы на выплаты персоналу в целях обеспечения выполнения функций государственными (муниципальными) органами, казенными учреждениями, органами управления государственными внебюджетными фондами	01	04	73 5 01 06030	100	370,9	
Иные бюджетные ассигнования	01	04	73 5 01 06030	800	1,0	
Муниципальная программа «Развитие культуры»	01	04	74 0 00 00000		8 298,9	
Аналитическая ведомственная целевая программа «Обеспечение деятельности комитета по культуре администрации города Мурманска»	01	04	74 5 00 00000		8 298,9	
Эффективное выполнение муниципальных функций в сфере развития культуры и искусства	01	04	74 5 01 00000		8 298,9	
Оплата труда работников органов местного самоуправления	01	04	74 5 01 06010		8 226,8	
Расходы на выплаты персоналу в целях обеспечения выполнения функций государственными (муниципальными) органами, казенными учреждениями, органами управления государственными внебюджетными фондами	01	04	74 5 01 06010	100	8 226,8	
Обеспечение функций работников органов местного самоуправления	01	04	74 5 01 06030		72,1	
Расходы на выплаты персоналу в целях обеспечения выполнения функций государственными (муниципальными) органами, казенными учреждениями, органами управления государственными внебюджетными фондами	01	04	74 5 01 06030	100	72,0	
Иные бюджетные ассигнования	01	04	74 5 01 06030	800	0,1	
Муниципальная программа «Развитие физической культуры и спорта»	01	04	75 0 00 00000		10 848,4	
Аналитическая ведомственная целевая программа «Обеспечение деятельности комитета по физической культуре и спорту администрации города Мурманска»	01	04	75 3 00 00000		10 848,4	
Эффективное выполнение муниципальных функций в сфере развития физической культуры и спорта	01	04	75 3 01 00000		10 848,4	
Оплата труда работников органов местного самоуправления	01	04	75 3 01 06010		10 577,4	
Расходы на выплаты персоналу в целях обеспечения выполнения функций государственными (муниципальными) органами, казенными учреждениями, органами управления государственными внебюджетными фондами	01	04	75 3 01 06010	100	10 577,4	
Обеспечение функций работников органов местного самоуправления	01	04	75 3 01 06030		271,0	
Расходы на выплаты персоналу в целях обеспечения выполнения функций государственными (муниципальными) органами, казенными учреждениями, органами управления государственными внебюджетными фондами	01	04	75 3 01 06030	100	270,0	
Иные бюджетные ассигнования	01	04	75 3 01 06030	800	1,0	
Муниципальная программа «Развитие конкурентоспособной экономики»	01	04	76 0 00 00000		24 943,1	
Аналитическая ведомственная целевая программа «Обеспечение деятельности комитета по экономическому развитию администрации города Мурманска»	01	04	76 3 00 00000		24 943,1	
Эффективное выполнение муниципальных функций в сфере создания условий для комплексного социально-экономического развития города Мурманска	01	04	76 3 01 00000		24 943,1	
Оплата труда работников органов местного самоуправления	01	04	76 3 01 06010		24 222,1	
Расходы на выплаты персоналу в целях обеспечения выполнения функций государственными (муниципальными) органами, казенными учреждениями, органами управления государственными внебюджетными фондами	01	04	76 3 01 06010	100	24 222,1	
Обеспечение функций работников органов местного самоуправления	01	04	76 3 01 06030		721,0	
Расходы на выплаты персоналу в целях обеспечения выполнения функций государственными (муниципальными) органами, казенными учреждениями, органами управления государственными внебюджетными фондами	01	04	76 3 01 06030	100	720,0	
Иные бюджетные ассигнования	01	04	76 3 01 06030	800	1,0	
Муниципальная программа «Развитие транспортной системы»	01	04	77 0 00 00000		50 446,6	
Аналитическая ведомственная целевая программа «Обеспечение деятельности комитета по развитию городского хозяйства администрации города Мурманска»	01	04	77 5 00 00000		50 446,6	
Эффективное выполнение муниципальных функций в сфере развития городского хозяйства	01	04	77 5 01 00000		50 446,6	
Оплата труда работников органов местного самоуправления	01	04	77 5 01 06010		49 049,8	
Расходы на выплаты персоналу в целях обеспечения выполнения функций государственными (муниципальными) органами, казенными учреждениями, органами управления государственными внебюджетными фондами	01	04	77 5 01 06010	100	49 049,8	
Обеспечение функций работников органов местного самоуправления	01	04	77 5 01 06030		1 396,8	
Расходы на выплаты персоналу в целях обеспечения выполнения функций государственными (муниципальными) органами, казенными учреждениями, органами управления государственными внебюджетными фондами	01	04	77 5 01 06030	100	1 395,8	
Иные бюджетные ассигнования	01	04	77 5 01 06030	800	1,0	
Муниципальная программа «Управление имуществом и жилищная политика»	01	04	78 0 00 00000		88 810,0	
Аналитическая ведомственная целевая программа «Обеспечение деятельности комитета имущественных отношений города Мурманска»	01	04	78 8 00 00000		88 810,0	
Эффективное выполнение муниципальных функций в сфере управления муниципальным имуществом	01	04	78 8 01 00000		88 810,0	
Оплата труда работников органов местного самоуправления	01	04	78 8 01 06010		87 422,0	
Расходы на выплаты персоналу в целях обеспечения выполнения функций государственными (муниципальными) органами, казенными учреждениями, органами управления государственными внебюджетными фондами	01	04	78 8 01 06010	100	87 422,0	
Обеспечение функций работников органов местного самоуправления	01	04	78 8 01 06030		1 388,0	
Расходы на выплаты персоналу в целях обеспечения выполнения функций государственными (муниципальными) органами, казенными учреждениями, органами управления государственными внебюджетными фондами	01	04	78 8 01 06030	100	1 383,0	
Иные бюджетные ассигнования	01	04	78 8 01 06030	800	5,0	
Муниципальная программа «Градостроительная политика»	01	04	79 0 00 00000		33 503,1	
Аналитическая ведомственная целевая программа «Обеспечение деятельности комитета градостроительства и территориального развития администрации города Мурманска»	01	04	79 3 00 00000		33 503,1	
Эффективное выполнение муниципальных функций в сфере градостроительства и территориального развития	01	04	79 3 01 00000		33 503,1	
Оплата труда работников органов местного самоуправления	01	04	79 3 01 06010		32 760,3	
Расходы на выплаты персоналу в целях обеспечения выполнения функций государственными (муниципальными) органами, казенными учреждениями, органами управления государственными внебюджетными фондами	01	04	79 3 01 06010	100	32 760,3	
Обеспечение функций работников органов местного самоуправления	01	04	79 3 01 06030		742,8	
Расходы на выплаты персоналу в целях обеспечения выполнения функций государственными (муниципальными) органами, казенными учреждениями, органами управления государственными внебюджетными фондами	01	04	79 3 01 06030	100	741,8	
Иные бюджетные ассигнования	01	04	79 3 01 06030	800	1,0	
Муниципальная программа «Жилищно-коммунальное хозяйство»	01	04	80 0 00 00000		54 104,9	
Аналитическая ведомственная целевая программа «Обеспечение деятельности комитета по жилищной политике администрации города Мурманска»	01	04	80 7 00 00000		42 345,2	
Эффективное выполнение муниципальных функций и переданных государственных полномочий в жилищно-коммунальной сфере	01	04	80 7 01 00000		42 345,2	

Оплата труда работников органов местного самоуправления	01	04	80 7 01 06010		41 592,4	
Расходы на выплаты персоналу в целях обеспечения выполнения функций государственными (муниципальными) органами, казенными учреждениями, органами управления государственными внебюджетными фондами	01	04	80 7 01 06010	100	41 592,4	
Обеспечение функций работников органов местного самоуправления	01	04	80 7 01 06030		752,8	
Расходы на выплаты персоналу в целях обеспечения выполнения функций государственными (муниципальными) органами, казенными учреждениями, органами управления государственными внебюджетными фондами	01	04	80 7 01 06030	100	732,3	
Социальное обеспечение и иные выплаты населению	01	04	80 7 01 06030	300	20,0	
Иные бюджетные ассигнования	01	04	80 7 01 06030	800	0,5	
Аналитическая ведомственная целевая программа «Обеспечение деятельности комитета по строительству администрации города Мурманска»	01	04	80 8 00 00000		11 759,7	
Эффективное выполнение функций в сфере строительства, реконструкции, ремонта, сноса или демонтажа объектов капитального строительства, линейных объектов, временных зданий и сооружений на территории города Мурманска	01	04	80 8 01 00000		11 759,7	
Оплата труда работников органов местного самоуправления	01	04	80 8 01 06010		11 558,7	
Расходы на выплаты персоналу в целях обеспечения выполнения функций государственными (муниципальными) органами, казенными учреждениями, органами управления государственными внебюджетными фондами	01	04	80 8 01 06010	100	11 558,7	
Обеспечение функций работников органов местного самоуправления	01	04	80 8 01 06030		201,0	
Расходы на выплаты персоналу в целях обеспечения выполнения функций государственными (муниципальными) органами, казенными учреждениями, органами управления государственными внебюджетными фондами	01	04	80 8 01 06030	100	200,0	
Иные бюджетные ассигнования	01	04	80 8 01 06030	800	1,0	
Муниципальная программа «Управление муниципальными финансами»	01	04	82 0 00 00000		51 437,2	
Аналитическая ведомственная целевая программа «Обеспечение эффективного управления муниципальными финансами»	01	04	82 2 00 00000		51 437,2	
Выполнение функций в сфере управления муниципальными финансами	01	04	82 2 01 00000		51 437,2	
Оплата труда работников органов местного самоуправления	01	04	82 2 01 06010		50 130,7	
Расходы на выплаты персоналу в целях обеспечения выполнения функций государственными (муниципальными) органами, казенными учреждениями, органами управления государственными внебюджетными фондами	01	04	82 2 01 06010	100	50 130,7	
Обеспечение функций работников органов местного самоуправления	01	04	82 2 01 06030		1 306,5	
Расходы на выплаты персоналу в целях обеспечения выполнения функций государственными (муниципальными) органами, казенными учреждениями, органами управления государственными внебюджетными фондами	01	04	82 2 01 06030	100	1 303,5	
Иные бюджетные ассигнования	01	04	82 2 01 06030	800	3,0	
Муниципальная программа «Развитие муниципального самоуправления и гражданского общества»	01	04	83 0 00 00000		174 914,2	
Аналитическая ведомственная целевая программа «Обеспечение деятельности администрации города Мурманска»	01	04	83 6 00 00000		174 914,2	
Эффективное выполнение функций с целью развития муниципального самоуправления	01	04	83 6 01 00000		174 914,2	
Оплата труда Главы администрации города Мурманска	01	04	83 6 01 04010		4 480,3	
Расходы на выплаты персоналу в целях обеспечения выполнения функций государственными (муниципальными) органами, казенными учреждениями, органами управления государственными внебюджетными фондами	01	04	83 6 01 04010	100	4 480,3	
Обеспечение функций Главы администрации города Мурманска	01	04	83 6 01 04030		50,0	
Расходы на выплаты персоналу в целях обеспечения выполнения функций государственными (муниципальными) органами, казенными учреждениями, органами управления государственными внебюджетными фондами	01	04	83 6 01 04030	100	50,0	
Оплата труда работников органов местного самоуправления	01	04	83 6 01 06010		166 913,1	
Расходы на выплаты персоналу в целях обеспечения выполнения функций государственными (муниципальными) органами, казенными учреждениями, органами управления государственными внебюджетными фондами	01	04	83 6 01 06010	100	166 913,1	
Обеспечение функций работников органов местного самоуправления	01	04	83 6 01 06030		3 470,8	
Расходы на выплаты персоналу в целях обеспечения выполнения функций государственными (муниципальными) органами, казенными учреждениями, органами управления государственными внебюджетными фондами	01	04	83 6 01 06030	100	3 460,8	
Иные бюджетные ассигнования	01	04	83 6 01 06030	800	10,0	
Судебная система	**01**	**05**			**65,2**	**65,2**
Муниципальная программа «Развитие муниципального самоуправления и гражданского общества»	01	05	83 0 00 00000		65,2	65,2
Аналитическая ведомственная целевая программа «Обеспечение деятельности администрации города Мурманска»	01	05	83 6 00 00000		65,2	65,2
Выполнение переданных полномочий органам местного самоуправления	01	05	83 6 02 00000		65,2	65,2
Осуществление полномочий по составлению (изменению) списков кандидатов в присяжные заседатели федеральных судов общей юрисдикции в Российской Федерации	01	05	83 6 02 51200		65,2	65,2
Закупка товаров, работ и услуг для обеспечения государственных (муниципальных) нужд	01	05	83 6 02 51200	200	65,2	65,2
Обеспечение деятельности финансовых, налоговых и таможенных органов и органов финансового (финансово-бюджетного) надзора	**01**	**06**			**31 305,0**	
Непрограммные направления деятельности	01	06	99 0 00 00000		31 305,0	
Непрограммные направления деятельности контрольно-счетной палаты города Мурманска	01	06	99 2 00 00000		31 305,0	
Оплата труда руководителя контрольно-счетной палаты муниципального образования и его заместителей	01	06	99 2 00 05010		4 069,0	
Расходы на выплаты персоналу в целях обеспечения выполнения функций государственными (муниципальными) органами, казенными учреждениями, органами управления государственными внебюджетными фондами	01	06	99 2 00 05010	100	4 069,0	
Обеспечение функций руководителя контрольно-счетной палаты муниципального образования и его заместителей	01	06	99 2 00 05030		50,0	
Расходы на выплаты персоналу в целях обеспечения выполнения функций государственными (муниципальными) органами, казенными учреждениями, органами управления государственными внебюджетными фондами	01	06	99 2 00 05030	100	50,0	
Оплата труда работников органов местного самоуправления	01	06	99 2 00 06010		26 734,0	
Расходы на выплаты персоналу в целях обеспечения выполнения функций государственными (муниципальными) органами, казенными учреждениями, органами управления государственными внебюджетными фондами	01	06	99 2 00 06010	100	26 734,0	
Обеспечение функций работников органов местного самоуправления	01	06	99 2 00 06030		452,0	
Расходы на выплаты персоналу в целях обеспечения выполнения функций государственными (муниципальными) органами, казенными учреждениями, органами управления государственными внебюджетными фондами	01	06	99 2 00 06030	100	451,0	
Иные бюджетные ассигнования	01	06	99 2 00 06030	800	1,0	
Обеспечение проведения выборов и референдумов	**01**	**07**			**31 014,5**	
Непрограммные направления деятельности	01	07	99 0 00 00000		31 014,5	
Непрограммные направления деятельности Совета депутатов города Мурманска	01	07	99 1 00 00000		31 014,5	
Проведение выборов в представительные органы муниципального образования город Мурманск	01	07	99 1 00 20530		31 014,5	
Иные бюджетные ассигнования	01	07	99 1 00 20530	800	31 014,5	
Резервные фонды	**01**	**11**			**20 000,0**	
Непрограммные направления деятельности	01	11	99 0 00 00000		20 000,0	
Непрограммные направления деятельности структурных подразделений администрации города Мурманска	01	11	99 4 00 00000		20 000,0	
Резервный фонд администрации города Мурманска	01	11	99 4 00 20510		20 000,0	
Иные бюджетные ассигнования	01	11	99 4 00 20510	800	20 000,0	
Другие общегосударственные вопросы	**01**	**13**			**567 868,8**	**9 127,6**
Муниципальная программа «Охрана здоровья населения города Мурманска»	01	13	72 0 00 00000		3 786,4	
Подпрограмма «Формирование здорового образа жизни населения города Мурманска»	01	13	72 1 00 00000		25,0	
Обеспечение регулярного информирования населения города Мурманска, направленного на формирование здорового образа жизни у населения города Мурманска	01	13	72 1 01 00000		12,5	
Организация издания и тиражирования информационных материалов о здоровом образе жизни для населения	01	13	72 1 01 20160		12,5	
Закупка товаров, работ и услуг для обеспечения государственных (муниципальных) нужд	01	13	72 1 01 20160	200	12,5	
Обучение детского населения города Мурманска навыкам здорового образа жизни	01	13	72 1 02 00000		12,5	
Подготовка и распространение информационных материалов (буклетов, листовок, брошюр) среди обучающихся общеобразовательных учреждений	01	13	72 1 02 20170		12,5	
Закупка товаров, работ и услуг для обеспечения государственных (муниципальных) нужд	01	13	72 1 02 20170	200	12,5	
Подпрограмма «Диспансеризация муниципальных служащих города Мурманска»	01	13	72 2 00 00000		3 761,4	
Определение рисков развития заболеваний, раннее выявление имеющихся заболеваний, в том числе препятствующих прохождению муниципальной службы	01	13	72 2 01 00000		3 761,4	
Проведение диспансеризации муниципальных служащих	01	13	72 2 01 20180		3 761,4	
Закупка товаров, работ и услуг для обеспечения государственных (муниципальных) нужд	01	13	72 2 01 20180	200	3 761,4	
Муниципальная программа «Управление имуществом и жилищная политика»	01	13	78 0 00 00000		14 500,0	
Подпрограмма «Создание условий для эффективного использования муниципального имущества города Мурманска»	01	13	78 6 00 00000		14 500,0	
Создание условий для вовлечения в хозяйственный оборот объектов муниципального имущества	01	13	78 6 01 00000		14 500,0	
Капитальный ремонт административных муниципальных зданий, помещений, строений в том числе разработка проектной документации	01	13	78 6 01 20210		14 500,0	
Закупка товаров, работ и услуг для обеспечения государственных (муниципальных) нужд	01	13	78 6 01 20210	200	14 500,0	
Муниципальная программа «Управление муниципальными финансами»	01	13	82 0 00 00000		29 365,2	
Подпрограмма «Совершенствование организации деятельности органов местного самоуправления»	01	13	82 1 00 00000		29 365,2	
Формирование условий для совершенствования организации деятельности органов местного самоуправления	01	13	82 1 01 00000		29 365,2	
Мероприятия по совершенствованию организации деятельности органов местного самоуправления	01	13	82 1 01 20320		28 778,2	
Расходы на выплаты персоналу в целях обеспечения выполнения функций государственными (муниципальными) органами, казенными учреждениями, органами управления государственными внебюджетными фондами	01	13	82 1 01 20320	100	713,3	
Закупка товаров, работ и услуг для обеспечения государственных (муниципальных) нужд	01	13	82 1 01 20320	200	28 064,9	
Мероприятия по совершенствованию организации деятельности главы муниципального образования город Мурманск	01	13	82 1 01 20350		587,0	
Расходы на выплаты персоналу в целях обеспечения выполнения функций государственными (муниципальными) органами, казенными учреждениями, органами управления государственными внебюджетными фондами	01	13	82 1 01 20350	100	50,0	
Закупка товаров, работ и услуг для обеспечения государственных (муниципальных) нужд	01	13	82 1 01 20350	200	537,0	
Муниципальная программа «Развитие муниципального самоуправления и гражданского общества»	01	13	83 0 00 00000		298 651,9	9 127,6
Подпрограмма «Информатизация органов управления муниципального образования город Мурманск»	01	13	83 1 00 00000		13 160,0	
Развитие объединенной информационно-телекоммуникационной инфраструктуры органов местного самоуправления города Мурманска	01	13	83 1 01 00000		13 160,0	
Внедрение и поддержка систем в области информационных технологий	01	13	83 1 01 20330		13 160,0	
Закупка товаров, работ и услуг для обеспечения государственных (муниципальных) нужд	01	13	83 1 01 20330	200	13 160,0	
Подпрограмма «Обслуживание деятельности органов местного самоуправления муниципального образования город Мурманск, учреждений в области молодежной политики, физической культуры и спорта»	01	13	83 3 00 00000		272 629,6	
Обеспечение деятельности ОМСУ МО город Мурманск, организация закупок товаров, работ, услуг	01	13	83 3 01 00000		249 282,2	
Обеспечение деятельности (оказание услуг) подведомственных учреждений, в том числе на предоставление муниципальным бюджетным и автономным учреждениям субсидий	01	13	83 3 01 00020		227 469,3	
Предоставление субсидий бюджетным, автономным учреждениям и иным некоммерческим организациям	01	13	83 3 01 00020	600	227 469,3	
Обеспечение деятельности казенных учреждений	01	13	83 3 01 00030		21 812,9	
Расходы на выплаты персоналу в целях обеспечения выполнения функций государственными (муниципальными) органами, казенными учреждениями, органами управления государственными внебюджетными фондами	01	13	83 3 01 00030	100	20 197,0	
Закупка товаров, работ и услуг для обеспечения государственных (муниципальных) нужд	01	13	83 3 01 00030	200	1 615,9	
Обслуживание учреждений в области молодежной политики, физической культуры и спорта и ОМСУ МО город Мурманск в сфере бухгалтерского (бюджетного), налогового учета	01	13	83 3 02 00000		23 347,4	
Обеспечение деятельности (оказание услуг) подведомственных учреждений, в том числе на предоставление муниципальным бюджетным и автономным учреждениям субсидий	01	13	83 3 02 00020		23 347,4	
Предоставление субсидий бюджетным, автономным учреждениям и иным некоммерческим организациям	01	13	83 3 02 00020	600	23 347,4	
Подпрограмма «Поддержка общественных и гражданских инициатив в городе Мурманске»	01	13	83 4 00 00000		3 614,7	
Создание условий для развития гражданского общества и популяризации патриотического движения на территории муниципального образования город Мурманск	01	13	83 4 01 00000		3 614,7	
Обеспечение деятельности (оказание услуг) подведомственных учреждений, в том числе на предоставление муниципальным бюджетным и автономным учреждениям субсидий	01	13	83 4 01 00020		2 403,4	
Предоставление субсидий бюджетным, автономным учреждениям и иным некоммерческим организациям	01	13	83 4 01 00020	600	2 403,4	
Премии Главы муниципального образования город Мурманск	01	13	83 4 01 20010		114,9	
Социальное обеспечение и иные выплаты населению	01	13	83 4 01 20010	300	114,9	
Мероприятия, направленные на поддержку общественных и гражданских инициатив, формирование патриотического сознания населения города Мурманска	01	13	83 4 01 20610		296,4	
Закупка товаров, работ и услуг для обеспечения государственных (муниципальных) нужд	01	13	83 4 01 20610	200	296,4	
Предоставление субсидий социально ориентированным некоммерческим организациям	01	13	83 4 01 60050		800,0	
Предоставление субсидий бюджетным, автономным учреждениям и иным некоммерческим организациям	01	13	83 4 01 60050	600	800,0	
Подпрограмма «Противодействие коррупции в муниципальном образовании город Мурманск»	01	13	83 5 00 00000		90,0	
Исследование и применение эффективных механизмов профилактики коррупции в муниципальном образовании город Мурманск	01	13	83 5 01 00000		90,0	
Исследование коррупции в муниципальном образовании город Мурманск социологическими методами в рамках муниципального антикоррупционного мониторинга	01	13	83 5 01 20370		90,0	

Закупка товаров, работ и услуг для обеспечения государственных (муниципальных) нужд	01	13	83 5 01 20370	200	90,0	
Аналитическая ведомственная целевая программа «Обеспечение деятельности администрации города Мурманска»	01	13	83 6 00 00000		9 157,6	9 127,6
Эффективное выполнение функций с целью развития муниципального самоуправления	01	13	83 6 01 00000		30,0	
Реализация Положения «О территориальном общественном самоуправлении в городе Мурманске»	01	13	83 6 01 20410		10,0	
Закупка товаров, работ и услуг для обеспечения государственных (муниципальных) нужд	01	13	83 6 01 20410	200	10,0	
Реализация Положения «Об опросе граждан на территории города Мурманска»	01	13	83 6 01 20420		10,0	
Закупка товаров, работ и услуг для обеспечения государственных (муниципальных) нужд	01	13	83 6 01 20420	200	10,0	
Реализация Положения «О собраниях и конференциях граждан (собраниях делегатов), проводимых на территории города Мурманска»	01	13	83 6 01 20430		10,0	
Закупка товаров, работ и услуг для обеспечения государственных (муниципальных) нужд	01	13	83 6 01 20430	200	10,0	
Выполнение переданных полномочий органам местного самоуправления	01	13	83 6 02 00000		9 127,6	9 127,6
Субвенция на реализацию Закона Мурманской области «Об административных комиссиях»	01	13	83 6 02 75550		9 127,6	9 127,6
Расходы на выплаты персоналу в целях обеспечения выполнения функций государственными (муниципальными) органами, казенными учреждениями, органами управления государственными внебюджетными фондами	01	13	83 6 02 75550	100	6 805,8	6 805,8
Закупка товаров, работ и услуг для обеспечения государственных (муниципальных) нужд	01	13	83 6 02 75550	200	2 321,8	2 321,8
Непрограммные направления деятельности	01	13	99 0 00 00000		221 565,3	
Непрограммные направления деятельности Совета депутатов города Мурманска	01	13	99 1 00 00000		17 003,0	
Мероприятия по обеспечению информационной открытости органов местного самоуправления	01	13	99 1 00 20630		17 003,0	
Закупка товаров, работ и услуг для обеспечения государственных (муниципальных) нужд	01	13	99 1 00 20630	200	17 003,0	
Непрограммные направления деятельности структурных подразделений администрации города Мурманска	01	13	99 4 00 00000		204 562,3	
Обеспечение функций работников органов местного самоуправления	01	13	99 4 00 06030		72 361,8	
Иные бюджетные ассигнования	01	13	99 4 00 06030	800	72 361,8	
Единовременное поощрение за многолетнюю безупречную муниципальную службу	01	13	99 4 00 08210		12 000,0	
Иные бюджетные ассигнования	01	13	99 4 00 08210	800	12 000,0	
Выплаты по решениям судов и оплата государственной пошлины, расходы по совершению исполнительных действий	01	13	99 4 00 99990		120 200,5	
Иные бюджетные ассигнования	01	13	99 4 00 99990	800	120 200,5	
Национальная безопасность и правоохранительная деятельность	**03**				**88 203,7**	**22 638,9**
Органы юстиции	**03**	**04**			**22 632,9**	**22 632,9**
Муниципальная программа «Развитие муниципального самоуправления и гражданского общества»	03	04	83 0 00 00000		22 632,9	22 632,9
Аналитическая ведомственная целевая программа «Обеспечение деятельности администрации города Мурманска»	03	04	83 6 00 00000		22 632,9	22 632,9
Выполнение переданных полномочий органам местного самоуправления	03	04	83 6 02 00000		22 632,9	22 632,9
Осуществление переданных органам государственной власти субъектов Российской Федерации в соответствии с пунктом 1 статьи 4 Федерального закона от 15 ноября 1997 года № 143-ФЗ «Об актах гражданского состояния» полномочий Российской Федерации на государственную регистрацию актов гражданского состояния	03	04	83 6 02 59300		22 632,9	22 632,9
Расходы на выплаты персоналу в целях обеспечения выполнения функций государственными (муниципальными) органами, казенными учреждениями, органами управления государственными внебюджетными фондами	03	04	83 6 02 59300	100	9 161,4	9 161,4
Закупка товаров, работ и услуг для обеспечения государственных (муниципальных) нужд	03	04	83 6 02 59300	200	13 471,5	13 471,5
Защита населения и территории от чрезвычайных ситуаций природного и техногенного характера, гражданская оборона	**03**	**09**			**49 440,8**	
Муниципальная программа «Обеспечение безопасности проживания и охрана окружающей среды»	03	09	81 0 00 00000		49 440,8	
Подпрограмма «Реализация государственной политики в области гражданской обороны, защиты населения и территорий от чрезвычайных ситуаций природного и техногенного характера»	03	09	81 6 00 00000		49 440,8	
Предупреждение и ликвидация чрезвычайных ситуаций природного и техногенного характера	03	09	81 6 01 00000		49 440,8	
Обеспечение деятельности (оказание услуг) подведомственных учреждений, в том числе на предоставление муниципальным бюджетным и автономным учреждениям субсидий	03	09	81 6 01 00020		49 440,8	
Предоставление субсидий бюджетным, автономным учреждениям и иным некоммерческим организациям	03	09	81 6 01 00020	600	49 440,8	
Другие вопросы в области национальной безопасности и правоохранительной деятельности	**03**	**14**			**16 130,0**	**6,0**
Муниципальная программа «Обеспечение безопасности проживания и охрана окружающей среды»	03	14	81 0 00 00000		16 124,0	
Подпрограмма «Профилактика правонарушений, экстремизма, терроризма и межнациональных (межэтнических) конфликтов в городе Мурманске»	03	14	81 4 00 00000		16 124,0	
Мероприятия по профилактике правонарушений, экстремизма, терроризма и межнациональных (межэтнических) конфликтов и обеспечению общественной безопасности и правопорядка в городе Мурманске	03	14	81 4 01 00000		804,0	
Мероприятия по обеспечению общественной безопасности и профилактике экстремизма, терроризма и противоправных деяний	03	14	81 4 01 20560		804,0	
Закупка товаров, работ и услуг для обеспечения государственных (муниципальных) нужд	03	14	81 4 01 20560	200	187,0	
Социальное обеспечение и иные выплаты населению	03	14	81 4 01 20560	300	617,0	
Развитие системы АПК «Профилактика преступлений и правонарушений»	03	14	81 4 02 00000		15 320,0	
Подключение к АПК «Профилактика преступлений и правонарушений» дополнительных сегментов	03	14	81 4 02 20570		15 320,0	
Закупка товаров, работ и услуг для обеспечения государственных (муниципальных) нужд	03	14	81 4 02 20570	200	15 320,0	
Муниципальная программа «Развитие муниципального самоуправления и гражданского общества»	03	14	83 0 00 00000		6,0	6,0
Аналитическая ведомственная целевая программа «Обеспечение деятельности администрации города Мурманска»	03	14	83 6 00 00000		6,0	6,0
Выполнение переданных полномочий органам местного самоуправления	03	14	83 6 02 00000		6,0	6,0
Субвенция на осуществление органами местного самоуправления отдельных государственных полномочий Мурманской области по определению перечня должностных лиц, уполномоченных составлять протоколы об административных правонарушениях, предусмотренных Законом Мурманской области «Об административных правонарушениях»	03	14	83 6 02 75540		6,0	6,0
Закупка товаров, работ и услуг для обеспечения государственных (муниципальных) нужд	03	14	83 6 02 75540	200	6,0	6,0
Национальная экономика	**04**				**1 483 803,8**	**219 877,0**
Сельское хозяйство и рыболовство	**04**	**05**			**15 253,4**	**15 253,4**
Муниципальная программа «Развитие транспортной системы»	04	05	77 0 00 00000		18,2	18,2
Аналитическая ведомственная целевая программа «Обеспечение деятельности комитета по развитию городского хозяйства администрации города Мурманска»	04	05	77 5 00 00000		18,2	18,2
Эффективное выполнение муниципальных функций в сфере развития городского хозяйства	04	05	77 5 01 00000		18,2	18,2
Субвенция бюджетам муниципальных образований Мурманской области на организацию осуществления деятельности по отлову и содержанию безнадзорных животных	04	05	77 5 01 75600		18,2	18,2
Закупка товаров, работ и услуг для обеспечения государственных (муниципальных) нужд	04	05	77 5 01 75600	200	18,2	18,2
Муниципальная программа «Обеспечение безопасности проживания и охрана окружающей среды»	04	05	81 0 00 00000		15 235,2	15 235,2
Подпрограмма «Сокращение численности безнадзорных животных»	04	05	81 5 00 00000		15 235,2	15 235,2
Регулирование численности безнадзорных животных	04	05	81 5 01 00000		15 235,2	15 235,2
Субвенция на осуществление деятельности по отлову и содержанию безнадзорных животных	04	05	81 5 01 75590		15 235,2	15 235,2
Закупка товаров, работ и услуг для обеспечения государственных (муниципальных) нужд	04	05	81 5 01 75590	200	15 235,2	15 235,2
Транспорт	**04**	**08**			**229 569,3**	**4 799,0**
Муниципальная программа «Развитие транспортной системы»	04	08	77 0 00 00000		229 569,3	4 799,0
Подпрограмма «Транспортное обслуживание населения»	04	08	77 4 00 00000		229 569,3	4 799,0
Организация транспортного обслуживания населения по муниципальным маршрутам регулярных перевозок	04	08	77 4 01 00000		229 569,3	4 799,0
Осуществление регулярных перевозок пассажиров и багажа по регулируемым тарифам в границах муниципального образования город Мурманск	04	08	77 4 01 20280		53 821,9	
Закупка товаров, работ и услуг для обеспечения государственных (муниципальных) нужд	04	08	77 4 01 20280	200	53 821,9	
Субсидия на возмещение недополученных доходов транспортным организациям, осуществляющим регулярные перевозки пассажиров и багажа на муниципальных маршрутах по регулируемым тарифам, не обеспечивающим возмещение понесенных затрат	04	08	77 4 01 60040		7 452,0	
Иные бюджетные ассигнования	04	08	77 4 01 60040	800	7 452,0	
Субсидия на финансовое обеспечение затрат в области автомобильного транспорта общего пользования в части оформления транспорта города Мурманска	04	08	77 4 01 60070		3 000,0	
Иные бюджетные ассигнования	04	08	77 4 01 60070	800	3 000,0	
Субсидия на возмещение недополученных доходов транспортным организациям, осуществляющим регулярные перевозки пассажиров и багажа на муниципальных маршрутах по регулируемым тарифам, в связи с предоставлением льготы на проезд, установленной муниципальным нормативным правовым актом	04	08	77 4 01 60130		160 496,4	
Иные бюджетные ассигнования	04	08	77 4 01 60130	800	160 496,4	
Иные межбюджетные трансферты бюджетам муниципальных образований для осуществления расходов, связанных с предоставлением субсидий организациям, осуществляющим регулярные перевозки пассажиров и багажа на муниципальных маршрутах	04	08	77 4 01 77110		4 799,0	4 799,0
Иные бюджетные ассигнования	04	08	77 4 01 77110	800	4 799,0	4 799,0
Дорожное хозяйство (дорожные фонды)	**04**	**09**			**965 942,2**	**186 148,4**
Муниципальная программа «Развитие транспортной системы»	04	09	77 0 00 00000		964 942,2	186 148,4
Подпрограмма «Развитие транспортной инфраструктуры»	04	09	77 1 00 00000		369 775,2	147 287,6
Развитие инфраструктуры в сфере дорожного хозяйства	04	09	77 1 01 00000		8 200,0	
Разработка комплексной схемы организации дорожного движения муниципального образования город Мурманск	04	09	77 1 01 20120		200,0	
Закупка товаров, работ и услуг для обеспечения государственных (муниципальных) нужд	04	09	77 1 01 20120	200	200,0	
Реконструкция элементов обустройства автомобильных дорог	04	09	77 1 01 40170		8 000,0	
Капитальные вложения в объекты государственной (муниципальной) собственности	04	09	77 1 01 40170	400	8 000,0	
Капитальный ремонт автомобильных дорог общего пользования местного значения	04	09	77 1 02 00000		211 005,2	105 502,6
Субсидия бюджету муниципального образования город Мурманск на осуществление городом Мурманском функций административного центра области	04	09	77 1 02 70580		105 502,6	105 502,6
Предоставление субсидий бюджетным, автономным учреждениям и иным некоммерческим организациям	04	09	77 1 02 70580	600	105 502,6	105 502,6
Софинансирование за счет средств местного бюджета к субсидии из областного бюджета бюджету муниципального образования город Мурманск на осуществление городом Мурманском функций административного центра области	04	09	77 1 02 S0580		105 502,6	
Предоставление субсидий бюджетным, автономным учреждениям и иным некоммерческим организациям	04	09	77 1 02 S0580	600	105 502,6	
Ремонт автомобильных дорог общего пользования местного значения	04	09	77 1 03 00000		83 570,0	41 785,0
Субсидия бюджету муниципального образования город Мурманск на осуществление городом Мурманском функций административного центра области	04	09	77 1 03 70580		41 785,0	41 785,0
Предоставление субсидий бюджетным, автономным учреждениям и иным некоммерческим организациям	04	09	77 1 03 70580	600	41 785,0	41 785,0
Софинансирование за счет средств местного бюджета к субсидии из областного бюджета бюджету муниципального образования город Мурманск на осуществление городом Мурманском функций административного центра области	04	09	77 1 03 S0580		41 785,0	
Предоставление субсидий бюджетным, автономным учреждениям и иным некоммерческим организациям	04	09	77 1 03 S0580	600	41 785,0	
Реализация мероприятий в рамках приоритетного проекта «Безопасные и качественные дороги»	04	09	77 1 04 00000		67 000,0	
Обеспечение деятельности (оказание услуг) подведомственных учреждений, в том числе на предоставление муниципальным бюджетным и автономным учреждениям субсидий	04	09	77 1 04 00020		67 000,0	
Предоставление субсидий бюджетным, автономным учреждениям и иным некоммерческим организациям	04	09	77 1 04 00020	600	67 000,0	
Подпрограмма «Повышение безопасности дорожного движения и снижение дорожно-транспортного травматизма»	04	09	77 2 00 00000		14 753,1	
Реализация комплекса инженерно-технических мероприятий, направленных на повышение безопасности дорожного движения	04	09	77 2 02 00000		14 753,1	
Обеспечение деятельности (оказание услуг) подведомственных учреждений, в том числе на предоставление муниципальным бюджетным и автономным учреждениям субсидий	04	09	77 2 02 00020		14 753,1	
Предоставление субсидий бюджетным, автономным учреждениям и иным некоммерческим организациям	04	09	77 2 02 00020	600	14 753,1	
Подпрограмма «Содержание и ремонт улично-дорожной сети и объектов благоустройства»	04	09	77 3 00 00000		580 413,9	38 860,8
Содержание и ремонт автомобильных дорог, элементов обустройства дорог	04	09	77 3 01 00000		580 413,9	38 860,8
Обеспечение деятельности (оказание услуг) подведомственных учреждений, в том числе на предоставление муниципальным бюджетным и автономным учреждениям субсидий	04	09	77 3 01 00020		502 692,3	
Предоставление субсидий бюджетным, автономным учреждениям и иным некоммерческим организациям	04	09	77 3 01 00020	600	502 692,3	
Субсидия бюджету муниципального образования город Мурманск на осуществление городом Мурманском функций административного центра области	04	09	77 3 01 70580		38 860,8	38 860,8
Предоставление субсидий бюджетным, автономным учреждениям и иным некоммерческим организациям	04	09	77 3 01 70580	600	38 860,8	38 860,8
Софинансирование за счет средств местного бюджета к субсидии из областного бюджета бюджету муниципального образования город Мурманск на осуществление городом Мурманском функций административного центра области	04	09	77 3 01 S0580		38 860,8	
Предоставление субсидий бюджетным, автономным учреждениям и иным некоммерческим организациям	04	09	77 3 01 S0580	600	38 860,8	
Непрограммные направления деятельности	04	09	99 0 00 00000		1 000,0	
Непрограммные направления деятельности структурных подразделений администрации города Мурманска	04	09	99 4 00 00000		1 000,0	
Выплаты по решениям судов и оплата государственной пошлины, расходы по совершению исполнительных действий	04	09	99 4 00 99990		1 000,0	
Иные бюджетные ассигнования	04	09	99 4 00 99990	800	1 000,0	
Связь и информатика	**04**	**10**			**14,8**	**7,4**
Муниципальная программа «Развитие муниципального самоуправления и гражданского общества»	04	10	83 0 00 00000		14,8	7,4
Подпрограмма «Информатизация органов управления муниципального образования город Мурманск»	04	10	83 1 00 00000		14,8	7,4
Развитие объединенной информационно-телекоммуникационной инфраструктуры органов местного самоуправления города Мурманска	04	10	83 1 01 00000		14,8	7,4
Субсидия на техническое сопровождение программного обеспечения «Система автоматизированного рабочего места муниципального образования»	04	10	83 1 01 70570		7,4	7,4
Закупка товаров, работ и услуг для обеспечения государственных (муниципальных) нужд	04	10	83 1 01 70570	200	7,4	7,4
Софинансирование за счет средств местного бюджета к субсидии из областного бюджета на техническое сопровождение программного обеспечения «Система автоматизированного рабочего места муниципального образования»	04	10	83 1 01 S0570		7,4	

Закупка товаров, работ и услуг для обеспечения государственных (муниципальных) нужд	04	10	83 1 01 S0570	200	7,4	
Другие вопросы в области национальной экономики	**04**	**12**			**273 024,1**	**13 668,8**
Муниципальная программа «Развитие конкурентоспособной экономики»	04	12	76 0 00 00000		8 682,8	693,9
Подпрограмма «Повышение инвестиционной и туристской привлекательности города Мурманска»	04	12	76 1 00 00000		2 569,8	
Развитие инвестиционной и туристической деятельности на территории города Мурманска	04	12	76 1 01 00000		2 569,8	
Мероприятия по повышению инвестиционной привлекательности и развитию туристической деятельности города Мурманска	04	12	76 1 01 20390		620,0	
Закупка товаров, работ и услуг для обеспечения государственных (муниципальных) нужд	04	12	76 1 01 20390	200	620,0	
Оплата членских взносов муниципального образования город Мурманск за участие в организациях межмуниципального сотрудничества	04	12	76 1 01 20400		1 099,0	
Иные бюджетные ассигнования	04	12	76 1 01 20400	800	1 099,0	
Проведение презентационных мероприятий в городе Мурманске, регионах Российской Федерации и за рубежом	04	12	76 1 01 20450		850,8	
Расходы на выплаты персоналу в целях обеспечения выполнения функций государственными (муниципальными) органами, казенными учреждениями, органами управления государственными внебюджетными фондами	04	12	76 1 01 20450	100	157,1	
Закупка товаров, работ и услуг для обеспечения государственных (муниципальных) нужд	04	12	76 1 01 20450	200	693,7	
Подпрограмма «Развитие и поддержка малого и среднего предпринимательства в городе Мурманске»	04	12	76 2 00 00000		5 419,1	
Развитие малого и среднего предпринимательства в городе Мурманске	04	12	76 2 01 00000		5 419,1	
Оказание информационно-консультационной и финансовой поддержки субъектов малого и среднего предпринимательства	04	12	76 2 01 20380		5 419,1	
Закупка товаров, работ и услуг для обеспечения государственных (муниципальных) нужд	04	12	76 2 01 20380	200	1 969,1	
Иные бюджетные ассигнования	04	12	76 2 01 20380	800	3 450,0	
Аналитическая ведомственная целевая программа «Обеспечение деятельности комитета по экономическому развитию администрации города Мурманска»	04	12	76 3 00 00000		693,9	693,9
Эффективное выполнение муниципальных функций в сфере создания условий для комплексного социально-экономического развития города Мурманска	04	12	76 3 01 00000		693,9	693,9
Субвенция на осуществление органами местного самоуправления муниципальных образований Мурманской области со статусом городского округа и муниципального района отдельных государственных полномочий по сбору сведений для формирования и ведения торгового реестра	04	12	76 3 01 75510		457,3	457,3
Расходы на выплаты персоналу в целях обеспечения выполнения функций государственными (муниципальными) органами, казенными учреждениями, органами управления государственными внебюджетными фондами	04	12	76 3 01 75510	100	254,6	254,6
Закупка товаров, работ и услуг для обеспечения государственных (муниципальных) нужд	04	12	76 3 01 75510	200	202,7	202,7
Субвенция на осуществление отдельных государственных полномочий по установлению регулируемых тарифов на перевозки пассажиров и багажа автомобильным транспортом и городским наземным электрическим транспортом	04	12	76 3 01 75610		236,6	236,6
Расходы на выплаты персоналу в целях обеспечения выполнения функций государственными (муниципальными) органами, казенными учреждениями, органами управления государственными внебюджетными фондами	04	12	76 3 01 75610	100	224,1	224,1
Закупка товаров, работ и услуг для обеспечения государственных (муниципальных) нужд	04	12	76 3 01 75610	200	12,5	12,5
Муниципальная программа «Управление имуществом и жилищная политика»	04	12	78 0 00 00000		69 780,9	
Подпрограмма «Создание условий для эффективного использования муниципального имущества города Мурманска»	04	12	78 6 00 00000		69 351,9	
Создание условий для вовлечения в хозяйственный оборот объектов муниципального имущества	04	12	78 6 01 00000		69 351,9	
Обеспечение деятельности казенных учреждений	04	12	78 6 01 00030		63 626,6	
Расходы на выплаты персоналу в целях обеспечения выполнения функций государственными (муниципальными) органами, казенными учреждениями, органами управления государственными внебюджетными фондами	04	12	78 6 01 00030	100	60 395,2	
Закупка товаров, работ и услуг для обеспечения государственных (муниципальных) нужд	04	12	78 6 01 00030	200	3 161,9	
Иные бюджетные ассигнования	04	12	78 6 01 00030	800	69,5	
Мероприятия, связанные с обеспечением проведения оценки рыночной стоимости, экспертизы оценки рыночной стоимости объектов муниципального, бесхозяйного и иного имущества	04	12	78 6 01 20140		1 000,0	
Закупка товаров, работ и услуг для обеспечения государственных (муниципальных) нужд	04	12	78 6 01 20140	200	1 000,0	
Мероприятия, связанные с обеспечением изготовления технической документации на объекты недвижимости	04	12	78 6 01 20150		2 795,1	
Закупка товаров, работ и услуг для обеспечения государственных (муниципальных) нужд	04	12	78 6 01 20150	200	2 795,1	
Мероприятия, связанные с приобретением, внедрением и эксплуатацией автоматизированной системы управления муниципальной собственностью	04	12	78 6 01 20190		1 630,2	
Закупка товаров, работ и услуг для обеспечения государственных (муниципальных) нужд	04	12	78 6 01 20190	200	1 630,2	
Мероприятия, связанные со сносом аварийных нежилых зданий, строений	04	12	78 6 01 20220		300,0	
Закупка товаров, работ и услуг для обеспечения государственных (муниципальных) нужд	04	12	78 6 01 20220	200	300,0	
Подпрограмма «Реформирование и регулирование земельных и имущественных отношений на территории муниципального образования город Мурманск»	04	12	78 7 00 00000		429,0	
Регулирование земельных и имущественных отношений на территории муниципального образования город Мурманск	04	12	78 7 01 00000		429,0	
Формирование земельных участков под объекты недвижимого имущества, выполнение кадастровых съемок	04	12	78 7 01 20130		350,0	
Закупка товаров, работ и услуг для обеспечения государственных (муниципальных) нужд	04	12	78 7 01 20130	200	350,0	
Выполнение кадастровых работ по изменению границ земельных участков под многоквартирными домами в целях исключения территорий общего пользования, оврагов, межполосиц, выполнение кадастровых съемок	04	12	78 7 01 20680		79,0	
Закупка товаров, работ и услуг для обеспечения государственных (муниципальных) нужд	04	12	78 7 01 20680	200	79,0	
Муниципальная программа «Градостроительная политика»	04	12	79 0 00 00000		52 722,8	12 974,9
Подпрограмма «Поддержка и стимулирование строительства на территории муниципального образования город Мурманск»	04	12	79 1 00 00000		42 722,8	12 974,9
Создание условий для строительства	04	12	79 1 01 00000		42 722,8	12 974,9
Архитектурно-планировочные работы	04	12	79 1 01 20460		15 520,0	
Закупка товаров, работ и услуг для обеспечения государственных (муниципальных) нужд	04	12	79 1 01 20460	200	15 420,0	
Социальное обеспечение и иные выплаты населению	04	12	79 1 01 20460	300	100,0	
Обеспечение земельных участков под строительство объектами коммунальной инфраструктуры, в том числе земельных участков, предоставляемых на безвозмездной основе многодетным семьям	04	12	79 1 01 20470		1 253,0	
Закупка товаров, работ и услуг для обеспечения государственных (муниципальных) нужд	04	12	79 1 01 20470	200	1 253,0	
Субсидии на планировку территорий, формирование (образование) земельных участков, предоставленных на безвозмездной основе многодетным семьям, и обеспечение их объектами коммунальной и дорожной инфраструктуры	04	12	79 1 01 70960		12 974,9	12 974,9
Закупка товаров, работ и услуг для обеспечения государственных (муниципальных) нужд	04	12	79 1 01 70960	200	12 974,9	12 974,9
Софинансирование за счет средств местного бюджета к субсидии из областного бюджета на планировку территорий, формирование (образование) земельных участков, предоставленных на безвозмездной основе многодетным семьям, и обеспечение их объектами коммунальной и дорожной инфраструктуры	04	12	79 1 01 S0960		12 974,9	
Закупка товаров, работ и услуг для обеспечения государственных (муниципальных) нужд	04	12	79 1 01 S0960	200	12 974,9	
Подпрограмма «Наружная реклама города Мурманска»	04	12	79 2 00 00000		10 000,0	
Осуществление деятельности в сфере наружной рекламы	04	12	79 2 01 00000		10 000,0	
Определение рыночной стоимости права заключения договоров на установку и эксплуатацию рекламных конструкций	04	12	79 2 01 20290		90,0	
Закупка товаров, работ и услуг для обеспечения государственных (муниципальных) нужд	04	12	79 2 01 20290	200	90,0	
Изготовление и размещение социальной наружной рекламы	04	12	79 2 01 20340		9 860,0	
Закупка товаров, работ и услуг для обеспечения государственных (муниципальных) нужд	04	12	79 2 01 20340	200	9 860,0	
Внесение изменений в схему размещения рекламных конструкций	04	12	79 2 01 20500		50,0	
Закупка товаров, работ и услуг для обеспечения государственных (муниципальных) нужд	04	12	79 2 01 20500	200	50,0	
Муниципальная программа «Жилищно-коммунальное хозяйство»	04	12	80 0 00 00000		136 837,6	
Подпрограмма «Капитальный и текущий ремонт объектов муниципальной собственности города Мурманска»	04	12	80 4 00 00000		136 837,6	
Улучшение технических характеристик объектов муниципальной собственности в жилищно-коммунальной сфере	04	12	80 4 01 00000		136 837,6	
Обеспечение деятельности казенных учреждений	04	12	80 4 01 00030		136 837,6	
Расходы на выплаты персоналу в целях обеспечения выполнения функций государственными (муниципальными) органами, казенными учреждениями, органами управления государственными внебюджетными фондами	04	12	80 4 01 00030	100	92 469,2	
Закупка товаров, работ и услуг для обеспечения государственных (муниципальных) нужд	04	12	80 4 01 00030	200	40 356,5	
Иные бюджетные ассигнования	04	12	80 4 01 00030	800	4 011,9	
Непрограммные направления деятельности	04	12	99 0 00 00000		5 000,0	
Непрограммные направления деятельности структурных подразделений администрации города Мурманска	04	12	99 4 00 00000		5 000,0	
Исполнение решения судебных органов по освобождению земельных участков от самовольных строений	04	12	99 4 00 90010		5 000,0	
Закупка товаров, работ и услуг для обеспечения государственных (муниципальных) нужд	04	12	99 4 00 90010	200	5 000,0	
Жилищно-коммунальное хозяйство	**05**				**1 328 451,7**	**137 285,3**
Жилищное хозяйство	**05**	**01**			**504 336,6**	
Муниципальная программа «Управление имуществом и жилищная политика»	05	01	78 0 00 00000		362 759,1	
Подпрограмма «Переселение граждан из многоквартирных домов, признанных аварийными до 01.01.2014»	05	01	78 1 00 00000		51 888,8	
Комплекс мероприятий, направленных на улучшение жилищных условий граждан, проживающих в аварийном жилищном фонде	05	01	78 1 01 00000		51 888,8	
Организация и проведение сноса расселенных многоквартирных домов, в том числе предпроектные работы	05	01	78 1 01 20640		7 900,0	
Закупка товаров, работ и услуг для обеспечения государственных (муниципальных) нужд	05	01	78 1 01 20640	200	7 900,0	
Мероприятия по ограничению доступа в расселенные аварийные многоквартирные дома	05	01	78 1 01 20670		200,0	
Закупка товаров, работ и услуг для обеспечения государственных (муниципальных) нужд	05	01	78 1 01 20670	200	200,0	
Обеспечение мероприятий по переселению граждан из аварийного жилищного фонда, в том числе переселению граждан из аварийного жилищного фонда с учетом необходимости развития малоэтажного жилищного строительства за счет средств местного бюджета	05	01	78 1 01 S9602		43 788,8	
Капитальные вложения в объекты государственной (муниципальной) собственности	05	01	78 1 01 S9602	400	43 788,8	
Подпрограмма «Обеспечение благоустроенным жильем жителей города Мурманска, проживающих в многоквартирных домах пониженной капитальности, имеющих не все виды благоустройства»	05	01	78 2 00 00000		195 004,8	
Комплекс мероприятий, направленных на улучшение жилищных условий граждан, проживающих в многоквартирных домах пониженной капитальности	05	01	78 2 01 00000		195 004,8	
Организация и проведение работ по подготовке документов, содержащих необходимые для осуществления кадастрового учета сведения о земельных участках многоквартирных домов	05	01	78 2 01 20580		650,0	
Закупка товаров, работ и услуг для обеспечения государственных (муниципальных) нужд	05	01	78 2 01 20580	200	650,0	
Организация и проведение сноса расселенных многоквартирных домов, в том числе предпроектные работы	05	01	78 2 01 20640		7 318,8	
Закупка товаров, работ и услуг для обеспечения государственных (муниципальных) нужд	05	01	78 2 01 20640	200	7 318,8	
Мероприятия по ограничению доступа в расселенные аварийные многоквартирные дома	05	01	78 2 01 20670		100,0	
Закупка товаров, работ и услуг для обеспечения государственных (муниципальных) нужд	05	01	78 2 01 20670	200	100,0	
Строительство и приобретение жилья для граждан, проживающих в многоквартирных домах пониженной капитальности, имеющих не все виды благоустройства	05	01	78 2 01 40050		186 936,0	
Капитальные вложения в объекты государственной (муниципальной) собственности	05	01	78 2 01 40050	400	186 936,0	
Подпрограмма «Переустройство и (или) перепланировка пустующих муниципальных нежилых помещений для перевода их в муниципальные жилые помещения»	05	01	78 4 00 00000		14 983,2	
Мероприятия по переустройству и (или) перепланировке пустующих муниципальных нежилых помещений, переводимых в жилые, и иные работы	05	01	78 4 01 00000		14 983,2	
Капитальный и текущий ремонт нежилых помещений, в том числе разработка проектной документации	05	01	78 4 01 20230		14 983,2	
Закупка товаров, работ и услуг для обеспечения государственных (муниципальных) нужд	05	01	78 4 01 20230	200	14 983,2	
Подпрограмма «Улучшение жилищных условий малоимущих граждан, состоящих на учете в качестве нуждающихся в жилых помещениях, предоставляемых по договорам социального найма»	05	01	78 5 00 00000		30 000,0	
Обеспечение населения благоустроенными жилыми помещениями	05	01	78 5 01 00000		30 000,0	
Приобретение жилых помещений для предоставления малоимущим гражданам, состоящим на учете в качестве нуждающихся в жилых помещениях, предоставляемых по договорам социального найма	05	01	78 5 01 40060		30 000,0	
Капитальные вложения в объекты государственной (муниципальной) собственности	05	01	78 5 01 40060	400	30 000,0	
Подпрограмма «Создание условий для эффективного использования муниципального имущества города Мурманска»	05	01	78 6 00 00000		70 882,3	
Создание условий для вовлечения в хозяйственный оборот объектов муниципального имущества	05	01	78 6 01 00000		34 550,9	
Мероприятия по обеспечению сохранности пустующих муниципальных помещений и нежилых зданий	05	01	78 6 01 20080		4 550,9	
Закупка товаров, работ и услуг для обеспечения государственных (муниципальных) нужд	05	01	78 6 01 20080	200	4 550,9	
Приобретение жилых помещений для отнесения их к специализированным жилым помещениям	05	01	78 6 01 40110		30 000,0	
Капитальные вложения в объекты государственной (муниципальной) собственности	05	01	78 6 01 40110	400	30 000,0	
Внесение от имени муниципального образования город Мурманск платы за жилищно-коммунальные услуги	05	01	78 6 02 00000		36 331,4	
Внесение платы за жилищно-коммунальные услуги, оказанные уполномоченными юридическими лицами	05	01	78 6 02 20100		36 331,4	
Закупка товаров, работ и услуг для обеспечения государственных (муниципальных) нужд	05	01	78 6 02 20100	200	36 331,4	
Муниципальная программа «Жилищно-коммунальное хозяйство»	05	01	80 0 00 00000		121 577,5	
Подпрограмма «Капитальный и текущий ремонт объектов муниципальной собственности города Мурманска»	05	01	80 4 00 00000		52 111,6	
Улучшение технических характеристик объектов муниципальной собственности в жилищно-коммунальной сфере	05	01	80 4 01 00000		52 111,6	
Капитальный и текущий ремонт объектов муниципальной собственности	05	01	80 4 01 20200		52 111,6	

Закупка товаров, работ и услуг для обеспечения государственных (муниципальных) нужд	05	01	80 4 01 20200	200	52 111,6	
Подпрограмма «Стимулирование и поддержка инициатив граждан по управлению многоквартирными домами на территории муниципального образования город Мурманск»	05	01	80 5 00 00000		240,0	
Оказание поддержки по эффективному управлению многоквартирными домами	05	01	80 5 01 00000		240,0	
Обеспечение проведения общегородских конкурсов в рамках реализации мероприятий проекта «Мурманск - город чистоты»	05	01	80 5 01 20520		190,0	
Закупка товаров, работ и услуг для обеспечения государственных (муниципальных) нужд	05	01	80 5 01 20520	200	190,0	
Мероприятия, связанные со стимулированием и поддержкой инициатив граждан по управлению многоквартирными домами на территории муниципального образования город Мурманск	05	01	80 5 01 60080		50,0	
Предоставление субсидий бюджетным, автономным учреждениям и иным некоммерческим организациям	05	01	80 5 01 60080	600	50,0	
Подпрограмма «Представление интересов муниципального образования город Мурманск как собственника жилых помещений»	05	01	80 6 00 00000		69 225,9	
Осуществление полномочий собственника муниципальных жилых помещений	05	01	80 6 01 00000		30 998,8	
Взносы на проведение капитального ремонта общего имущества многоквартирных домов	05	01	80 6 01 20950		30 998,8	
Закупка товаров, работ и услуг для обеспечения государственных (муниципальных) нужд	05	01	80 6 01 20950	200	30 998,8	
Предоставление субсидий юридическим лицам и индивидуальным предпринимателям на возмещение и (или) финансовое обеспечение затрат	05	01	80 6 02 00000		38 227,1	
Возмещение убытков юридическим лицам и индивидуальным предпринимателям по жилищно-коммунальному хозяйству	05	01	80 6 02 60060		38 227,1	
Иные бюджетные ассигнования	05	01	80 6 02 60060	800	38 227,1	
Непрограммные направления деятельности	05	01	99 0 00 00000		20 000,0	
Непрограммные направления деятельности структурных подразделений администрации города Мурманска	05	01	99 4 00 00000		20 000,0	
Предоставление субсидии некоммерческой организации «Фонд капитального ремонта общего имущества в многоквартирных домах в Мурманской области»	05	01	99 4 00 60020		20 000,0	
Предоставление субсидий бюджетным, автономным учреждениям и иным некоммерческим организациям	05	01	99 4 00 60020	600	20 000,0	
Коммунальное хозяйство	**05**	**02**			**98 155,3**	
Муниципальная программа «Жилищно-коммунальное хозяйство»	05	02	80 0 00 00000		98 155,3	
Подпрограмма «Энергосбережение и повышение энергетической эффективности на территории муниципального образования город Мурманск»	05	02	80 2 00 00000		2 598,8	
Мероприятия по улучшению энергетических характеристик жилищного фонда	05	02	80 2 02 00000		2 598,8	
Возмещение расходов нанимателей жилых помещений муниципального жилищного фонда на приобретение и установку индивидуальных, общих (квартирных) и комнатных приборов учета электрической энергии, газа, холодной и горячей воды	05	02	80 2 02 21010		598,8	
Социальное обеспечение и иные выплаты населению	05	02	80 2 02 21010	300	598,8	
Возмещение затрат ресурсоснабжающим организациям по установке коллективных (общедомовых) приборов учета	05	02	80 2 02 60100		2 000,0	
Иные бюджетные ассигнования	05	02	80 2 02 60100	800	2 000,0	
Подпрограмма «Подготовка объектов жилищно-коммунального хозяйства муниципального образования город Мурманск к работе в осенне-зимний период»	05	02	80 3 00 00000		50 590,2	
Обеспечение готовности коммунальных систем жизнеобеспечения к работе в осенне-зимний период	05	02	80 3 01 00000		50 590,2	
Капитальный ремонт муниципальных коммунальных сетей	05	02	80 3 01 20540		7 648,8	
Закупка товаров, работ и услуг для обеспечения государственных (муниципальных) нужд	05	02	80 3 01 20540	200	7 648,8	
Капитальный ремонт объектов коммунальной инфраструктуры	05	02	80 3 01 20690		39 143,6	
Закупка товаров, работ и услуг для обеспечения государственных (муниципальных) нужд	05	02	80 3 01 20690	200	39 143,6	
Реконструкция муниципальных коммунальных сетей	05	02	80 3 01 40070		3 797,8	
Капитальные вложения в объекты государственной (муниципальной) собственности	05	02	80 3 01 40070	400	3 797,8	
Подпрограмма «Капитальный и текущий ремонт объектов муниципальной собственности города Мурманска»	05	02	80 4 00 00000		44 966,3	
Улучшение технических характеристик объектов муниципальной собственности в жилищно-коммунальной сфере	05	02	80 4 01 00000		12 000,0	
Капитальный и текущий ремонт объектов коммунального хозяйства	05	02	80 4 01 20550		12 000,0	
Закупка товаров, работ и услуг для обеспечения государственных (муниципальных) нужд	05	02	80 4 01 20550	200	12 000,0	
Развитие инфраструктуры в сфере жилищно-коммунального хозяйства	05	02	80 4 02 00000		32 966,3	
Строительство объекта с котельными установками и вспомогательным технологическим оборудованием	05	02	80 4 02 40150		32 966,3	
Капитальные вложения в объекты государственной (муниципальной) собственности	05	02	80 4 02 40150	400	32 966,3	
Благоустройство	**05**	**03**			**660 904,7**	**137 285,3**
Муниципальная программа «Развитие транспортной системы»	05	03	77 0 00 00000		416 186,0	90 529,5
Подпрограмма «Содержание и ремонт улично-дорожной сети и объектов благоустройства»	05	03	77 3 00 00000		416 186,0	90 529,5
Содержание и ремонт объектов благоустройства	05	03	77 3 02 00000		324 457,0	44 665,0
Обеспечение деятельности (оказание услуг) подведомственных учреждений, в том числе на предоставление муниципальным бюджетным и автономным учреждениям субсидий	05	03	77 3 02 00020		234 727,0	
Предоставление субсидий бюджетным, автономным учреждениям и иным некоммерческим организациям	05	03	77 3 02 00020	600	234 727,0	
Оказание услуг по перевозке в морг безродных, невостребованных и неопознанных тел умерших	05	03	77 3 02 20110		400,0	
Закупка товаров, работ и услуг для обеспечения государственных (муниципальных) нужд	05	03	77 3 02 20110	200	400,0	
Субсидия бюджету муниципального образования город Мурманск на осуществление городом Мурманском функций административного центра области	05	03	77 3 02 70580		44 665,0	44 665,0
Предоставление субсидий бюджетным, автономным учреждениям и иным некоммерческим организациям	05	03	77 3 02 70580	600	44 665,0	44 665,0
Софинансирование за счет средств местного бюджета к субсидии из областного бюджета бюджету муниципального образования город Мурманск на осуществление городом Мурманском функций административного центра области	05	03	77 3 02 S0580		44 665,0	
Предоставление субсидий бюджетным, автономным учреждениям и иным некоммерческим организациям	05	03	77 3 02 S0580	600	44 665,0	
Капитальный ремонт и ремонт наружного освещения	05	03	77 3 03 00000		91 729,0	45 864,5
Субсидия бюджету муниципального образования город Мурманск на осуществление городом Мурманском функций административного центра области	05	03	77 3 03 70580		45 864,5	45 864,5
Предоставление субсидий бюджетным, автономным учреждениям и иным некоммерческим организациям	05	03	77 3 03 70580	600	45 864,5	45 864,5
Софинансирование за счет средств местного бюджета к субсидии из областного бюджета бюджету муниципального образования город Мурманск на осуществление городом Мурманском функций административного центра области	05	03	77 3 03 S0580		45 864,5	
Предоставление субсидий бюджетным, автономным учреждениям и иным некоммерческим организациям	05	03	77 3 03 S0580	600	45 864,5	
Муниципальная программа «Жилищно-коммунальное хозяйство»	05	03	80 0 00 00000		4 000,0	
Подпрограмма «Ремонт элементов благоустройства города Мурманска»	05	03	80 1 00 00000		4 000,0	
Приведение подпорных стенок к нормативным требованиям	05	03	80 1 01 00000		4 000,0	
Обеспечение деятельности (оказание услуг) подведомственных учреждений, в том числе на предоставление муниципальным бюджетным и автономным учреждениям субсидий	05	03	80 1 01 00020		4 000,0	
Предоставление субсидий бюджетным, автономным учреждениям и иным некоммерческим организациям	05	03	80 1 01 00020	600	4 000,0	
Муниципальная программа «Обеспечение безопасности проживания и охрана окружающей среды»	05	03	81 0 00 00000		40 217,1	
Подпрограмма «Расширение городского кладбища на 7-8 км автодороги Кола - Мурмаши»	05	03	81 2 00 00000		40 217,1	
Комплекс мероприятий по увеличению и благоустройству площади захоронений	05	03	81 2 01 00000		40 217,1	
Расширение городского кладбища на 7-8 км автодороги Кола - Мурмаши	05	03	81 2 01 40030		40 217,1	
Капитальные вложения в объекты государственной (муниципальной) собственности	05	03	81 2 01 40030	400	40 217,1	
Муниципальная программа «Формирование современной городской среды на территории муниципального образования город Мурманск»	05	03	84 0 00 00000		200 501,6	46 755,8
Подпрограмма «Обеспечение комплексного благоустройства территорий муниципального образования город Мурманск»	05	03	84 1 00 00000		200 501,6	46 755,8
Благоустройство дворовых территорий	05	03	84 1 02 00000		106 990,0	
Обеспечение деятельности (оказание услуг) подведомственных учреждений, в том числе на предоставление муниципальным бюджетным и автономным учреждениям субсидий	05	03	84 1 02 00020		106 990,0	
Предоставление субсидий бюджетным, автономным учреждениям и иным некоммерческим организациям	05	03	84 1 02 00020	600	106 990,0	
Федеральный проект «Формирование комфортной городской среды»	05	03	84 1 F2 00000		93 511,6	46 755,8
Поддержка государственных программ субъектов Российской Федерации и муниципальных программ формирования современной городской среды	05	03	84 1 F2 55550		93 511,6	46 755,8
Предоставление субсидий бюджетным, автономным учреждениям и иным некоммерческим организациям	05	03	84 1 F2 55550	600	93 511,6	46 755,8
Другие вопросы в области жилищно-коммунального хозяйства	**05**	**05**			**65 055,1**	
Муниципальная программа «Жилищно-коммунальное хозяйство»	05	05	80 0 00 00000		65 055,1	
Подпрограмма «Представление интересов муниципального образования город Мурманск как собственника жилых помещений»	05	05	80 6 00 00000		65 055,1	
Осуществление полномочий собственника муниципальных жилых помещений	05	05	80 6 01 00000		65 055,1	
Обеспечение деятельности казенных учреждений	05	05	80 6 01 00030		65 055,1	
Расходы на выплаты персоналу в целях обеспечения выполнения функций государственными (муниципальными) органами, казенными учреждениями, органами управления государственными внебюджетными фондами	05	05	80 6 01 00030	100	61 508,5	
Закупка товаров, работ и услуг для обеспечения государственных (муниципальных) нужд	05	05	80 6 01 00030	200	3 468,2	
Иные бюджетные ассигнования	05	05	80 6 01 00030	800	78,4	
Охрана окружающей среды	**06**				**47 294,0**	
Другие вопросы в области охраны окружающей среды	**06**	**05**			**47 294,0**	
Муниципальная программа «Обеспечение безопасности проживания и охрана окружающей среды»	06	05	81 0 00 00000		47 294,0	
Подпрограмма «Охрана окружающей среды в городе Мурманске»	06	05	81 1 00 00000		47 294,0	
Реализация комплекса мероприятий в области охраны окружающей среды	06	05	81 1 01 00000		44 244,0	
Обеспечение деятельности (оказание услуг) подведомственных учреждений, в том числе на предоставление муниципальным бюджетным и автономным учреждениям субсидий	06	05	81 1 01 00020		44 244,0	
Предоставление субсидий бюджетным, автономным учреждениям и иным некоммерческим организациям	06	05	81 1 01 00020	600	44 244,0	
Информирование населения об охране окружающей среды	06	05	81 1 02 00000		3 050,0	
Повышение уровня экологической культуры населения города Мурманска	06	05	81 1 02 20440		3 050,0	
Закупка товаров, работ и услуг для обеспечения государственных (муниципальных) нужд	06	05	81 1 02 20440	200	3 050,0	
Образование	**07**				**8 070 450,0**	**4 286 464,8**
Дошкольное образование	**07**	**01**			**3 417 181,8**	**1 910 549,3**
Муниципальная программа «Развитие образования»	07	01	71 0 00 00000		3 417 059,7	1 910 549,3
Подпрограмма «Модернизация образования в городе Мурманске»	07	01	71 1 00 00000		133 174,4	
Развитие современной инфраструктуры системы образования	07	01	71 1 01 00000		132 330,4	
Обеспечение деятельности (оказание услуг) подведомственных учреждений, в том числе на предоставление муниципальным бюджетным и автономным учреждениям субсидий	07	01	71 1 01 00020		116 486,1	
Предоставление субсидий бюджетным, автономным учреждениям и иным некоммерческим организациям	07	01	71 1 01 00020	600	116 486,1	
Строительство (реконструкция) объектов дошкольного образования	07	01	71 1 01 40080		15 844,3	
Капитальные вложения в объекты государственной (муниципальной) собственности	07	01	71 1 01 40080	400	15 844,3	
Мероприятия по улучшению технических характеристик объектов образования	07	01	71 1 02 00000		844,0	
Капитальный ремонт объектов дошкольного образования	07	01	71 1 02 20900		844,0	
Закупка товаров, работ и услуг для обеспечения государственных (муниципальных) нужд	07	01	71 1 02 20900	200	844,0	
Подпрограмма «Доступное и качественное дошкольное образование»	07	01	71 4 00 00000		3 283 885,3	1 910 549,3
Обеспечение предоставления услуг (выполнения работ) в сфере дошкольного образования	07	01	71 4 01 00000		3 283 885,3	1 910 549,3
Обеспечение деятельности (оказание услуг) подведомственных учреждений, в том числе на предоставление муниципальным бюджетным и автономным учреждениям субсидий	07	01	71 4 01 00020		1 373 336,0	
Предоставление субсидий бюджетным, автономным учреждениям и иным некоммерческим организациям	07	01	71 4 01 00020	600	1 373 336,0	
Субвенция на реализацию Закона Мурманской области «О единой субвенции местным бюджетам на финансовое обеспечение образовательной деятельности»	07	01	71 4 01 75310		1 909 676,8	1 909 676,8
Предоставление субсидий бюджетным, автономным учреждениям и иным некоммерческим организациям	07	01	71 4 01 75310	600	1 909 676,8	1 909 676,8
Иные межбюджетные трансферты бюджету муниципального образования город Мурманск на реализацию пункта 2 статьи 1 Закона Мурманской области «О сохранении права на меры социальной поддержки отдельных категорий граждан в связи с упразднением поселка городского типа Росляково»	07	01	71 4 01 77050		872,5	872,5
Предоставление субсидий бюджетным, автономным учреждениям и иным некоммерческим организациям	07	01	71 4 01 77050	600	872,5	872,5
Муниципальная программа «Социальная поддержка»	07	01	73 0 00 00000		122,1	
Подпрограмма «Создание доступной среды для инвалидов и других маломобильных групп населения на территории города Мурманска»	07	01	73 3 00 00000		122,1	
Проведение мероприятий по созданию безбарьерной среды	07	01	73 3 01 00000		122,1	
Обеспечение деятельности (оказание услуг) подведомственных учреждений, в том числе на предоставление муниципальным бюджетным и автономным учреждениям субсидий	07	01	73 3 01 00020		122,1	
Предоставление субсидий бюджетным, автономным учреждениям и иным некоммерческим организациям	07	01	73 3 01 00020	600	122,1	
Общее образование	**07**	**02**			**3 029 151,8**	**2 180 716,9**
Муниципальная программа «Развитие образования»	07	02	71 0 00 00000		3 027 871,8	2 180 716,9
Подпрограмма «Модернизация образования в городе Мурманске»	07	02	71 1 00 00000		175 889,0	
Развитие современной инфраструктуры системы образования	07	02	71 1 01 00000		119 684,6	
Обеспечение деятельности (оказание услуг) подведомственных учреждений, в том числе на предоставление муниципальным бюджетным и автономным учреждениям субсидий	07	02	71 1 01 00020		119 684,6	
Предоставление субсидий бюджетным, автономным учреждениям и иным некоммерческим организациям	07	02	71 1 01 00020	600	119 684,6	
Мероприятия по улучшению технических характеристик объектов образования	07	02	71 1 02 00000		56 204,4	
Капитальный ремонт объектов общего образования	07	02	71 1 02 20960		56 204,4	
Закупка товаров, работ и услуг для обеспечения государственных (муниципальных) нужд	07	02	71 1 02 20960	200	56 204,4	
Подпрограмма «Обеспечение предоставления муниципальных услуг (работ) в сфере общего и дополнительного образования»	07	02	71 5 00 00000		2 851 528,8	2 180 438,2
Обеспечение предоставления услуг (выполнения работ) в сфере общего образования	07	02	71 5 01 00000		2 851 528,8	2 180 438,2

Обеспечение деятельности (оказание услуг) подведомственных учреждений, в том числе на предоставление муниципальным бюджетным и автономным учреждениям субсидий	07	02	71 5 01 00020		671 090,6	
Предоставление субсидий бюджетным, автономным учреждениям и иным некоммерческим организациям	07	02	71 5 01 00020	600	671 090,6	
Субвенция на реализацию Закона Мурманской области «О единой субвенции местным бюджетам на финансовое обеспечение образовательной деятельности»	07	02	71 5 01 75310		2 180 438,2	2 180 438,2
Предоставление субсидий бюджетным, автономным учреждениям и иным некоммерческим организациям	07	02	71 5 01 75310	600	2 180 438,2	2 180 438,2
Подпрограмма «Школьное питание»	07	02	71 6 00 00000		454,0	278,7
Создание условий для полноценного качественного питания обучающихся	07	02	71 6 01 00000		454,0	278,7
Субсидия на обеспечение бесплатным цельным молоком либо питьевым молоком обучающихся 1-4 классов общеобразовательных учреждений, муниципальных образовательных учреждений для детей дошкольного и младшего школьного возраста	07	02	71 6 01 71040		37,8	37,8
Предоставление субсидий бюджетным, автономным учреждениям и иным некоммерческим организациям	07	02	71 6 01 71040	600	37,8	37,8
Субвенция на обеспечение бесплатным питанием отдельных категорий обучающихся	07	02	71 6 01 75320		240,9	240,9
Предоставление субсидий бюджетным, автономным учреждениям и иным некоммерческим организациям	07	02	71 6 01 75320	600	240,9	240,9
Софинансирование за счет средств местного бюджета к субсидии из областного бюджета на обеспечение бесплатным цельным молоком либо питьевым молоком обучающихся 1-4 классов общеобразовательных учреждений, муниципальных образовательных учреждений для детей дошкольного и младшего школьного возраста	07	02	71 6 01 S1040		175,3	
Предоставление субсидий бюджетным, автономным учреждениям и иным некоммерческим организациям	07	02	71 6 01 S1040	600	175,3	
Муниципальная программа «Развитие транспортной системы»	07	02	77 0 00 00000		440,0	
Подпрограмма «Повышение безопасности дорожного движения и снижение дорожно-транспортного травматизма»	07	02	77 2 00 00000		440,0	
Проведение профилактических мероприятий по снижению детского дорожно-транспортного травматизма	07	02	77 2 01 00000		440,0	
Обеспечение деятельности (оказание услуг) подведомственных учреждений, в том числе на предоставление муниципальным бюджетным и автономным учреждениям субсидий	07	02	77 2 01 00020		440,0	
Предоставление субсидий бюджетным, автономным учреждениям и иным некоммерческим организациям	07	02	77 2 01 00020	600	440,0	
Муниципальная программа «Жилищно-коммунальное хозяйство»	07	02	80 0 00 00000		840,0	
Подпрограмма «Энергосбережение и повышение энергетической эффективности на территории муниципального образования город Мурманск»	07	02	80 2 00 00000		840,0	
Модернизация энергетических систем с целью эффективного использования энергоресурсов	07	02	80 2 01 00000		840,0	
Обеспечение деятельности (оказание услуг) подведомственных учреждений, в том числе на предоставление муниципальным бюджетным и автономным учреждениям субсидий	07	02	80 2 01 00020		840,0	
Предоставление субсидий бюджетным, автономным учреждениям и иным некоммерческим организациям	07	02	80 2 01 00020	600	840,0	
Дополнительное образование детей	**07**	**03**			**930 572,2**	**2 611,0**
Муниципальная программа «Развитие образования»	07	03	71 0 00 00000		592 113,1	806,5
Подпрограмма «Модернизация образования в городе Мурманске»	07	03	71 1 00 00000		35 680,6	
Развитие современной инфраструктуры системы образования	07	03	71 1 01 00000		27 999,4	
Обеспечение деятельности (оказание услуг) подведомственных учреждений, в том числе на предоставление муниципальным бюджетным и автономным учреждениям субсидий	07	03	71 1 01 00020		2 500,0	
Предоставление субсидий бюджетным, автономным учреждениям и иным некоммерческим организациям	07	03	71 1 01 00020	600	2 500,0	
Строительство (реконструкция) объектов дополнительного образования	07	03	71 1 01 40130		25 499,4	
Капитальные вложения в объекты государственной (муниципальной) собственности	07	03	71 1 01 40130	400	25 499,4	
Мероприятия по улучшению технических характеристик объектов образования	07	03	71 1 02 00000		7 681,2	
Капитальный ремонт объектов дополнительного образования	07	03	71 1 02 20970		7 681,2	
Закупка товаров, работ и услуг для обеспечения государственных (муниципальных) нужд	07	03	71 1 02 20970	200	7 681,2	
Подпрограмма «Обеспечение предоставления муниципальных услуг (работ) в сфере общего и дополнительного образования»	07	03	71 5 00 00000		556 432,5	806,5
Обеспечение предоставления услуг (выполнения работ) в сфере дополнительного образования	07	03	71 5 02 00000		556 432,5	806,5
Обеспечение деятельности (оказание услуг) подведомственных учреждений, в том числе на предоставление муниципальным бюджетным и автономным учреждениям субсидий	07	03	71 5 02 00020		555 626,0	
Предоставление субсидий бюджетным, автономным учреждениям и иным некоммерческим организациям	07	03	71 5 02 00020	600	555 626,0	
Иные межбюджетные трансферты бюджету муниципального образования город Мурманск на реализацию пункта 2 статьи 1 Закона Мурманской области «О сохранении права на меры социальной поддержки отдельных категорий граждан в связи с упразднением поселка городского типа Росляково»	07	03	71 5 02 77050		806,5	806,5
Предоставление субсидий бюджетным, автономным учреждениям и иным некоммерческим организациям	07	03	71 5 02 77050	600	806,5	806,5
Муниципальная программа «Социальная поддержка»	07	03	73 0 00 00000		3 884,4	727,9
Подпрограмма «Создание доступной среды для инвалидов и других маломобильных групп населения на территории города Мурманска»	07	03	73 3 00 00000		3 884,4	727,9
Проведение мероприятий по созданию безбарьерной среды	07	03	73 3 01 00000		3 884,4	727,9
Обеспечение деятельности (оказание услуг) подведомственных учреждений, в том числе на предоставление муниципальным бюджетным и автономным учреждениям субсидий	07	03	73 3 01 00020		2 428,6	
Предоставление субсидий бюджетным, автономным учреждениям и иным некоммерческим организациям	07	03	73 3 01 00020	600	2 428,6	
Реализация мероприятий государственной программы Российской Федерации «Доступная среда» на 2011-2020 годы	07	03	73 3 01 L0270		1 455,8	727,9
Предоставление субсидий бюджетным, автономным учреждениям и иным некоммерческим организациям	07	03	73 3 01 L0270	600	1 455,8	727,9
Муниципальная программа «Развитие культуры»	07	03	74 0 00 00000		334 574,7	1 076,6
Подпрограмма «Развитие и модернизация муниципальных учреждений в сфере культуры и искусства»	07	03	74 1 00 00000		14 404,0	147,3
Создание благоприятных условий для развития учреждений сферы культуры и искусства	07	03	74 1 01 00000		14 109,4	
Обеспечение деятельности (оказание услуг) подведомственных учреждений, в том числе на предоставление муниципальным бюджетным и автономным учреждениям субсидий	07	03	74 1 01 00020		4 085,8	
Предоставление субсидий бюджетным, автономным учреждениям и иным некоммерческим организациям	07	03	74 1 01 00020	600	4 085,8	
Капитальный ремонт объектов культуры	07	03	74 1 01 20930		10 023,6	
Закупка товаров, работ и услуг для обеспечения государственных (муниципальных) нужд	07	03	74 1 01 20930	200	10 023,6	
Федеральный проект «Культурная среда»	07	03	74 1 A1 00000		294,6	147,3
Поддержка отрасли культуры	07	03	74 1 A1 55190		294,6	147,3
Предоставление субсидий бюджетным, автономным учреждениям и иным некоммерческим организациям	07	03	74 1 A1 55190	600	294,6	147,3
Подпрограмма «Эффективное оказание муниципальных услуг и выполнение работ в сфере культуры и искусства»	07	03	74 4 00 00000		320 170,7	929,3
Обеспечение предоставления муниципальных услуг (выполнения работ) в сфере культуры и искусства	07	03	74 4 01 00000		320 170,7	929,3
Обеспечение деятельности (оказание услуг) подведомственных учреждений, в том числе на предоставление муниципальным бюджетным и автономным учреждениям субсидий	07	03	74 4 01 00020		319 241,4	
Предоставление субсидий бюджетным, автономным учреждениям и иным некоммерческим организациям	07	03	74 4 01 00020	600	319 241,4	
Иные межбюджетные трансферты бюджету муниципального образования город Мурманск на реализацию пункта 2 статьи 1 Закона Мурманской области «О сохранении права на меры социальной поддержки отдельных категорий граждан в связи с упразднением поселка городского типа Росляково»	07	03	74 4 01 77050		929,3	929,3
Предоставление субсидий бюджетным, автономным учреждениям и иным некоммерческим организациям	07	03	74 4 01 77050	600	929,3	929,3
Профессиональная подготовка, переподготовка и повышение квалификации	**07**	**05**			**46 089,5**	
Муниципальная программа «Развитие образования»	07	05	71 0 00 00000		46 089,5	
Подпрограмма «Модернизация образования в городе Мурманске»	07	05	71 1 00 00000		2 200,0	
Развитие современной инфраструктуры системы образования	07	05	71 1 01 00000		2 200,0	
Обеспечение деятельности (оказание услуг) подведомственных учреждений, в том числе на предоставление муниципальным бюджетным и автономным учреждениям субсидий	07	05	71 1 01 00020		2 200,0	
Предоставление субсидий бюджетным, автономным учреждениям и иным некоммерческим организациям	07	05	71 1 01 00020	600	2 200,0	
Подпрограмма «Обеспечение предоставления муниципальных услуг (работ) в сфере общего и дополнительного образования»	07	05	71 5 00 00000		43 889,5	
Обеспечение предоставления услуг (выполнения работ) в сфере образования	07	05	71 5 03 00000		43 889,5	
Обеспечение деятельности (оказание услуг) подведомственных учреждений, в том числе на предоставление муниципальным бюджетным и автономным учреждениям субсидий	07	05	71 5 03 00020		43 889,5	
Предоставление субсидий бюджетным, автономным учреждениям и иным некоммерческим организациям	07	05	71 5 03 00020	600	43 889,5	
Молодежная политика	**07**	**07**			**127 630,8**	**6 552,0**
Муниципальная программа «Развитие образования»	07	07	71 0 00 00000		126 159,7	6 552,0
Подпрограмма «Организация отдыха, оздоровления и занятости детей и молодежи города Мурманска»	07	07	71 2 00 00000		37 746,7	6 552,0
Организация отдыха и оздоровления детей и молодежи	07	07	71 2 01 00000		37 746,7	6 552,0
Обеспечение деятельности (оказание услуг) подведомственных учреждений, в том числе на предоставление муниципальным бюджетным и автономным учреждениям субсидий	07	07	71 2 01 00020		5 896,8	
Предоставление субсидий бюджетным, автономным учреждениям и иным некоммерческим организациям	07	07	71 2 01 00020	600	5 896,8	
Проведение мероприятий по организации отдыха и оздоровления детей	07	07	71 2 01 20040		3 966,8	
Закупка товаров, работ и услуг для обеспечения государственных (муниципальных) нужд	07	07	71 2 01 20040	200	3 966,8	
Субсидия на организацию отдыха детей Мурманской области в муниципальных образовательных организациях	07	07	71 2 01 71070		6 552,0	6 552,0
Предоставление субсидий бюджетным, автономным учреждениям и иным некоммерческим организациям	07	07	71 2 01 71070	600	6 552,0	6 552,0
Софинансирование за счет средств местного бюджета к субсидии из областного бюджета на организацию отдыха детей Мурманской области в муниципальных образовательных организациях	07	07	71 2 01 S1070		21 331,1	
Предоставление субсидий бюджетным, автономным учреждениям и иным некоммерческим организациям	07	07	71 2 01 S1070	600	21 331,1	
Подпрограмма «Создание современной инфраструктуры учреждений молодежной политики города Мурманска»	07	07	71 3 00 00000		13 763,0	
Развитие материально-технической базы учреждений молодежной политики	07	07	71 3 01 00000		13 763,0	
Обеспечение деятельности (оказание услуг) подведомственных учреждений, в том числе на предоставление муниципальным бюджетным и автономным учреждениям субсидий	07	07	71 3 01 00020		2 250,0	
Предоставление субсидий бюджетным, автономным учреждениям и иным некоммерческим организациям	07	07	71 3 01 00020	600	2 250,0	
Капитальный ремонт структурных подразделений учреждений молодежной политики	07	07	71 3 01 20920		1 513,0	
Закупка товаров, работ и услуг для обеспечения государственных (муниципальных) нужд	07	07	71 3 01 20920	200	1 513,0	
Строительство (реконструкция) объектов молодежной политики	07	07	71 3 01 40100		10 000,0	
Капитальные вложения в объекты государственной (муниципальной) собственности	07	07	71 3 01 40100	400	10 000,0	
Подпрограмма «Молодежь Мурманска»	07	07	71 7 00 00000		74 650,0	
Вовлечение молодежи в социальную практику, формирование деловой, экономической и политической активности молодежи	07	07	71 7 01 00000		74 650,0	
Обеспечение деятельности (оказание услуг) подведомственных учреждений, в том числе на предоставление муниципальным бюджетным и автономным учреждениям субсидий	07	07	71 7 01 00020		71 942,7	
Предоставление субсидий бюджетным, автономным учреждениям и иным некоммерческим организациям	07	07	71 7 01 00020	600	71 942,7	
Стипендии Главы муниципального образования город Мурманск	07	07	71 7 01 20020		947,3	
Социальное обеспечение и иные выплаты населению	07	07	71 7 01 20020	300	947,3	
Мероприятия в области молодежной политики	07	07	71 7 01 20300		260,0	
Закупка товаров, работ и услуг для обеспечения государственных (муниципальных) нужд	07	07	71 7 01 20300	200	260,0	
Оказание муниципальной финансовой поддержки молодежным и детским общественным объединениям	07	07	71 7 01 60010		1 500,0	
Предоставление субсидий бюджетным, автономным учреждениям и иным некоммерческим организациям	07	07	71 7 01 60010	600	1 500,0	
Муниципальная программа «Охрана здоровья населения города Мурманска»	07	07	72 0 00 00000		366,1	
Подпрограмма «Комплексные меры по профилактике наркомании в городе Мурманске»	07	07	72 4 00 00000		366,1	
Организация профилактической работы по формированию здорового образа жизни и развитию антинаркотической пропаганды в городе Мурманске	07	07	72 4 01 00000		366,1	
Обеспечение деятельности (оказание услуг) подведомственных учреждений, в том числе на предоставление муниципальным бюджетным и автономным учреждениям субсидий	07	07	72 4 01 00020		366,1	
Предоставление субсидий бюджетным, автономным учреждениям и иным некоммерческим организациям	07	07	72 4 01 00020	600	366,1	
Муниципальная программа «Социальная поддержка»	07	07	73 0 00 00000		300,0	
Подпрограмма «Создание доступной среды для инвалидов и других маломобильных групп населения на территории города Мурманска»	07	07	73 3 00 00000		300,0	
Проведение мероприятий по созданию безбарьерной среды	07	07	73 3 01 00000		300,0	
Обеспечение деятельности (оказание услуг) подведомственных учреждений, в том числе на предоставление муниципальным бюджетным и автономным учреждениям субсидий	07	07	73 3 01 00020		300,0	
Предоставление субсидий бюджетным, автономным учреждениям и иным некоммерческим организациям	07	07	73 3 01 00020	600	300,0	
Муниципальная программа «Обеспечение безопасности проживания и охрана окружающей среды»	07	07	81 0 00 00000		805,0	
Подпрограмма «Профилактика правонарушений, экстремизма, терроризма и межнациональных (межэтнических) конфликтов в городе Мурманске»	07	07	81 4 00 00000		805,0	
Формирование в детской и молодежной среде стойкого неприятия идеологии терроризма, экстремизма, в том числе на межнациональной, религиозной почве, а также негативного отношения к любым формам противоправных деяний	07	07	81 4 03 00000		805,0	
Обеспечение деятельности (оказание услуг) подведомственных учреждений, в том числе на предоставление муниципальным бюджетным и автономным учреждениям субсидий	07	07	81 4 03 00020		805,0	
Предоставление субсидий бюджетным, автономным учреждениям и иным некоммерческим организациям	07	07	81 4 03 00020	600	805,0	
Другие вопросы в области образования	**07**	**09**			**519 823,9**	**186 035,6**
Муниципальная программа «Развитие образования»	07	09	71 0 00 00000		519 562,9	186 035,6
Подпрограмма «Модернизация образования в городе Мурманске»	07	09	71 1 00 00000		8 415,0	
Развитие современной инфраструктуры системы образования	07	09	71 1 01 00000		8 415,0	
Обеспечение деятельности (оказание услуг) подведомственных учреждений, в том числе на предоставление муниципальным бюджетным и автономным учреждениям субсидий	07	09	71 1 01 00020		8 415,0	
Предоставление субсидий бюджетным, автономным учреждениям и иным некоммерческим организациям	07	09	71 1 01 00020	600	8 415,0	
Подпрограмма «Обеспечение предоставления муниципальных услуг (работ) в сфере общего и дополнительного образования»	07	09	71 5 00 00000		297 939,7	
Обеспечение предоставления услуг (выполнения работ) в сфере образования	07	09	71 5 03 00000		297 939,7	
Обеспечение деятельности (оказание услуг) подведомственных учреждений, в том числе на предоставление муниципальным бюджетным и автономным учреждениям субсидий	07	09	71 5 03 00020		297 939,7	
Предоставление субсидий бюджетным, автономным учреждениям и иным некоммерческим организациям	07	09	71 5 03 00020	600	297 939,7	
Подпрограмма «Школьное питание»	07	09	71 6 00 00000		213 108,2	186 035,6
Создание условий для полноценного качественного питания обучающихся	07	09	71 6 01 00000		213 108,2	186 035,6

Обеспечение деятельности (оказание услуг) подведомственных учреждений, в том числе на предоставление муниципальным бюджетным и автономным учреждениям субсидий	07	09	71 6 01 00020		7 943,5	
Предоставление субсидий бюджетным, автономным учреждениям и иным некоммерческим организациям	07	09	71 6 01 00020	600	7 943,5	
Субсидия на обеспечение бесплатным цельным молоком либо питьевым молоком обучающихся 1-4 классов общеобразовательных учреждений, муниципальных образовательных учреждений для детей дошкольного и младшего школьного возраста	07	09	71 6 01 71040		6 006,5	6 006,5
Предоставление субсидий бюджетным, автономным учреждениям и иным некоммерческим организациям	07	09	71 6 01 71040	600	6 006,5	6 006,5
Субвенция на обеспечение бесплатным питанием отдельных категорий обучающихся	07	09	71 6 01 75320		180 029,1	180 029,1
Предоставление субсидий бюджетным, автономным учреждениям и иным некоммерческим организациям	07	09	71 6 01 75320	600	180 029,1	180 029,1
Софинансирование за счет средств местного бюджета к субсидии из областного бюджета на обеспечение бесплатным цельным молоком либо питьевым молоком обучающихся 1-4 классов общеобразовательных учреждений, муниципальных образовательных учреждений для детей дошкольного и младшего школьного возраста	07	09	71 6 01 S1040		19 129,1	
Предоставление субсидий бюджетным, автономным учреждениям и иным некоммерческим организациям	07	09	71 6 01 S1040	600	19 129,1	
Подпрограмма «Молодежь Мурманска»	07	09	71 7 00 00000		100,0	
Вовлечение молодежи в социальную практику, формирование деловой, экономической и политической активности молодежи	07	09	71 7 01 00000		100,0	
Мероприятия в области молодежной политики	07	09	71 7 01 20300		100,0	
Расходы на выплаты персоналу в целях обеспечения выполнения функций государственными (муниципальными) органами, казенными учреждениями, органами управления государственными внебюджетными фондами	07	09	71 7 01 20300	100	100,0	
Муниципальная программа «Охрана здоровья населения города Мурманска»	07	09	72 0 00 00000		76,0	
Подпрограмма «Комплексные меры по профилактике наркомании в городе Мурманске»	07	09	72 4 00 00000		76,0	
Организация профилактической работы по формированию здорового образа жизни и развитию антинаркотической пропаганды в городе Мурманске	07	09	72 4 01 00000		76,0	
Обеспечение деятельности (оказание услуг) подведомственных учреждений, в том числе на предоставление муниципальным бюджетным и автономным учреждениям субсидий	07	09	72 4 01 00020		76,0	
Предоставление субсидий бюджетным, автономным учреждениям и иным некоммерческим организациям	07	09	72 4 01 00020	600	76,0	
Муниципальная программа «Обеспечение безопасности проживания и охрана окружающей среды»	07	09	81 0 00 00000		185,0	
Подпрограмма «Профилактика правонарушений, экстремизма, терроризма и межнациональных (межэтнических) конфликтов в городе Мурманске»	07	09	81 4 00 00000		185,0	
Формирование в детской и молодежной среде стойкого непринятия идеологии терроризма, экстремизма, в том числе на межнациональной, религиозной почве, а также негативного отношения к любым формам противоправных деяний	07	09	81 4 03 00000		185,0	
Обеспечение деятельности (оказание услуг) подведомственных учреждений, в том числе на предоставление муниципальным бюджетным и автономным учреждениям субсидий	07	09	81 4 03 00020		185,0	
Предоставление субсидий бюджетным, автономным учреждениям и иным некоммерческим организациям	07	09	81 4 03 00020	600	185,0	
Культура, кинематография	**08**				**681 611,8**	**33 241,7**
Культура	**08**	**01**			**492 414,2**	**969,9**
Муниципальная программа «Социальная поддержка»	08	01	73 0 00 00000		21,4	
Подпрограмма «Создание доступной среды для инвалидов и других маломобильных групп населения на территории города Мурманска»	08	01	73 3 00 00000		21,4	
Проведение мероприятий по созданию безбарьерной среды	08	01	73 3 01 00000		21,4	
Обеспечение деятельности (оказание услуг) подведомственных учреждений, в том числе на предоставление муниципальным бюджетным и автономным учреждениям субсидий	08	01	73 3 01 00020		21,4	
Предоставление субсидий бюджетным, автономным учреждениям и иным некоммерческим организациям	08	01	73 3 01 00020	600	21,4	
Муниципальная программа «Развитие культуры»	08	01	74 0 00 00000		492 392,8	969,9
Подпрограмма «Развитие и модернизация муниципальных учреждений в сфере культуры и искусства»	08	01	74 1 00 00000		8 296,2	
Создание благоприятных условий для развития учреждений сферы культуры и искусства	08	01	74 1 01 00000		8 296,2	
Обеспечение деятельности (оказание услуг) подведомственных учреждений, в том числе на предоставление муниципальным бюджетным и автономным учреждениям субсидий	08	01	74 1 01 00020		8 296,2	
Предоставление субсидий бюджетным, автономным учреждениям и иным некоммерческим организациям	08	01	74 1 01 00020	600	8 296,2	
Подпрограмма «Строительство, благоустройство, ремонт и содержание общественных территорий города Мурманска»	08	01	74 2 00 00000		147 685,4	
Создание благоприятных условий для массового отдыха жителей города	08	01	74 2 01 00000		147 685,4	
Обеспечение деятельности (оказание услуг) подведомственных учреждений, в том числе на предоставление муниципальным бюджетным и автономным учреждениям субсидий	08	01	74 2 01 00020		147 685,4	
Предоставление субсидий бюджетным, автономным учреждениям и иным некоммерческим организациям	08	01	74 2 01 00020	600	147 685,4	
Подпрограмма «Поддержка традиций и народного творчества, развитие творческого потенциала жителей города»	08	01	74 3 00 00000		58 412,4	
Сохранение и развитие культурных традиций, народного творчества и развитие творческого потенциала населения	08	01	74 3 01 00000		58 412,4	
Обеспечение деятельности (оказание услуг) подведомственных учреждений, в том числе на предоставление муниципальным бюджетным и автономным учреждениям субсидий	08	01	74 3 01 00020		24 222,0	
Предоставление субсидий бюджетным, автономным учреждениям и иным некоммерческим организациям	08	01	74 3 01 00020	600	24 222,0	
Премии Главы муниципального образования город Мурманск	08	01	74 3 01 20010		287,4	
Социальное обеспечение и иные выплаты населению	08	01	74 3 01 20010	300	287,4	
Обеспечение доступности информации о событиях культурной, общественно-политической жизни города	08	01	74 3 01 20990		13 503,0	
Закупка товаров, работ и услуг для обеспечения государственных (муниципальных) нужд	08	01	74 3 01 20990	200	13 503,0	
Субсидия некоммерческим организациям на организацию и проведение мероприятий в сфере культуры	08	01	74 3 01 60090		20 400,0	
Предоставление субсидий бюджетным, автономным учреждениям и иным некоммерческим организациям	08	01	74 3 01 60090	600	20 400,0	
Подпрограмма «Эффективное оказание муниципальных услуг и выполнение работ в сфере культуры и искусства»	08	01	74 4 00 00000		277 998,8	969,9
Обеспечение предоставления муниципальных услуг (выполнения работ) в сфере культуры и искусства	08	01	74 4 01 00000		277 998,8	969,9
Обеспечение деятельности (оказание услуг) подведомственных учреждений, в том числе на предоставление муниципальным бюджетным и автономным учреждениям субсидий	08	01	74 4 01 00020		276 906,1	
Предоставление субсидий бюджетным, автономным учреждениям и иным некоммерческим организациям	08	01	74 4 01 00020	600	276 906,1	
Иные межбюджетные трансферты бюджету муниципального образования город Мурманск на реализацию пункта 2 статьи 1 Закона Мурманской области «О сохранении права на меры социальной поддержки отдельных категорий граждан в связи с упразднением поселка городского типа Росляково»	08	01	74 4 01 77050		847,1	847,1
Предоставление субсидий бюджетным, автономным учреждениям и иным некоммерческим организациям	08	01	74 4 01 77050	600	847,1	847,1
Поддержка отрасли культуры	08	01	74 4 01 L5190		245,6	122,8
Предоставление субсидий бюджетным, автономным учреждениям и иным некоммерческим организациям	08	01	74 4 01 L5190	600	245,6	122,8
Другие вопросы в области культуры, кинематографии	**08**	**04**			**189 197,6**	**32 271,8**
Муниципальная программа «Охрана здоровья населения города Мурманска»	08	04	72 0 00 00000		104,7	
Подпрограмма «Комплексные меры по профилактике наркомании в городе Мурманске»	08	04	72 4 00 00000		104,7	
Организация профилактической работы по формированию здорового образа жизни и развитию антинаркотической пропаганды в городе Мурманске	08	04	72 4 01 00000		104,7	
Обеспечение деятельности (оказание услуг) подведомственных учреждений, в том числе на предоставление муниципальным бюджетным и автономным учреждениям субсидий	08	04	72 4 01 00020		104,7	
Предоставление субсидий бюджетным, автономным учреждениям и иным некоммерческим организациям	08	04	72 4 01 00020	600	104,7	
Муниципальная программа «Развитие культуры»	08	04	74 0 00 00000		18 497,9	
Подпрограмма «Эффективное оказание муниципальных услуг и выполнение работ в сфере культуры и искусства»	08	04	74 4 00 00000		18 497,9	
Обеспечение предоставления муниципальных услуг (выполнения работ) в сфере культуры и искусства	08	04	74 4 01 00000		18 497,9	
Обеспечение деятельности (оказание услуг) подведомственных учреждений, в том числе на предоставление муниципальным бюджетным и автономным учреждениям субсидий	08	04	74 4 01 00020		18 497,9	
Предоставление субсидий бюджетным, автономным учреждениям и иным некоммерческим организациям	08	04	74 4 01 00020	600	18 497,9	
Муниципальная программа «Обеспечение безопасности проживания и охрана окружающей среды»	08	04	81 0 00 00000		595,0	
Подпрограмма «Профилактика правонарушений, экстремизма, терроризма и межнациональных (межэтнических) конфликтов в городе Мурманске»	08	04	81 4 00 00000		595,0	
Формирование в детской и молодежной среде стойкого непринятия идеологии терроризма, экстремизма, в том числе на межнациональной, религиозной почве, а также негативного отношения к любым формам противоправных деяний	08	04	81 4 03 00000		595,0	
Обеспечение деятельности (оказание услуг) подведомственных учреждений, в том числе на предоставление муниципальным бюджетным и автономным учреждениям субсидий	08	04	81 4 03 00020		595,0	
Предоставление субсидий бюджетным, автономным учреждениям и иным некоммерческим организациям	08	04	81 4 03 00020	600	595,0	
Муниципальная программа «Формирование современной городской среды на территории муниципального образования город Мурманск»	08	04	84 0 00 00000		170 000,0	32 271,8
Подпрограмма «Обеспечение комплексного благоустройства территорий муниципального образования город Мурманск»	08	04	84 1 00 00000		170 000,0	32 271,8
Благоустройство общественных территорий	08	04	84 1 01 00000		105 456,3	
Обеспечение деятельности (оказание услуг) подведомственных учреждений, в том числе на предоставление муниципальным бюджетным и автономным учреждениям субсидий	08	04	84 1 01 00020		105 456,3	
Предоставление субсидий бюджетным, автономным учреждениям и иным некоммерческим организациям	08	04	84 1 01 00020	600	105 456,3	
Федеральный проект «Формирование комфортной городской среды»	08	04	84 1 F2 00000		64 543,7	32 271,8
Поддержка государственных программ субъектов Российской Федерации и муниципальных программ формирования современной городской среды	08	04	84 1 F2 55550		64 543,7	32 271,8
Предоставление субсидий бюджетным, автономным учреждениям и иным некоммерческим организациям	08	04	84 1 F2 55550	600	64 543,7	32 271,8
Социальная политика	**10**				**696 766,9**	**561 656,0**
Пенсионное обеспечение	**10**	**01**			**30 360,0**	
Муниципальная программа «Социальная поддержка»	10	01	73 0 00 00000		30 360,0	
Подпрограмма «Дополнительные меры социальной поддержки отдельных категорий граждан»	10	01	73 2 00 00000		30 360,0	
Обеспечение дополнительных мер социальной поддержки отдельных категорий граждан	10	01	73 2 01 00000		30 360,0	
Предоставление дополнительного пенсионного обеспечения муниципальным служащим в органах местного самоуправления муниципального образования город Мурманск и лицам, замещавшим муниципальные должности в муниципальном образовании город Мурманск	10	01	73 2 01 80060		30 360,0	
Социальное обеспечение и иные выплаты населению	10	01	73 2 01 80060	300	30 360,0	
Социальное обеспечение населения	**10**	**03**			**223 926,9**	**119 506,0**
Муниципальная программа «Социальная поддержка»	10	03	73 0 00 00000		28 307,7	6 511,0
Подпрограмма «Дополнительные меры социальной поддержки отдельных категорий граждан»	10	03	73 2 00 00000		17 777,5	980,8
Обеспечение дополнительных мер социальной поддержки отдельных категорий граждан	10	03	73 2 01 00000		5 647,9	980,8
Обеспечение деятельности (оказание услуг) подведомственных учреждений, в том числе на предоставление муниципальным бюджетным и автономным учреждениям субсидий	10	03	73 2 01 00020		3 800,0	
Предоставление субсидий бюджетным, автономным учреждениям и иным некоммерческим организациям	10	03	73 2 01 00020	600	3 800,0	
Организация мероприятий по ремонту квартир ветеранов Великой Отечественной войны, в том числе экспертиза	10	03	73 2 01 20070		390,0	
Закупка товаров, работ и услуг для обеспечения государственных (муниципальных) нужд	10	03	73 2 01 20070	200	390,0	
Обеспечение социальных гарантий и усиление адресной направленности дополнительных мер социальной поддержки отдельных категорий граждан	10	03	73 2 01 20260		477,1	
Закупка товаров, работ и услуг для обеспечения государственных (муниципальных) нужд	10	03	73 2 01 20260	200	330,3	
Социальное обеспечение и иные выплаты населению	10	03	73 2 01 20260	300	146,8	
Субвенция на возмещение расходов по гарантированному перечню услуг по погребению	10	03	73 2 01 75230		980,8	980,8
Иные бюджетные ассигнования	10	03	73 2 01 75230	800	980,8	980,8
Оказание материальной поддержки отдельным категориям граждан	10	03	73 2 02 00000		8 913,3	
Единовременная материальная помощь участникам и инвалидам Великой Отечественной войны в связи с празднованием Дня Победы	10	03	73 2 02 80030		276,0	
Социальное обеспечение и иные выплаты населению	10	03	73 2 02 80030	300	276,0	
Оказание материальной помощи инвалидам	10	03	73 2 02 80040		490,0	
Социальное обеспечение и иные выплаты населению	10	03	73 2 02 80040	300	490,0	
Оказание материальной помощи лицам, оказавшимся в трудной жизненной ситуации	10	03	73 2 02 80050		8 147,3	
Социальное обеспечение и иные выплаты населению	10	03	73 2 02 80050	300	8 147,3	
Обеспечение реализации льгот лицам, удостоенным звания «Почетный гражданин города-героя Мурманска»	10	03	73 2 03 00000		3 216,3	
Реализация Положения о звании «Почетный гражданин города-героя Мурманска» в части обеспечения единым социальным проездным билетом	10	03	73 2 03 80070		347,8	
Социальное обеспечение и иные выплаты населению	10	03	73 2 03 80070	300	347,8	
Реализация Положения о звании «Почетный гражданин города-героя Мурманска» в части предоставления ежемесячной доплаты к государственной трудовой пенсии	10	03	73 2 03 81010		2 241,3	
Социальное обеспечение и иные выплаты населению	10	03	73 2 03 81010	300	2 241,3	
Реализация Положения о звании «Почетный гражданин города-героя Мурманска» в части предоставления ежегодной единовременной материальной помощи на санаторное лечение и оздоровительные мероприятия	10	03	73 2 03 81020		517,2	
Социальное обеспечение и иные выплаты населению	10	03	73 2 03 81020	300	517,2	
Реализация Положения о звании «Почетный гражданин города-героя Мурманска» в части возмещения расходов за ритуальные услуги, оказываемые специализированными организациями	10	03	73 2 03 81030		110,0	
Социальное обеспечение и иные выплаты населению	10	03	73 2 03 81030	300	110,0	
Подпрограмма «Создание доступной среды для инвалидов и других маломобильных групп населения на территории города Мурманска»	10	03	73 3 00 00000		5 000,0	
Проведение мероприятий по созданию безбарьерной среды	10	03	73 3 01 00000		5 000,0	
Приспособление жилых помещений и общего домового имущества в многоквартирных домах с учетом потребностей инвалидов, в том числе проведение обследований, разработка проектной документации, выполнение инженерных изысканий, проверка достоверности определения сметной стоимости, восстановительные работы	10	03	73 3 01 20090		5 000,0	
Закупка товаров, работ и услуг для обеспечения государственных (муниципальных) нужд	10	03	73 3 01 20090	200	5 000,0	
Подпрограмма «Социальная поддержка отдельных категорий граждан жилого района Росляково»	10	03	73 4 00 00000		5 530,2	5 530,2
Реализация прав на меры социальной поддержки отдельных категорий граждан в связи с упразднением поселка городского типа Росляково	10	03	73 4 01 00000		5 530,2	5 530,2
Субвенция бюджету муниципального образования город Мурманск на осуществление органами местного самоуправления муниципального образования город Мурманск государственных полномочий по предоставлению ежемесячной денежной выплаты на оплату жилого помещения и (или) коммунальных услуг специалистам муниципальных учреждений (организаций), указанным в пункте 1 статьи 1, и лицам, указанным в статье 2 Закона Мурманской области «О сохранении права на меры социальной поддержки отдельных категорий граждан в связи с упразднением поселка городского типа Росляково»	10	03	73 4 01 75120		5 530,2	5 530,2

Социальное обеспечение и иные выплаты населению	10	03	73 4 01 75120	300	5 530,2	5 530,2
Муниципальная программа «Развитие транспортной системы»	10	03	77 0 00 00000		93 662,0	93 662,0
Подпрограмма «Транспортное обслуживание населения»	10	03	77 4 00 00000		93 647,3	93 647,3
Организация транспортного обслуживания населения по муниципальным маршрутам регулярных перевозок	10	03	77 4 01 00000		93 647,3	93 647,3
Субвенция на реализацию Закона Мурманской области «О предоставлении льготного проезда на городском электрическом и автомобильном транспорте общего пользования обучающимся государственных областных и муниципальных образовательных организаций Мурманской области»	10	03	77 4 01 76600		93 647,3	93 647,3
Иные бюджетные ассигнования	10	03	77 4 01 76600	800	93 647,3	93 647,3
Аналитическая ведомственная целевая программа «Обеспечение деятельности комитета по развитию городского хозяйства администрации города Мурманска»	10	03	77 5 00 00000		14,7	14,7
Эффективное выполнение муниципальных функций в сфере развития городского хозяйства	10	03	77 5 01 00000		14,7	14,7
Субвенция на возмещение расходов по гарантированному перечню услуг по погребению	10	03	77 5 01 75230		14,7	14,7
Закупка товаров, работ и услуг для обеспечения государственных (муниципальных) нужд	10	03	77 5 01 75230	200	14,7	14,7
Муниципальная программа «Управление имуществом и жилищная политика»	10	03	78 0 00 00000		100 034,8	18 893,9
Подпрограмма «Обеспечение жильем молодых и многодетных семей города Мурманска»	10	03	78 3 00 00000		100 034,8	18 893,9
Предоставление социальной поддержки для улучшения жилищных условий молодым и многодетным семьям	10	03	78 3 01 00000		100 034,8	18 893,9
Предоставление молодым и многодетным семьям - участникам подпрограммы социальных выплат на приобретение (строительство) жилья, дополнительных социальных выплат в связи с рождением (усыновлением) ребенка	10	03	78 3 01 20050		47 283,3	
Социальное обеспечение и иные выплаты населению	10	03	78 3 01 20050	300	47 283,3	
Мероприятия по информационной поддержке обеспечения жильем молодых и многодетных семей, а также организация проведения мероприятий по выдаче свидетельств молодым и многодетным семьям	10	03	78 3 01 20060		164,2	
Закупка товаров, работ и услуг для обеспечения государственных (муниципальных) нужд	10	03	78 3 01 20060	200	164,2	
Реализация мероприятий по обеспечению жильем молодых семей	10	03	78 3 01 L4970		52 587,3	18 893,9
Социальное обеспечение и иные выплаты населению	10	03	78 3 01 L4970	300	52 587,3	18 893,9
Муниципальная программа «Градостроительная политика»	10	03	79 0 00 00000		800,0	400,0
Подпрограмма «Поддержка и стимулирование строительства на территории муниципального образования город Мурманск»	10	03	79 1 00 00000		800,0	400,0
Создание условий для строительства	10	03	79 1 01 00000		800,0	400,0
Субсидии для предоставления социальных выплат многодетным семьям для строительства жилья на предоставленных на безвозмездной основе земельных участках	10	03	79 1 01 71000		400,0	400,0
Социальное обеспечение и иные выплаты населению	10	03	79 1 01 71000	300	400,0	400,0
Софинансирование за счет средств местного бюджета к субсидии из областного бюджета для предоставления социальных выплат многодетным семьям для строительства жилья на предоставленных на безвозмездной основе земельных участках	10	03	79 1 01 S1000		400,0	
Социальное обеспечение и иные выплаты населению	10	03	79 1 01 S1000	300	400,0	
Муниципальная программа «Жилищно-коммунальное хозяйство»	10	03	80 0 00 00000		347,3	39,1
Подпрограмма «Представление интересов муниципального образования город Мурманск как собственника жилых помещений»	10	03	80 6 00 00000		308,2	
Предоставление субсидий юридическим лицам и индивидуальным предпринимателям на возмещение и (или) финансовое обеспечение затрат	10	03	80 6 02 00000		308,2	
Возмещение затрат юридическим лицам и индивидуальным предпринимателям по оказанию мер социальной поддержки жителям и защитникам блокадного Ленинграда по оплате жилья и коммунальных услуг	10	03	80 6 02 60030		308,2	
Предоставление субсидий бюджетным, автономным учреждениям и иным некоммерческим организациям	10	03	80 6 02 60030	600	18,9	
Иные бюджетные ассигнования	10	03	80 6 02 60030	800	289,3	
Аналитическая ведомственная целевая программа «Обеспечение деятельности комитета по жилищной политике администрации города Мурманска»	10	03	80 7 00 00000		39,1	39,1
Эффективное выполнение муниципальных функций и переданных государственных полномочий в жилищно-коммунальной сфере	10	03	80 7 01 00000		39,1	39,1
Субвенция бюджету муниципального образования город Мурманск на осуществление органами местного самоуправления муниципального образования город Мурманск государственных полномочий по организации предоставления ежемесячной денежной выплаты на оплату жилого помещения и (или) коммунальных услуг специалистам муниципальных учреждений (организаций), указанным в пункте 1 статьи 1, и лицам, указанным в статье 2 Закона Мурманской области «О сохранении права на меры социальной поддержки отдельных категорий граждан в связи с упразднением поселка городского типа Росляково»	10	03	80 7 01 75130		39,1	39,1
Закупка товаров, работ и услуг для обеспечения государственных (муниципальных) нужд	10	03	80 7 01 75130	200	39,1	39,1
Непрограммные направления деятельности	10	03	99 0 00 00000		775,1	
Непрограммные направления деятельности Совета депутатов города Мурманска	10	03	99 1 00 00000		775,1	
Мероприятия, связанные с награждением Почетной грамотой, присвоением почетных званий и знаков отличия	10	03	99 1 00 20650		775,1	
Закупка товаров, работ и услуг для обеспечения государственных (муниципальных) нужд	10	03	99 1 00 20650	200	200,1	
Социальное обеспечение и иные выплаты населению	10	03	99 1 00 20650	300	575,0	
Охрана семьи и детства	**10**	**04**			**442 480,0**	**442 150,0**
Муниципальная программа «Развитие образования»	10	04	71 0 00 00000		121 382,4	121 382,4
Подпрограмма «Доступное и качественное дошкольное образование»	10	04	71 4 00 00000		95 586,5	95 586,5
Обеспечение предоставления услуг (выполнения работ) в сфере дошкольного образования	10	04	71 4 01 00000		95 586,5	95 586,5
Субвенция на расходы, связанные с выплатой компенсации родительской платы за присмотр и уход за детьми, посещающими образовательные организации, реализующие общеобразовательные программы дошкольного образования (банковские, почтовые услуги, расходы на компенсацию затрат деятельности органов местного самоуправления и учреждений, находящихся в их ведении)	10	04	71 4 01 75360		1 874,2	1 874,2
Закупка товаров, работ и услуг для обеспечения государственных (муниципальных) нужд	10	04	71 4 01 75360	200	468,6	468,6
Предоставление субсидий бюджетным, автономным учреждениям и иным некоммерческим организациям	10	04	71 4 01 75360	600	1 405,6	1 405,6
Субвенция на выплату компенсации родительской платы за присмотр и уход за детьми, посещающими образовательные организации, реализующие общеобразовательные программы дошкольного образования	10	04	71 4 01 75370		93 712,3	93 712,3
Социальное обеспечение и иные выплаты населению	10	04	71 4 01 75370	300	93 712,3	93 712,3
Аналитическая ведомственная целевая программа «Развитие системы образования города Мурманска через эффективное выполнение муниципальных функций»	10	04	71 8 00 00000		25 795,9	25 795,9
Эффективное выполнение муниципальных функций в сфере образования	10	04	71 8 01 00000		25 795,9	25 795,9
Субвенция на организацию предоставления мер социальной поддержки по оплате жилого помещения и коммунальных услуг детям-сиротам и детям, оставшимся без попечения родителей, лицам из числа детей-сирот и детей, оставшихся без попечения родителей	10	04	71 8 01 75210		315,9	315,9
Расходы на выплаты персоналу в целях обеспечения выполнения функций государственными (муниципальными) органами, казенными учреждениями, органами управления государственными внебюджетными фондами	10	04	71 8 01 75210	100	188,5	188,5
Закупка товаров, работ и услуг для обеспечения государственных (муниципальных) нужд	10	04	71 8 01 75210	200	127,4	127,4
Субвенция на реализацию Закона Мурманской области «О наделении органов местного самоуправления муниципальных образований со статусом городского округа и муниципального района отдельными государственными полномочиями по опеке и попечительству в отношении несовершеннолетних»	10	04	71 8 01 75520		25 480,0	25 480,0
Расходы на выплаты персоналу в целях обеспечения выполнения функций государственными (муниципальными) органами, казенными учреждениями, органами управления государственными внебюджетными фондами	10	04	71 8 01 75520	100	23 518,7	23 518,7
Закупка товаров, работ и услуг для обеспечения государственных (муниципальных) нужд	10	04	71 8 01 75520	200	1 961,3	1 961,3
Муниципальная программа «Социальная поддержка»	10	04	73 0 00 00000		314 363,6	314 033,6
Подпрограмма «Оказание мер социальной поддержки детям-сиротам и детям, оставшимся без попечения родителей, лицам из их числа»	10	04	73 1 00 00000		310 604,5	310 274,5
Развитие семейных форм устройства детей-сирот и детей, оставшихся без попечения родителей	10	04	73 1 01 00000		225 297,0	225 297,0
Субвенция на содержание ребенка в семье опекуна (попечителя) и приемной семье, а также вознаграждение, причитающееся приемному родителю	10	04	73 1 01 75340		225 297,0	225 297,0
Социальное обеспечение и иные выплаты населению	10	04	73 1 01 75340	300	225 297,0	225 297,0
Обеспечение защиты жилищных и имущественных прав детей-сирот и детей, оставшихся без попечения родителей, лиц из их числа, профилактика социального сиротства	10	04	73 1 02 00000		85 307,5	84 977,5
Организация мероприятий по ремонту квартир (жилых помещений), закрепленных за лицами из числа детей-сирот и детей, оставшихся без попечения родителей	10	04	73 1 02 20250		330,0	
Закупка товаров, работ и услуг для обеспечения государственных (муниципальных) нужд	10	04	73 1 02 20250	200	330,0	
Субвенция на осуществление ремонта жилых помещений, собственниками которых являются дети-сироты и дети, оставшиеся без попечения родителей, лица из числа детей-сирот и детей, оставшихся без попечения родителей, либо текущего ремонта жилых помещений, право пользования которыми сохранено за детьми-сиротами и детьми, оставшимися без попечения родителей, лицами из числа детей-сирот и детей, оставшихся без попечения родителей	10	04	73 1 02 75250		2 512,2	2 512,2
Закупка товаров, работ и услуг для обеспечения государственных (муниципальных) нужд	10	04	73 1 02 75250	200	2 512,2	2 512,2
Субвенция на предоставление мер социальной поддержки по оплате жилого помещения и коммунальных услуг детям-сиротам и детям, оставшимся без попечения родителей, лицам из числа детей-сирот и детей, оставшихся без попечения родителей	10	04	73 1 02 75200		18 415,5	18 415,5
Социальное обеспечение и иные выплаты населению	10	04	73 1 02 75200	300	18 415,5	18 415,5
Субвенция на реализацию Закона Мурманской области «О патронате» в части финансирования расходов по выплате денежного вознаграждения лицам, осуществляющим постинтернатный патронат в отношении несовершеннолетних и социальный патронат	10	04	73 1 02 75350		1 965,9	1 965,9
Социальное обеспечение и иные выплаты населению	10	04	73 1 02 75350	300	1 965,9	1 965,9
Субвенция на предоставление жилых помещений детям-сиротам и детям, оставшимся без попечения родителей, лицам из их числа по договорам найма специализированных жилых помещений	10	04	73 1 02 75570		57 702,5	57 702,5
Капитальные вложения в объекты государственной (муниципальной) собственности	10	04	73 1 02 75570	400	57 702,5	57 702,5
Предоставление жилых помещений детям-сиротам и детям, оставшимся без попечения родителей, лицам из их числа по договорам найма специализированных жилых помещений	10	04	73 1 02 R0820		4 381,4	4 381,4
Капитальные вложения в объекты государственной (муниципальной) собственности	10	04	73 1 02 R0820	400	4 381,4	4 381,4
Аналитическая ведомственная целевая программа «Обеспечение деятельности комитета по социальной поддержке, взаимодействию с общественными организациями и делам молодежи администрации города Мурманска»	10	04	73 5 00 00000		3 759,1	3 759,1
Эффективное управление в сфере предоставления населению города дополнительных мер социальной поддержки и оказания социальной помощи, в области взаимодействия с социально ориентированными некоммерческими организациями и общественными объединениями, в области муниципальной молодежной политики	10	04	73 5 01 00000		3 759,1	3 759,1
Субвенция на реализацию Закона Мурманской области «О наделении органов местного самоуправления муниципальных образований со статусом городского округа и муниципального района отдельными государственными полномочиями по опеке и попечительству в отношении совершеннолетних граждан»	10	04	73 5 01 75530		3 759,1	3 759,1
Расходы на выплаты персоналу в целях обеспечения выполнения функций государственными (муниципальными) органами, казенными учреждениями, органами управления государственными внебюджетными фондами	10	04	73 5 01 75530	100	3 419,0	3 419,0
Закупка товаров, работ и услуг для обеспечения государственных (муниципальных) нужд	10	04	73 5 01 75530	200	340,1	340,1
Муниципальная программа «Развитие муниципального самоуправления и гражданского общества»	10	04	83 0 00 00000		6 734,0	6 734,0
Аналитическая ведомственная целевая программа «Обеспечение деятельности администрации города Мурманска»	10	04	83 6 00 00000		6 734,0	6 734,0
Выполнение переданных полномочий органам местного самоуправления	10	04	83 6 02 00000		6 734,0	6 734,0
Субвенция на реализацию Закона Мурманской области «О комиссиях по делам несовершеннолетних и защите их прав в Мурманской области»	10	04	83 6 02 75560		6 734,0	6 734,0
Расходы на выплаты персоналу в целях обеспечения выполнения функций государственными (муниципальными) органами, казенными учреждениями, органами управления государственными внебюджетными фондами	10	04	83 6 02 75560	100	6 019,6	6 019,6
Закупка товаров, работ и услуг для обеспечения государственных (муниципальных) нужд	10	04	83 6 02 75560	200	714,4	714,4
Физическая культура и спорт	**11**				**547 216,6**	**117 154,7**
Физическая культура	**11**	**01**			**512 768,6**	**117 154,7**
Муниципальная программа «Развитие физической культуры и спорта»	11	01	75 0 00 00000		512 768,6	117 154,7
Подпрограмма «Развитие материально-технической базы спорта города Мурманска»	11	01	75 1 00 00000		252 636,2	117 154,7
Развитие инфраструктуры в сфере физической культуры и спорта	11	01	75 1 01 00000		86 000,0	
Строительство (реконструкция) спортивных объектов	11	01	75 1 01 40090		86 000,0	
Капитальные вложения в объекты государственной (муниципальной) собственности	11	01	75 1 01 40090	400	86 000,0	
Федеральный проект «Спорт - норма жизни»	11	01	75 1 P5 00000		166 636,2	117 154,7
Реализация мероприятий по развитию физической культуры и спорта в Российской Федерации	11	01	75 1 P5 54950		166 636,2	117 154,7
Капитальные вложения в объекты государственной (муниципальной) собственности	11	01	75 1 P5 54950	400	166 636,2	117 154,7
Подпрограмма «Развитие физической культуры и спорта в городе Мурманске»	11	01	75 2 00 00000		260 132,4	
Обеспечение предоставления услуг, выполнения работ физкультурно-спортивными организациями города Мурманска	11	01	75 2 01 00000		260 132,4	
Обеспечение деятельности (оказание услуг) подведомственных учреждений, в том числе на предоставление муниципальным бюджетным и автономным учреждениям субсидий	11	01	75 2 01 00020		260 132,4	
Предоставление субсидий бюджетным, автономным учреждениям и иным некоммерческим организациям	11	01	75 2 01 00020	600	260 132,4	
Массовый спорт	**11**	**02**			**34 448,0**	
Муниципальная программа «Охрана здоровья населения города Мурманска»	11	02	72 0 00 00000		138,6	
Подпрограмма «Комплексные меры по профилактике наркомании в городе Мурманске»	11	02	72 4 00 00000		138,6	
Организация профилактической работы по формированию здорового образа жизни и развитию антинаркотической пропаганды в городе Мурманске	11	02	72 4 01 00000		138,6	
Предоставление субсидий некоммерческим организациям в сфере физической культуры и спорта	11	02	72 4 01 60120		138,6	
Предоставление субсидий бюджетным, автономным учреждениям и иным некоммерческим организациям	11	02	72 4 01 60120	600	138,6	
Муниципальная программа «Развитие физической культуры и спорта»	11	02	75 0 00 00000		33 909,4	
Подпрограмма «Развитие физической культуры и спорта в городе Мурманске»	11	02	75 2 00 00000		33 909,4	
Развитие системы массового спорта в городе Мурманске	11	02	75 2 02 00000		33 909,4	

Обеспечение деятельности (оказание услуг) подведомственных учреждений, в том числе на предоставление муниципальным бюджетным и автономным учреждениям субсидий	11	02	75 2 02 00020		19 901,5	
Предоставление субсидий бюджетным, автономным учреждениям и иным некоммерческим организациям	11	02	75 2 02 00020	600	19 901,5	
Премии Главы муниципального образования город Мурманск	11	02	75 2 02 20010		115,0	
Социальное обеспечение и иные выплаты населению	11	02	75 2 02 20010	300	115,0	
Мероприятия в сфере физической культуры и спорта	11	02	75 2 02 20310		9 545,9	
Закупка товаров, работ и услуг для обеспечения государственных (муниципальных) нужд	11	02	75 2 02 20310	200	9 035,5	
Социальное обеспечение и иные выплаты населению	11	02	75 2 02 20310	300	510,4	
Предоставление субсидий некоммерческим организациям в сфере физической культуры и спорта	11	02	75 2 02 60120		4 347,0	
Предоставление субсидий бюджетным, автономным учреждениям и иным некоммерческим организациям	11	02	75 2 02 60120	600	4 347,0	
Муниципальная программа «Обеспечение безопасности проживания и охрана окружающей среды»	11	02	81 0 00 00000		400,0	
Подпрограмма «Профилактика правонарушений, экстремизма, терроризма и межнациональных (межэтнических) конфликтов в городе Мурманске»	11	02	81 4 00 00000		400,0	
Формирование в детской и молодежной среде стойкого непринятия идеологии терроризма, экстремизма, в том числе на межнациональной, религиозной почве, а также негативного отношения к любым формам противоправных деяний	11	02	81 4 03 00000		400,0	
Обеспечение деятельности (оказание услуг) подведомственных учреждений, в том числе на предоставление муниципальным бюджетным и автономным учреждениям субсидий	11	02	81 4 03 00020		400,0	
Предоставление субсидий бюджетным, автономным учреждениям и иным некоммерческим организациям	11	02	81 4 03 00020	600	400,0	
Средства массовой информации	**12**				**70 780,1**	
Периодическая печать и издательства	**12**	**02**			**70 780,1**	
Муниципальная программа «Развитие муниципального самоуправления и гражданского общества»	12	02	83 0 00 00000		70 780,1	
Подпрограмма «Информирование населения о деятельности органов местного самоуправления муниципального образования город Мурманск»	12	02	83 2 00 00000		70 780,1	
Обеспечение информирования населения, организаций (предприятий) по вопросам социально-экономического и культурного развития города Мурманска	12	02	83 2 01 00000		70 780,1	
Обеспечение деятельности (оказание услуг) подведомственных учреждений, в том числе на предоставление муниципальным бюджетным и автономным учреждениям субсидий	12	02	83 2 01 00020		70 780,1	
Предоставление субсидий бюджетным, автономным учреждениям и иным некоммерческим организациям	12	02	83 2 01 00020	600	70 780,1	
Обслуживание государственного и муниципального долга	**13**				**197 500,0**	
Обслуживание государственного внутреннего и муниципального долга	**13**	**01**			**197 500,0**	
Муниципальная программа «Управление муниципальными финансами»	13	01	82 0 00 00000		197 500,0	
Аналитическая ведомственная целевая программа «Обеспечение эффективного управления муниципальными финансами»	13	01	82 2 00 00000		197 500,0	
Выполнение функций в сфере управления муниципальными финансами	13	01	82 2 01 00000		197 500,0	
Процентные платежи по муниципальному долгу	13	01	82 2 01 20490		197 500,0	
Обслуживание государственного (муниципального) долга	13	01	82 2 01 20490	700	197 500,0	
ВСЕГО РАСХОДОВ:					**14 465 414,8**	**5 387 511,2**

Приложение 9.1
к решению Совета депутатов
города Мурманска
от 13.12.2018 № 52-907

Распределение бюджетных ассигнований по разделам, подразделам, целевым статьям (муниципальным программам и непрограммным направлениям деятельности), группам видов расходов классификации расходов бюджета муниципального образования город Мурманск на плановый период 2020 и 2021 годов

тыс. руб.

Наименование	Раздел	Подраздел	Целевая статья	Вид расходов	2020		2021	
					Сумма	*в том числе за счет средств бюджетов других уровней*	Сумма	*в том числе за счет средств бюджетов других уровней*
Общегосударственные вопросы	**01**				**1 377 903,7**	**9 557,1**	**1 406 947,9**	**9 840,9**
Функционирование высшего должностного лица субъекта Российской Федерации и муниципального образования	**01**	**02**			**3 671,1**		**3 696,1**	
Непрограммные направления деятельности	01	02	99 0 00 00000		3 671,1		3 696,1	
Непрограммные направления деятельности Совета депутатов города Мурманска	01	02	99 1 00 00000		3 671,1		3 696,1	
Оплата труда Главы муниципального образования	01	02	99 1 00 01010		3 671,1		3 671,1	
Расходы на выплаты персоналу в целях обеспечения выполнения функций государственными (муниципальными) органами, казенными учреждениями, органами управления государственными внебюджетными фондами	01	02	99 1 00 01010	100	3 671,1		3 671,1	
Обеспечение функций Главы муниципального образования	01	02	99 1 00 01030				25,0	
Расходы на выплаты персоналу в целях обеспечения выполнения функций государственными (муниципальными) органами, казенными учреждениями, органами управления государственными внебюджетными фондами	01	02	99 1 00 01030	100			25,0	
Функционирование законодательных (представительных) органов государственной власти и представительных органов муниципальных образований	**01**	**03**			**38 626,5**		**38 601,5**	
Непрограммные направления деятельности	01	03	99 0 00 00000		38 626,5		38 601,5	
Непрограммные направления деятельности Совета депутатов города Мурманска	01	03	99 1 00 00000		38 626,5		38 601,5	
Оплата труда депутатов представительного органа муниципального образования	01	03	99 1 00 03010		9 102,1		9 102,1	
Расходы на выплаты персоналу в целях обеспечения выполнения функций государственными (муниципальными) органами, казенными учреждениями, органами управления государственными внебюджетными фондами	01	03	99 1 00 03010	100	9 102,1		9 102,1	
Обеспечение функций депутатов представительного органа муниципального образования	01	03	99 1 00 03030		50,0		25,0	
Расходы на выплаты персоналу в целях обеспечения выполнения функций государственными (муниципальными) органами, казенными учреждениями, органами управления государственными внебюджетными фондами	01	03	99 1 00 03030	100	50,0		25,0	
Оплата труда работников органов местного самоуправления	01	03	99 1 00 06010		27 468,4		27 468,4	
Расходы на выплаты персоналу в целях обеспечения выполнения функций государственными (муниципальными) органами, казенными учреждениями, органами управления государственными внебюджетными фондами	01	03	99 1 00 06010	100	27 468,4		27 468,4	
Обеспечение функций работников органов местного самоуправления	01	03	99 1 00 06030		2 006,0		2 006,0	
Расходы на выплаты персоналу в целях обеспечения выполнения функций государственными (муниципальными) органами, казенными учреждениями, органами управления государственными внебюджетными фондами	01	03	99 1 00 06030	100	2 005,0		2 005,0	
Иные бюджетные ассигнования	01	03	99 1 00 06030	800	1,0		1,0	
Функционирование Правительства Российской Федерации, высших исполнительных органов государственной власти субъектов Российской Федерации, местных администраций	**01**	**04**			**578 985,7**		**578 985,7**	
Муниципальная программа «Развитие образования»	01	04	71 0 00 00000		36 525,8		36 525,8	
Аналитическая ведомственная целевая программа «Развитие системы образования города Мурманска через эффективное выполнение муниципальных функций»	01	04	71 8 00 00000		36 525,8		36 525,8	
Эффективное выполнение муниципальных функций в сфере образования	01	04	71 8 01 00000		36 525,8		36 525,8	
Оплата труда работников органов местного самоуправления	01	04	71 8 01 06010		36 112,3		36 112,3	
Расходы на выплаты персоналу в целях обеспечения выполнения функций государственными (муниципальными) органами, казенными учреждениями, органами управления государственными внебюджетными фондами	01	04	71 8 01 06010	100	36 112,3		36 112,3	
Обеспечение функций работников органов местного самоуправления	01	04	71 8 01 06030		413,5		413,5	
Расходы на выплаты персоналу в целях обеспечения выполнения функций государственными (муниципальными) органами, казенными учреждениями, органами управления государственными внебюджетными фондами	01	04	71 8 01 06030	100	412,5		412,5	
Закупка товаров, работ и услуг для обеспечения государственных (муниципальных) нужд	01	04	71 8 01 06030	200	1,0		1,0	
Муниципальная программа «Охрана здоровья населения города Мурманска»	01	04	72 0 00 00000		6 156,4		6 156,4	
Аналитическая ведомственная целевая программа «Обеспечение деятельности комитета по охране здоровья администрации города Мурманска»	01	04	72 3 00 00000		6 156,4		6 156,4	
Эффективное выполнение муниципальных функций в сфере охраны здоровья	01	04	72 3 01 00000		6 156,4		6 156,4	
Оплата труда работников органов местного самоуправления	01	04	72 3 01 06010		6 105,4		6 105,4	
Расходы на выплаты персоналу в целях обеспечения выполнения функций государственными (муниципальными) органами, казенными учреждениями, органами управления государственными внебюджетными фондами	01	04	72 3 01 06010	100	6 105,4		6 105,4	
Обеспечение функций работников органов местного самоуправления	01	04	72 3 01 06030		51,0		51,0	
Расходы на выплаты персоналу в целях обеспечения выполнения функций государственными (муниципальными) органами, казенными учреждениями, органами управления государственными внебюджетными фондами	01	04	72 3 01 06030	100	50,0		50,0	
Иные бюджетные ассигнования	01	04	72 3 01 06030	800	1,0		1,0	
Муниципальная программа «Социальная поддержка»	01	04	73 0 00 00000		24 129,4		24 129,4	
Аналитическая ведомственная целевая программа «Обеспечение деятельности комитета по социальной поддержке, взаимодействию с общественными организациями и делам молодежи администрации города Мурманска»	01	04	73 5 00 00000		24 129,4		24 129,4	
Эффективное управление в сфере предоставления населению города дополнительных мер социальной поддержки и оказания социальной помощи, в области взаимодействия с социально ориентированными некоммерческими организациями и общественными объединениями, в области муниципальной молодежной политики	01	04	73 5 01 00000		24 129,4		24 129,4	
Оплата труда работников органов местного самоуправления	01	04	73 5 01 06010		23 865,0		23 865,0	
Расходы на выплаты персоналу в целях обеспечения выполнения функций государственными (муниципальными) органами, казенными учреждениями, органами управления государственными внебюджетными фондами	01	04	73 5 01 06010	100	23 865,0		23 865,0	
Обеспечение функций работников органов местного самоуправления	01	04	73 5 01 06030		264,4		264,4	
Расходы на выплаты персоналу в целях обеспечения выполнения функций государственными (муниципальными) органами, казенными учреждениями, органами управления государственными внебюджетными фондами	01	04	73 5 01 06030	100	263,4		263,4	
Иные бюджетные ассигнования	01	04	73 5 01 06030	800	1,0		1,0	
Муниципальная программа «Развитие культуры»	01	04	74 0 00 00000		8 631,3		8 631,3	
Аналитическая ведомственная целевая программа «Обеспечение деятельности комитета по культуре администрации города Мурманска»	01	04	74 5 00 00000		8 631,3		8 631,3	
Эффективное выполнение муниципальных функций в сфере развития культуры и искусства	01	04	74 5 01 00000		8 631,3		8 631,3	
Оплата труда работников органов местного самоуправления	01	04	74 5 01 06010		8 556,2		8 556,2	
Расходы на выплаты персоналу в целях обеспечения выполнения функций государственными (муниципальными) органами, казенными учреждениями, органами управления государственными внебюджетными фондами	01	04	74 5 01 06010	100	8 556,2		8 556,2	
Обеспечение функций работников органов местного самоуправления	01	04	74 5 01 06030		75,1		75,1	
Расходы на выплаты персоналу в целях обеспечения выполнения функций государственными (муниципальными) органами, казенными учреждениями, органами управления государственными внебюджетными фондами	01	04	74 5 01 06030	100	75,0		75,0	
Иные бюджетные ассигнования	01	04	74 5 01 06030	800	0,1		0,1	
Муниципальная программа «Развитие физической культуры и спорта»	01	04	75 0 00 00000		11 102,0		11 102,0	
Аналитическая ведомственная целевая программа «Обеспечение деятельности комитета по физической культуре и спорту администрации города Мурманска»	01	04	75 3 00 00000		11 102,0		11 102,0	
Эффективное выполнение муниципальных функций в сфере развития физической культуры и спорта	01	04	75 3 01 00000		11 102,0		11 102,0	
Оплата труда работников органов местного самоуправления	01	04	75 3 01 06010		11 001,0		11 001,0	
Расходы на выплаты персоналу в целях обеспечения выполнения функций государственными (муниципальными) органами, казенными учреждениями, органами управления государственными внебюджетными фондами	01	04	75 3 01 06010	100	11 001,0		11 001,0	
Обеспечение функций работников органов местного самоуправления	01	04	75 3 01 06030		101,0		101,0	
Расходы на выплаты персоналу в целях обеспечения выполнения функций государственными (муниципальными) органами, казенными учреждениями, органами управления государственными внебюджетными фондами	01	04	75 3 01 06030	100	100,0		100,0	
Иные бюджетные ассигнования	01	04	75 3 01 06030	800	1,0		1,0	
Муниципальная программа «Развитие конкурентоспособной экономики»	01	04	76 0 00 00000		25 482,6		25 482,6	
Аналитическая ведомственная целевая программа «Обеспечение деятельности комитета по экономическому развитию администрации города Мурманска»	01	04	76 3 00 00000		25 482,6		25 482,6	
Эффективное выполнение муниципальных функций в сфере создания условий для комплексного социально-экономического развития города Мурманска	01	04	76 3 01 00000		25 482,6		25 482,6	
Оплата труда работников органов местного самоуправления	01	04	76 3 01 06010		25 191,1		25 191,1	

Расходы на выплаты персоналу в целях обеспечения выполнения функций государственными (муниципальными) органами, казенными учреждениями, органами управления государственными внебюджетными фондами	01	04	76 3 01 06010	100	25 191,1		25 191,1	
Обеспечение функций работников органов местного самоуправления	01	04	76 3 01 06030		291,5		291,5	
Расходы на выплаты персоналу в целях обеспечения выполнения функций государственными (муниципальными) органами, казенными учреждениями, органами управления государственными внебюджетными фондами	01	04	76 3 01 06030	100	290,5		290,5	
Иные бюджетные ассигнования	01	04	76 3 01 06030	800	1,0		1,0	
Муниципальная программа «Развитие транспортной системы»	01	04	77 0 00 00000		51 601,1		51 601,1	
Аналитическая ведомственная целевая программа «Обеспечение деятельности комитета по развитию городского хозяйства администрации города Мурманска»	01	04	77 5 00 00000		51 601,1		51 601,1	
Эффективное выполнение муниципальных функций в сфере развития городского хозяйства	01	04	77 5 01 00000		51 601,1		51 601,1	
Оплата труда работников органов местного самоуправления	01	04	77 5 01 06010		51 011,8		51 011,8	
Расходы на выплаты персоналу в целях обеспечения выполнения функций государственными (муниципальными) органами, казенными учреждениями, органами управления государственными внебюджетными фондами	01	04	77 5 01 06010	100	51 011,8		51 011,8	
Обеспечение функций работников органов местного самоуправления	01	04	77 5 01 06030		589,3		589,3	
Расходы на выплаты персоналу в целях обеспечения выполнения функций государственными (муниципальными) органами, казенными учреждениями, органами управления государственными внебюджетными фондами	01	04	77 5 01 06030	100	588,3		588,3	
Иные бюджетные ассигнования	01	04	77 5 01 06030	800	1,0		1,0	
Муниципальная программа «Управление имуществом и жилищная политика»	01	04	78 0 00 00000		92 002,3		92 002,3	
Аналитическая ведомственная целевая программа «Обеспечение деятельности комитета имущественных отношений города Мурманска»	01	04	78 8 00 00000		92 002,3		92 002,3	
Эффективное выполнение муниципальных функций в сфере управления муниципальным имуществом	01	04	78 8 01 00000		92 002,3		92 002,3	
Оплата труда работников органов местного самоуправления	01	04	78 8 01 06010		90 919,3		90 919,3	
Расходы на выплаты персоналу в целях обеспечения выполнения функций государственными (муниципальными) органами, казенными учреждениями, органами управления государственными внебюджетными фондами	01	04	78 8 01 06010	100	90 919,3		90 919,3	
Обеспечение функций работников органов местного самоуправления	01	04	78 8 01 06030		1 083,0		1 083,0	
Расходы на выплаты персоналу в целях обеспечения выполнения функций государственными (муниципальными) органами, казенными учреждениями, органами управления государственными внебюджетными фондами	01	04	78 8 01 06030	100	1 078,0		1 078,0	
Иные бюджетные ассигнования	01	04	78 8 01 06030	800	5,0		5,0	
Муниципальная программа «Градостроительная политика»	01	04	79 0 00 00000		34 461,4		34 461,4	
Аналитическая ведомственная целевая программа «Обеспечение деятельности комитета градостроительства и территориального развития администрации города Мурманска»	01	04	79 3 00 00000		34 461,4		34 461,4	
Эффективное выполнение муниципальных функций в сфере градостроительства и территориального развития	01	04	79 3 01 00000		34 461,4		34 461,4	
Оплата труда работников органов местного самоуправления	01	04	79 3 01 06010		34 071,1		34 071,1	
Расходы на выплаты персоналу в целях обеспечения выполнения функций государственными (муниципальными) органами, казенными учреждениями, органами управления государственными внебюджетными фондами	01	04	79 3 01 06010	100	34 071,1		34 071,1	
Обеспечение функций работников органов местного самоуправления	01	04	79 3 01 06030		390,3		390,3	
Расходы на выплаты персоналу в целях обеспечения выполнения функций государственными (муниципальными) органами, казенными учреждениями, органами управления государственными внебюджетными фондами	01	04	79 3 01 06030	100	389,3		389,3	
Иные бюджетные ассигнования	01	04	79 3 01 06030	800	1,0		1,0	
Муниципальная программа «Жилищно-коммунальное хозяйство»	01	04	80 0 00 00000		55 913,9		55 913,9	
Аналитическая ведомственная целевая программа «Обеспечение деятельности комитета по жилищной политике администрации города Мурманска»	01	04	80 7 00 00000		43 778,8		43 778,8	
Эффективное выполнение муниципальных функций и переданных государственных полномочий в жилищно-коммунальной сфере	01	04	80 7 01 00000		43 778,8		43 778,8	
Оплата труда работников органов местного самоуправления	01	04	80 7 01 06010		43 256,5		43 256,5	
Расходы на выплаты персоналу в целях обеспечения выполнения функций государственными (муниципальными) органами, казенными учреждениями, органами управления государственными внебюджетными фондами	01	04	80 7 01 06010	100	43 256,5		43 256,5	
Обеспечение функций работников органов местного самоуправления	01	04	80 7 01 06030		522,3		522,3	
Расходы на выплаты персоналу в целях обеспечения выполнения функций государственными (муниципальными) органами, казенными учреждениями, органами управления государственными внебюджетными фондами	01	04	80 7 01 06030	100	501,8		501,8	
Социальное обеспечение и иные выплаты населению	01	04	80 7 01 06030	300	20,0		20,0	
Иные бюджетные ассигнования	01	04	80 7 01 06030	800	0,5		0,5	
Аналитическая ведомственная целевая программа «Обеспечение деятельности комитета по строительству администрации города Мурманска»	01	04	80 8 00 00000		12 135,1		12 135,1	
Эффективное выполнение функций в сфере строительства, реконструкции, ремонта, сноса или демонтажа объектов капитального строительства, линейных объектов, временных зданий и сооружений на территории города Мурманска	01	04	80 8 01 00000		12 135,1		12 135,1	
Оплата труда работников органов местного самоуправления	01	04	80 8 01 06010		12 021,6		12 021,6	
Расходы на выплаты персоналу в целях обеспечения выполнения функций государственными (муниципальными) органами, казенными учреждениями, органами управления государственными внебюджетными фондами	01	04	80 8 01 06010	100	12 021,6		12 021,6	
Обеспечение функций работников органов местного самоуправления	01	04	80 8 01 06030		113,5		113,5	
Расходы на выплаты персоналу в целях обеспечения выполнения функций государственными (муниципальными) органами, казенными учреждениями, органами управления государственными внебюджетными фондами	01	04	80 8 01 06030	100	112,5		112,5	
Иные бюджетные ассигнования	01	04	80 8 01 06030	800	1,0		1,0	
Муниципальная программа «Управление муниципальными финансами»	01	04	82 0 00 00000		52 745,7		52 745,7	
Аналитическая ведомственная целевая программа «Обеспечение эффективного управления муниципальными финансами»	01	04	82 2 00 00000		52 745,7		52 745,7	
Выполнение функций в сфере управления муниципальными финансами	01	04	82 2 01 00000		52 745,7		52 745,7	
Оплата труда работников органов местного самоуправления	01	04	82 2 01 06010		52 136,4		52 136,4	
Расходы на выплаты персоналу в целях обеспечения выполнения функций государственными (муниципальными) органами, казенными учреждениями, органами управления государственными внебюджетными фондами	01	04	82 2 01 06010	100	52 136,4		52 136,4	
Обеспечение функций работников органов местного самоуправления	01	04	82 2 01 06030		609,3		609,3	
Расходы на выплаты персоналу в целях обеспечения выполнения функций государственными (муниципальными) органами, казенными учреждениями, органами управления государственными внебюджетными фондами	01	04	82 2 01 06030	100	606,3		606,3	
Иные бюджетные ассигнования	01	04	82 2 01 06030	800	3,0		3,0	
Муниципальная программа «Развитие муниципального самоуправления и гражданского общества»	01	04	83 0 00 00000		180 233,8		180 233,8	
Аналитическая ведомственная целевая программа «Обеспечение деятельности администрации города Мурманска»	01	04	83 6 00 00000		180 233,8		180 233,8	
Эффективное выполнение функций с целью развития муниципального самоуправления	01	04	83 6 01 00000		180 233,8		180 233,8	
Оплата труда Главы администрации города Мурманска	01	04	83 6 01 04010		4 660,0		4 660,0	
Расходы на выплаты персоналу в целях обеспечения выполнения функций государственными (муниципальными) органами, казенными учреждениями, органами управления государственными внебюджетными фондами	01	04	83 6 01 04010	100	4 660,0		4 660,0	
Обеспечение функций Главы администрации города Мурманска	01	04	83 6 01 04030				50,0	
Расходы на выплаты персоналу в целях обеспечения выполнения функций государственными (муниципальными) органами, казенными учреждениями, органами управления государственными внебюджетными фондами	01	04	83 6 01 04030	100			50,0	
Оплата труда работников органов местного самоуправления	01	04	83 6 01 06010		173 590,5		173 590,5	
Расходы на выплаты персоналу в целях обеспечения выполнения функций государственными (муниципальными) органами, казенными учреждениями, органами управления государственными внебюджетными фондами	01	04	83 6 01 06010	100	173 590,5		173 590,5	
Обеспечение функций работников органов местного самоуправления	01	04	83 6 01 06030		1 983,3		1 933,3	
Расходы на выплаты персоналу в целях обеспечения выполнения функций государственными (муниципальными) органами, казенными учреждениями, органами управления государственными внебюджетными фондами	01	04	83 6 01 06030	100	1 973,3		1 923,3	
Иные бюджетные ассигнования	01	04	83 6 01 06030	800	10,0		10,0	
Судебная система	**01**	**05**			**67,9**	**67,9**	**71,2**	**71,2**
Муниципальная программа «Развитие муниципального самоуправления и гражданского общества»	01	05	83 0 00 00000		67,9	67,9	71,2	71,2
Аналитическая ведомственная целевая программа «Обеспечение деятельности администрации города Мурманска»	01	05	83 6 00 00000		67,9	67,9	71,2	71,2
Выполнение переданных полномочий органам местного самоуправления	01	05	83 6 02 00000		67,9	67,9	71,2	71,2
Осуществление полномочий по составлению (изменению) списков кандидатов в присяжные заседатели федеральных судов общей юрисдикции в Российской Федерации	01	05	83 6 02 51200		67,9	67,9	71,2	71,2
Закупка товаров, работ и услуг для обеспечения государственных (муниципальных) нужд	01	05	83 6 02 51200	200	67,9	67,9	71,2	71,2
Обеспечение деятельности финансовых, налоговых и таможенных органов и органов финансового (финансово-бюджетного) надзора	**01**	**06**			**32 301,7**		**32 301,7**	
Непрограммные направления деятельности	01	06	99 0 00 00000		32 301,7		32 301,7	
Непрограммные направления деятельности контрольно-счетной палаты города Мурманска	01	06	99 2 00 00000		32 301,7		32 301,7	
Оплата труда руководителя контрольно-счетной палаты муниципального образования и его заместителей	01	06	99 2 00 05010		4 232,0		4 232,0	
Расходы на выплаты персоналу в целях обеспечения выполнения функций государственными (муниципальными) органами, казенными учреждениями, органами управления государственными внебюджетными фондами	01	06	99 2 00 05010	100	4 232,0		4 232,0	
Обеспечение функций руководителя контрольно-счетной палаты муниципального образования и его заместителей	01	06	99 2 00 05030		50,0		50,0	
Расходы на выплаты персоналу в целях обеспечения выполнения функций государственными (муниципальными) органами, казенными учреждениями, органами управления государственными внебюджетными фондами	01	06	99 2 00 05030	100	50,0		50,0	
Оплата труда работников органов местного самоуправления	01	06	99 2 00 06010		27 805,2		27 805,2	
Расходы на выплаты персоналу в целях обеспечения выполнения функций государственными (муниципальными) органами, казенными учреждениями, органами управления государственными внебюджетными фондами	01	06	99 2 00 06010	100	27 805,2		27 805,2	
Обеспечение функций работников органов местного самоуправления	01	06	99 2 00 06030		214,5		214,5	
Расходы на выплаты персоналу в целях обеспечения выполнения функций государственными (муниципальными) органами, казенными учреждениями, органами управления государственными внебюджетными фондами	01	06	99 2 00 06030	100	213,5		213,5	
Иные бюджетные ассигнования	01	06	99 2 00 06030	800	1,0		1,0	
Резервные фонды	**01**	**11**			**20 000,0**		**20 000,0**	
Непрограммные направления деятельности	01	11	99 0 00 00000		20 000,0		20 000,0	
Непрограммные направления деятельности структурных подразделений администрации города Мурманска	01	11	99 4 00 00000		20 000,0		20 000,0	
Резервный фонд администрации города Мурманска	01	11	99 4 00 20510		20 000,0		20 000,0	
Иные бюджетные ассигнования	01	11	99 4 00 20510	800	20 000,0		20 000,0	
Другие общегосударственные вопросы	**01**	**13**			**704 250,8**	**9 489,2**	**733 291,7**	**9 769,7**
Муниципальная программа «Охрана здоровья населения города Мурманска»	01	13	72 0 00 00000		3 786,3		3 786,3	
Подпрограмма «Формирование здорового образа жизни населения города Мурманска»	01	13	72 1 00 00000		25,0		25,0	
Обеспечение регулярного информирования населения города Мурманска, направленного на формирование здорового образа жизни у населения города Мурманска	01	13	72 1 01 00000		12,5		12,5	
Организация издания и тиражирования информационных материалов о здоровом образе жизни для населения	01	13	72 1 01 20160		12,5		12,5	
Закупка товаров, работ и услуг для обеспечения государственных (муниципальных) нужд	01	13	72 1 01 20160	200	12,5		12,5	
Обучение детского населения города Мурманска навыкам здорового образа жизни	01	13	72 1 02 00000		12,5		12,5	
Подготовка и распространение информационных материалов (буклетов, листовок, брошюр) среди обучающихся общеобразовательных учреждений	01	13	72 1 02 20170		12,5		12,5	
Закупка товаров, работ и услуг для обеспечения государственных (муниципальных) нужд	01	13	72 1 02 20170	200	12,5		12,5	
Подпрограмма «Диспансеризация муниципальных служащих города Мурманска»	01	13	72 2 00 00000		3 761,3		3 761,3	
Определение рисков развития заболеваний, раннее выявление имеющихся заболеваний, в том числе препятствующих прохождению муниципальной службы	01	13	72 2 01 00000		3 761,3		3 761,3	
Проведение диспансеризации муниципальных служащих	01	13	72 2 01 20180		3 761,3		3 761,3	
Закупка товаров, работ и услуг для обеспечения государственных (муниципальных) нужд	01	13	72 2 01 20180	200	3 761,3		3 761,3	
Муниципальная программа «Управление имуществом и жилищная политика»	01	13	78 0 00 00000		17 935,3		43 200,0	
Подпрограмма «Создание условий для эффективного использования муниципального имущества города Мурманска»	01	13	78 6 00 00000		17 935,3		43 200,0	
Создание условий для вовлечения в хозяйственный оборот объектов муниципального имущества	01	13	78 6 01 00000		17 935,3		43 200,0	
Капитальный ремонт административных муниципальных зданий, помещений, строений в том числе разработка проектной документации	01	13	78 6 01 20210		17 935,3		43 200,0	
Закупка товаров, работ и услуг для обеспечения государственных (муниципальных) нужд	01	13	78 6 01 20210	200	17 935,3		43 200,0	
Муниципальная программа «Управление муниципальными финансами»	01	13	82 0 00 00000		25 327,8		25 321,8	
Подпрограмма «Совершенствование организации деятельности органов местного самоуправления»	01	13	82 1 00 00000		25 327,8		25 321,8	

Формирование условий для совершенствования организации деятельности органов местного самоуправления	01	13	82 1 01 00000		25 327,8		25 321,8	
Мероприятия по совершенствованию организации деятельности органов местного самоуправления	01	13	82 1 01 20320		24 740,8		24 734,8	
Расходы на выплаты персоналу в целях обеспечения выполнения функций государственными (муниципальными) органами, казенными учреждениями, органами управления государственными внебюджетными фондами	01	13	82 1 01 20320	100	501,4		493,0	
Закупка товаров, работ и услуг для обеспечения государственных (муниципальных) нужд	01	13	82 1 01 20320	200	24 239,4		24 241,8	
Мероприятия по совершенствованию организации деятельности главы муниципального образования город Мурманск	01	13	82 1 01 20350		587,0		587,0	
Расходы на выплаты персоналу в целях обеспечения выполнения функций государственными (муниципальными) органами, казенными учреждениями, органами управления государственными внебюджетными фондами	01	13	82 1 01 20350	100	50,0		50,0	
Закупка товаров, работ и услуг для обеспечения государственных (муниципальных) нужд	01	13	82 1 01 20350	200	537,0		537,0	
Муниципальная программа «Развитие муниципального самоуправления и гражданского общества»	01	13	83 0 00 00000		289 616,9	9 489,2	298 779,0	9 769,7
Подпрограмма «Информатизация органов управления муниципального образования город Мурманск»	01	13	83 1 00 00000		11 960,0		11 960,0	
Развитие объединенной информационно-телекоммуникационной инфраструктуры органов местного самоуправления города Мурманска	01	13	83 1 01 00000		11 960,0		11 960,0	
Внедрение и поддержка систем в области информационных технологий	01	13	83 1 01 20330		11 960,0		11 960,0	
Закупка товаров, работ и услуг для обеспечения государственных (муниципальных) нужд	01	13	83 1 01 20330	200	11 960,0		11 960,0	
Подпрограмма «Обслуживание деятельности органов местного самоуправления муниципального образования город Мурманск, учреждений в области молодежной политики, физической культуры и спорта»	01	13	83 3 00 00000		264 750,0		273 631,6	
Обеспечение деятельности ОМСУ МО город Мурманск, организация закупок товаров, работ, услуг	01	13	83 3 01 00000		240 556,5		248 757,3	
Обеспечение деятельности (оказание услуг) подведомственных учреждений, в том числе на предоставление муниципальным бюджетным и автономным учреждениям субсидий	01	13	83 3 01 00020		217 929,8		225 488,7	
Предоставление субсидий бюджетным, автономным учреждениям и иным некоммерческим организациям	01	13	83 3 01 00020	600	217 929,8		225 488,7	
Обеспечение деятельности казенных учреждений	01	13	83 3 01 00030		22 626,7		23 268,6	
Расходы на выплаты персоналу в целях обеспечения выполнения функций государственными (муниципальными) органами, казенными учреждениями, органами управления государственными внебюджетными фондами	01	13	83 3 01 00030	100	20 980,3		21 590,9	
Закупка товаров, работ и услуг для обеспечения государственных (муниципальных) нужд	01	13	83 3 01 00030	200	1 646,4		1 677,7	
Обслуживание учреждений в области молодежной политики, физической культуры и спорта и ОМСУ МО город Мурманск в сфере бухгалтерского (бюджетного), налогового учета	01	13	83 3 02 00000		24 193,5		24 874,3	
Обеспечение деятельности (оказание услуг) подведомственных учреждений, в том числе на предоставление муниципальным бюджетным и автономным учреждениям субсидий	01	13	83 3 02 00020		24 193,5		24 874,3	
Предоставление субсидий бюджетным, автономным учреждениям и иным некоммерческим организациям	01	13	83 3 02 00020	600	24 193,5		24 874,3	
Подпрограмма «Поддержка общественных и гражданских инициатив в городе Мурманске»	01	13	83 4 00 00000		3 297,7		3 297,7	
Создание условий для развития гражданского общества и популяризации патриотического движения на территории муниципального образования город Мурманск	01	13	83 4 01 00000		3 297,7		3 297,7	
Обеспечение деятельности (оказание услуг) подведомственных учреждений, в том числе на предоставление муниципальным бюджетным и автономным учреждениям субсидий	01	13	83 4 01 00020		2 086,4		2 086,4	
Предоставление субсидий бюджетным, автономным учреждениям и иным некоммерческим организациям	01	13	83 4 01 00020	600	2 086,4		2 086,4	
Премии Главы муниципального образования город Мурманск	01	13	83 4 01 20010		114,9		114,9	
Социальное обеспечение и иные выплаты населению	01	13	83 4 01 20010	300	114,9		114,9	
Мероприятия, направленные на поддержку общественных и гражданских инициатив, формирование патриотического сознания населения города Мурманска	01	13	83 4 01 20610		296,4		296,4	
Закупка товаров, работ и услуг для обеспечения государственных (муниципальных) нужд	01	13	83 4 01 20610	200	296,4		296,4	
Предоставление субсидий социально ориентированным некоммерческим организациям	01	13	83 4 01 60050		800,0		800,0	
Предоставление субсидий бюджетным, автономным учреждениям и иным некоммерческим организациям	01	13	83 4 01 60050	600	800,0		800,0	
Подпрограмма «Противодействие коррупции в муниципальном образовании город Мурманск»	01	13	83 5 00 00000		90,0		90,0	
Исследование и применение эффективных механизмов профилактики коррупции в муниципальном образовании город Мурманск	01	13	83 5 01 00000		90,0		90,0	
Исследование коррупции в муниципальном образовании город Мурманск социологическими методами в рамках муниципального антикоррупционного мониторинга	01	13	83 5 01 20370		90,0		90,0	
Закупка товаров, работ и услуг для обеспечения государственных (муниципальных) нужд	01	13	83 5 01 20370	200	90,0		90,0	
Аналитическая ведомственная целевая программа «Обеспечение деятельности администрации города Мурманска»	01	13	83 6 00 00000		9 519,2	9 489,2	9 799,7	9 769,7
Эффективное выполнение функций с целью развития муниципального самоуправления	01	13	83 6 01 00000		30,0		30,0	
Реализация Положения «О территориальном общественном самоуправлении в городе Мурманске»	01	13	83 6 01 20410		10,0		10,0	
Закупка товаров, работ и услуг для обеспечения государственных (муниципальных) нужд	01	13	83 6 01 20410	200	10,0		10,0	
Реализация Положения «Об опросе граждан на территории города Мурманска»	01	13	83 6 01 20420		10,0		10,0	
Закупка товаров, работ и услуг для обеспечения государственных (муниципальных) нужд	01	13	83 6 01 20420	200	10,0		10,0	
Реализация Положения «О собраниях и конференциях граждан (собраниях делегатов), проводимых на территории города Мурманска»	01	13	83 6 01 20430		10,0		10,0	
Закупка товаров, работ и услуг для обеспечения государственных (муниципальных) нужд	01	13	83 6 01 20430	200	10,0		10,0	
Выполнение переданных полномочий органам местного самоуправления	01	13	83 6 02 00000		9 489,2	9 489,2	9 769,7	9 769,7
Субвенция на реализацию Закона Мурманской области «Об административных комиссиях»	01	13	83 6 02 75550		9 489,2	9 489,2	9 769,7	9 769,7
Расходы на выплаты персоналу в целях обеспечения выполнения функций государственными (муниципальными) органами, казенными учреждениями, органами управления государственными внебюджетными фондами	01	13	83 6 02 75550	100	7 001,7	7 001,7	7 001,7	7 001,7
Закупка товаров, работ и услуг для обеспечения государственных (муниципальных) нужд	01	13	83 6 02 75550	200	2 487,5	2 487,5	2 768,0	2 768,0
Непрограммные направления деятельности	01	13	99 0 00 00000		367 584,5		362 204,6	
Непрограммные направления деятельности Совета депутатов города Мурманска	01	13	99 1 00 00000		13 003,0		13 003,0	
Мероприятия по обеспечению информационной открытости органов местного самоуправления	01	13	99 1 00 20630		13 003,0		13 003,0	
Закупка товаров, работ и услуг для обеспечения государственных (муниципальных) нужд	01	13	99 1 00 20630	200	13 003,0		13 003,0	
Непрограммные направления деятельности структурных подразделений администрации города Мурманска	01	13	99 4 00 00000		354 581,5		349 201,6	
Обеспечение функций работников органов местного самоуправления	01	13	99 4 00 06030		73 248,9		73 248,9	
Иные бюджетные ассигнования	01	13	99 4 00 06030	800	73 248,9		73 248,9	
Единовременное поощрение за многолетнюю безупречную муниципальную службу	01	13	99 4 00 08210		12 000,0		12 000,0	
Иные бюджетные ассигнования	01	13	99 4 00 08210	800	12 000,0		12 000,0	
Выплаты по решениям судов и оплата государственной пошлины, расходы по совершению исполнительных действий	01	13	99 4 00 99990		269 332,6		263 952,7	
Иные бюджетные ассигнования	01	13	99 4 00 99990	800	269 332,6		263 952,7	
Национальная безопасность и правоохранительная деятельность	**03**				**84 949,0**	**21 053,3**	**75 470,0**	**10 245,1**
Органы юстиции	**03**	**04**			**21 047,3**	**21 047,3**	**10 239,1**	**10 239,1**
Муниципальная программа «Развитие муниципального самоуправления и гражданского общества»	03	04	83 0 00 00000		21 047,3	21 047,3	10 239,1	10 239,1
Аналитическая ведомственная целевая программа «Обеспечение деятельности администрации города Мурманска»	03	04	83 6 00 00000		21 047,3	21 047,3	10 239,1	10 239,1
Выполнение переданных полномочий органам местного самоуправления	03	04	83 6 02 00000		21 047,3	21 047,3	10 239,1	10 239,1
Осуществление переданных органам государственной власти субъектов Российской Федерации в соответствии с пунктом 1 статьи 4 Федерального закона от 15 ноября 1997 года № 143-ФЗ «Об актах гражданского состояния» полномочий Российской Федерации на государственную регистрацию актов гражданского состояния	03	04	83 6 02 59300		21 047,3	21 047,3	10 239,1	10 239,1
Расходы на выплаты персоналу в целях обеспечения выполнения функций государственными (муниципальными) органами, казенными учреждениями, органами управления государственными внебюджетными фондами	03	04	83 6 02 59300	100	8 751,4	8 751,4	8 751,4	8 751,4
Закупка товаров, работ и услуг для обеспечения государственных (муниципальных) нужд	03	04	83 6 02 59300	200	12 295,9	12 295,9	1 487,7	1 487,7
Защита населения и территории от чрезвычайных ситуаций природного и техногенного характера, гражданская оборона	**03**	**09**			**50 966,7**		**52 390,9**	
Муниципальная программа «Обеспечение безопасности проживания и охрана окружающей среды»	03	09	81 0 00 00000		50 966,7		52 390,9	
Подпрограмма «Реализация государственной политики в области гражданской обороны, защиты населения и территорий от чрезвычайных ситуаций природного и техногенного характера»	03	09	81 6 00 00000		50 966,7		52 390,9	
Предупреждение и ликвидация чрезвычайных ситуаций природного и техногенного характера	03	09	81 6 01 00000		50 966,7		52 390,9	
Обеспечение деятельности (оказание услуг) подведомственных учреждений, в том числе на предоставление муниципальным бюджетным и автономным учреждениям субсидий	03	09	81 6 01 00020		50 966,7		52 390,9	
Предоставление субсидий бюджетным, автономным учреждениям и иным некоммерческим организациям	03	09	81 6 01 00020	600	50 966,7		52 390,9	
Другие вопросы в области национальной безопасности и правоохранительной деятельности	**03**	**14**			**12 935,0**	**6,0**	**12 840,0**	**6,0**
Муниципальная программа «Обеспечение безопасности проживания и охрана окружающей среды»	03	14	81 0 00 00000		12 929,0		12 834,0	
Подпрограмма «Профилактика правонарушений, экстремизма, терроризма и межнациональных (межэтнических) конфликтов в городе Мурманске»	03	14	81 4 00 00000		12 929,0		12 834,0	
Мероприятия по профилактике правонарушений, экстремизма, терроризма и межнациональных (межэтнических) конфликтов и обеспечению общественной безопасности и правопорядка в городе Мурманске	03	14	81 4 01 00000		804,0		804,0	
Мероприятия по обеспечению общественной безопасности и профилактике экстремизма, терроризма и противоправных деяний	03	14	81 4 01 20560		804,0		804,0	
Закупка товаров, работ и услуг для обеспечения государственных (муниципальных) нужд	03	14	81 4 01 20560	200	187,0		187,0	
Социальное обеспечение и иные выплаты населению	03	14	81 4 01 20560	300	617,0		617,0	
Развитие системы АПК «Профилактика преступлений и правонарушений»	03	14	81 4 02 00000		12 125,0		12 030,0	
Подключение к АПК «Профилактика преступлений и правонарушений» дополнительных сегментов	03	14	81 4 02 20570		12 125,0		12 030,0	
Закупка товаров, работ и услуг для обеспечения государственных (муниципальных) нужд	03	14	81 4 02 20570	200	12 125,0		12 030,0	
Муниципальная программа «Развитие муниципального самоуправления и гражданского общества»	03	14	83 0 00 00000		6,0	6,0	6,0	6,0
Аналитическая ведомственная целевая программа «Обеспечение деятельности администрации города Мурманска»	03	14	83 6 00 00000		6,0	6,0	6,0	6,0
Выполнение переданных полномочий органам местного самоуправления	03	14	83 6 02 00000		6,0	6,0	6,0	6,0
Субвенция на осуществление органами местного самоуправления отдельных государственных полномочий Мурманской области по определению перечня должностных лиц, уполномоченных составлять протоколы об административных правонарушениях, предусмотренных Законом Мурманской области «Об административных правонарушениях»	03	14	83 6 02 75540		6,0	6,0	6,0	6,0
Закупка товаров, работ и услуг для обеспечения государственных (муниципальных) нужд	03	14	83 6 02 75540	200	6,0	6,0	6,0	6,0
Национальная экономика	**04**				**1 601 876,5**	**254 102,1**	**1 641 323,6**	**265 697,3**
Сельское хозяйство и рыболовство	**04**	**05**			**15 254,1**	**15 254,1**	**15 254,7**	**15 254,7**
Муниципальная программа «Развитие транспортной системы»	04	05	77 0 00 00000		18,9	18,9	19,5	19,5
Аналитическая ведомственная целевая программа «Обеспечение деятельности комитета по развитию городского хозяйства администрации города Мурманска»	04	05	77 5 00 00000		18,9	18,9	19,5	19,5
Эффективное выполнение муниципальных функций в сфере развития городского хозяйства	04	05	77 5 01 00000		18,9	18,9	19,5	19,5
Субвенция бюджетам муниципальных образований Мурманской области на организацию осуществления деятельности по отлову и содержанию безнадзорных животных	04	05	77 5 01 75600		18,9	18,9	19,5	19,5
Закупка товаров, работ и услуг для обеспечения государственных (муниципальных) нужд	04	05	77 5 01 75600	200	18,9	18,9	19,5	19,5
Муниципальная программа «Обеспечение безопасности проживания и охрана окружающей среды»	04	05	81 0 00 00000		15 235,2	15 235,2	15 235,2	15 235,2
Подпрограмма «Сокращение численности безнадзорных животных»	04	05	81 5 00 00000		15 235,2	15 235,2	15 235,2	15 235,2
Регулирование численности безнадзорных животных	04	05	81 5 01 00000		15 235,2	15 235,2	15 235,2	15 235,2
Субвенция на осуществление деятельности по отлову и содержанию безнадзорных животных	04	05	81 5 01 75590		15 235,2	15 235,2	15 235,2	15 235,2
Закупка товаров, работ и услуг для обеспечения государственных (муниципальных) нужд	04	05	81 5 01 75590	200	15 235,2	15 235,2	15 235,2	15 235,2
Транспорт	**04**	**08**			**168 718,7**		**168 718,7**	
Муниципальная программа «Развитие транспортной системы»	04	08	77 0 00 00000		168 718,7		168 718,7	
Подпрограмма «Транспортное обслуживание населения»	04	08	77 4 00 00000		168 718,7		168 718,7	
Организация транспортного обслуживания населения по муниципальным маршрутам регулярных перевозок	04	08	77 4 01 00000		168 718,7		168 718,7	
Осуществление регулярных перевозок пассажиров и багажа по регулируемым тарифам в границах муниципального образования город Мурманск	04	08	77 4 01 20280		168 718,7		168 718,7	
Закупка товаров, работ и услуг для обеспечения государственных (муниципальных) нужд	04	08	77 4 01 20280	200	168 718,7		168 718,7	
Дорожное хозяйство (дорожные фонды)	**04**	**09**			**1 182 810,4**	**225 150,3**	**1 217 424,5**	**236 723,8**
Муниципальная программа «Развитие транспортной системы»	04	09	77 0 00 00000		1 182 310,4	225 150,3	1 216 924,5	236 723,8
Подпрограмма «Развитие транспортной инфраструктуры»	04	09	77 1 00 00000		372 579,0	186 289,5	395 726,0	197 863,0
Капитальный ремонт автомобильных дорог общего пользования местного значения	04	09	77 1 02 00000		140 374,8	70 187,4	163 521,8	81 760,9
Субсидия бюджету муниципального образования город Мурманск на осуществление городом Мурманском функций административного центра области	04	09	77 1 02 70580		70 187,4	70 187,4	81 760,9	81 760,9
Предоставление субсидий бюджетным, автономным учреждениям и иным некоммерческим организациям	04	09	77 1 02 70580	600	70 187,4	70 187,4	81 760,9	81 760,9

Софинансирование за счет средств местного бюджета к субсидии из областного бюджета бюджету муниципального образования город Мурманск на осуществление городом Мурманском функций административного центра области	04	09	77 1 02 S0580		70 187,4		81 760,9	
Предоставление субсидий бюджетным, автономным учреждениям и иным некоммерческим организациям	04	09	77 1 02 S0580	600	70 187,4		81 760,9	
Ремонт автомобильных дорог общего пользования местного значения	04	09	77 1 03 00000		232 204,2	116 102,1	232 204,2	116 102,1
Субсидия бюджету муниципального образования город Мурманск на осуществление городом Мурманском функций административного центра области	04	09	77 1 03 70580		116 102,1	116 102,1	116 102,1	116 102,1
Предоставление субсидий бюджетным, автономным учреждениям и иным некоммерческим организациям	04	09	77 1 03 70580	600	116 102,1	116 102,1	116 102,1	116 102,1
Софинансирование за счет средств местного бюджета к субсидии из областного бюджета бюджету муниципального образования город Мурманск на осуществление городом Мурманском функций административного центра области	04	09	77 1 03 S0580		116 102,1		116 102,1	
Предоставление субсидий бюджетным, автономным учреждениям и иным некоммерческим организациям	04	09	77 1 03 S0580	600	116 102,1		116 102,1	
Подпрограмма «Повышение безопасности дорожного движения и снижение дорожно-транспортного травматизма»	04	09	77 2 00 00000		21 743,1		21 743,1	
Реализация комплекса инженерно-технических мероприятий, направленных на повышение безопасности дорожного движения	04	09	77 2 02 00000		21 743,1		21 743,1	
Обеспечение деятельности (оказание услуг) подведомственных учреждений, в том числе на предоставление муниципальным бюджетным и автономным учреждениям субсидий	04	09	77 2 02 00020		21 743,1		21 743,1	
Предоставление субсидий бюджетным, автономным учреждениям и иным некоммерческим организациям	04	09	77 2 02 00020	600	21 743,1		21 743,1	
Подпрограмма «Содержание и ремонт улично-дорожной сети и объектов благоустройства»	04	09	77 3 00 00000		787 988,3	38 860,8	799 455,4	38 860,8
Содержание и ремонт автомобильных дорог, элементов обустройства дорог	04	09	77 3 01 00000		787 988,3	38 860,8	799 455,4	38 860,8
Обеспечение деятельности (оказание услуг) подведомственных учреждений, в том числе на предоставление муниципальным бюджетным и автономным учреждениям субсидий	04	09	77 3 01 00020		710 266,7		721 733,8	
Предоставление субсидий бюджетным, автономным учреждениям и иным некоммерческим организациям	04	09	77 3 01 00020	600	710 266,7		721 733,8	
Субсидия бюджету муниципального образования город Мурманск на осуществление городом Мурманском функций административного центра области	04	09	77 3 01 70580		38 860,8	38 860,8	38 860,8	38 860,8
Предоставление субсидий бюджетным, автономным учреждениям и иным некоммерческим организациям	04	09	77 3 01 70580	600	38 860,8	38 860,8	38 860,8	38 860,8
Софинансирование за счет средств местного бюджета к субсидии из областного бюджета бюджету муниципального образования город Мурманск на осуществление городом Мурманском функций административного центра области	04	09	77 3 01 S0580		38 860,8		38 860,8	
Предоставление субсидий бюджетным, автономным учреждениям и иным некоммерческим организациям	04	09	77 3 01 S0580	600	38 860,8		38 860,8	
Непрограммные направления деятельности	04	09	99 0 00 00000		500,0		500,0	
Непрограммные направления деятельности структурных подразделений администрации города Мурманска	04	09	99 4 00 00000		500,0		500,0	
Выплаты по решениям судов и оплата государственной пошлины, расходы по совершению исполнительных действий	04	09	99 4 00 99990		500,0		500,0	
Иные бюджетные ассигнования	04	09	99 4 00 99990	800	500,0		500,0	
Связь и информатика	**04**	**10**			**14,6**	**7,4**	**14,6**	**7,4**
Муниципальная программа «Развитие муниципального самоуправления и гражданского общества»	04	10	83 0 00 00000		14,6	7,4	14,6	7,4
Подпрограмма «Информатизация органов управления муниципального образования город Мурманск»	04	10	83 1 00 00000		14,6	7,4	14,6	7,4
Развитие объединенной информационно-телекоммуникационной инфраструктуры органов местного самоуправления города Мурманска	04	10	83 1 01 00000		14,6	7,4	14,6	7,4
Субсидия на техническое сопровождение программного обеспечения «Система автоматизированного рабочего места муниципального образования»	04	10	83 1 01 70570		7,4	7,4	7,4	7,4
Закупка товаров, работ и услуг для обеспечения государственных (муниципальных) нужд	04	10	83 1 01 70570	200	7,4	7,4	7,4	7,4
Софинансирование за счет средств местного бюджета к субсидии из областного бюджета на техническое сопровождение программного обеспечения «Система автоматизированного рабочего места муниципального образования»	04	10	83 1 01 S0570		7,2		7,2	
Закупка товаров, работ и услуг для обеспечения государственных (муниципальных) нужд	04	10	83 1 01 S0570	200	7,2		7,2	
Другие вопросы в области национальной экономики	**04**	**12**			**235 078,7**	**13 690,3**	**239 911,1**	**13 711,4**
Муниципальная программа «Развитие конкурентоспособной экономики»	04	12	76 0 00 00000		8 194,9	715,4	8 216,0	736,5
Подпрограмма «Повышение инвестиционной и туристской привлекательности города Мурманска»	04	12	76 1 00 00000		2 479,8		2 479,8	
Развитие инвестиционной и туристической деятельности на территории города Мурманска	04	12	76 1 01 00000		2 479,8		2 479,8	
Мероприятия по повышению инвестиционной привлекательности и развитию туристической деятельности города Мурманска	04	12	76 1 01 20390		530,0		530,0	
Закупка товаров, работ и услуг для обеспечения государственных (муниципальных) нужд	04	12	76 1 01 20390	200	530,0		530,0	
Оплата членских взносов муниципального образования город Мурманск за участие в организациях межмуниципального сотрудничества	04	12	76 1 01 20400		1 099,0		1 099,0	
Иные бюджетные ассигнования	04	12	76 1 01 20400	800	1 099,0		1 099,0	
Проведение презентационных мероприятий в городе Мурманске, регионах Российской Федерации и за рубежом	04	12	76 1 01 20450		850,8		850,8	
Расходы на выплаты персоналу в целях обеспечения выполнения функций государственными (муниципальными) органами, казенными учреждениями, органами управления государственными внебюджетными фондами	04	12	76 1 01 20450	100	157,1		157,1	
Закупка товаров, работ и услуг для обеспечения государственных (муниципальных) нужд	04	12	76 1 01 20450	200	693,7		693,7	
Подпрограмма «Развитие и поддержка малого и среднего предпринимательства в городе Мурманске»	04	12	76 2 00 00000		4 999,7		4 999,7	
Развитие малого и среднего предпринимательства в городе Мурманске	04	12	76 2 01 00000		4 999,7		4 999,7	
Оказание информационно-консультационной и финансовой поддержки субъектов малого и среднего предпринимательства	04	12	76 2 01 20380		4 999,7		4 999,7	
Закупка товаров, работ и услуг для обеспечения государственных (муниципальных) нужд	04	12	76 2 01 20380	200	1 549,7		1 549,7	
Иные бюджетные ассигнования	04	12	76 2 01 20380	800	3 450,0		3 450,0	
Аналитическая ведомственная целевая программа «Обеспечение деятельности комитета по экономическому развитию администрации города Мурманска»	04	12	76 3 00 00000		715,4	715,4	736,5	736,5
Эффективное выполнение муниципальных функций в сфере создания условий для комплексного социально-экономического развития города Мурманска	04	12	76 3 01 00000		715,4	715,4	736,5	736,5
Субвенция на осуществление органами местного самоуправления муниципальных образований Мурманской области со статусом городского округа и муниципального района отдельных государственных полномочий по сбору сведений для формирования и ведения торгового реестра	04	12	76 3 01 75510		469,4	469,4	483,3	483,3
Расходы на выплаты персоналу в целях обеспечения выполнения функций государственными (муниципальными) органами, казенными учреждениями, органами управления государственными внебюджетными фондами	04	12	76 3 01 75510	100	263,9	263,9	263,9	263,9
Закупка товаров, работ и услуг для обеспечения государственных (муниципальных) нужд	04	12	76 3 01 75510	200	205,5	205,5	219,4	219,4
Субвенция на осуществление отдельных государственных полномочий по установлению регулируемых тарифов на перевозки пассажиров и багажа автомобильным транспортом и городским наземным электрическим транспортом	04	12	76 3 01 75610		246,0	246,0	253,2	253,2
Расходы на выплаты персоналу в целях обеспечения выполнения функций государственными (муниципальными) органами, казенными учреждениями, органами управления государственными внебюджетными фондами	04	12	76 3 01 75610	100	233,1	233,1	233,1	233,1
Закупка товаров, работ и услуг для обеспечения государственных (муниципальных) нужд	04	12	76 3 01 75610	200	12,9	12,9	20,1	20,1
Муниципальная программа «Управление имуществом и жилищная политика»	04	12	78 0 00 00000		69 423,2		71 238,5	
Подпрограмма «Создание условий для эффективного использования муниципального имущества города Мурманска»	04	12	78 6 00 00000		68 994,2		70 809,5	
Создание условий для вовлечения в хозяйственный оборот объектов муниципального имущества	04	12	78 6 01 00000		68 994,2		70 809,5	
Обеспечение деятельности казенных учреждений	04	12	78 6 01 00030		64 209,8		66 025,1	
Расходы на выплаты персоналу в целях обеспечения выполнения функций государственными (муниципальными) органами, казенными учреждениями, органами управления государственными внебюджетными фондами	04	12	78 6 01 00030	100	60 968,5		62 747,3	
Закупка товаров, работ и услуг для обеспечения государственных (муниципальных) нужд	04	12	78 6 01 00030	200	3 172,4		3 209,5	
Иные бюджетные ассигнования	04	12	78 6 01 00030	800	68,9		68,3	
Мероприятия, связанные с обеспечением проведения оценки рыночной стоимости, экспертизы оценки рыночной стоимости объектов муниципального, бесхозяйного и иного имущества	04	12	78 6 01 20140		1 072,9		1 078,9	
Закупка товаров, работ и услуг для обеспечения государственных (муниципальных) нужд	04	12	78 6 01 20140	200	1 072,9		1 078,9	
Мероприятия, связанные с обеспечением изготовления технической документации на объекты недвижимости	04	12	78 6 01 20150		2 711,5		2 705,5	
Закупка товаров, работ и услуг для обеспечения государственных (муниципальных) нужд	04	12	78 6 01 20150	200	2 711,5		2 705,5	
Мероприятия, связанные с приобретением, внедрением и эксплуатацией автоматизированной системы управления муниципальной собственностью	04	12	78 6 01 20190		1 000,0		1 000,0	
Закупка товаров, работ и услуг для обеспечения государственных (муниципальных) нужд	04	12	78 6 01 20190	200	1 000,0		1 000,0	
Подпрограмма «Реформирование и регулирование земельных и имущественных отношений на территории муниципального образования город Мурманск»	04	12	78 7 00 00000		429,0		429,0	
Регулирование земельных и имущественных отношений на территории муниципального образования город Мурманск	04	12	78 7 01 00000		429,0		429,0	
Формирование земельных участков под объекты недвижимого имущества, выполнение кадастровых съемок	04	12	78 7 01 20130		350,0		350,0	
Закупка товаров, работ и услуг для обеспечения государственных (муниципальных) нужд	04	12	78 7 01 20130	200	350,0		350,0	
Выполнение кадастровых работ по изменению границ земельных участков под многоквартирными домами в целях исключения территорий общего пользования, оврагов, межполосиц, выполнение кадастровых съемок	04	12	78 7 01 20680		79,0		79,0	
Закупка товаров, работ и услуг для обеспечения государственных (муниципальных) нужд	04	12	78 7 01 20680	200	79,0		79,0	
Муниципальная программа «Градостроительная политика»	04	12	79 0 00 00000		46 922,8	12 974,9	46 922,8	12 974,9
Подпрограмма «Поддержка и стимулирование строительства на территории муниципального образования город Мурманск»	04	12	79 1 00 00000		42 722,8	12 974,9	42 722,8	12 974,9
Создание условий для строительства	04	12	79 1 01 00000		42 722,8	12 974,9	42 722,8	12 974,9
Архитектурно-планировочные работы	04	12	79 1 01 20460		15 143,0		12 943,0	
Закупка товаров, работ и услуг для обеспечения государственных (муниципальных) нужд	04	12	79 1 01 20460	200	15 043,0		12 843,0	
Социальное обеспечение и иные выплаты населению	04	12	79 1 01 20460	300	100,0		100,0	
Обеспечение земельных участков под строительство объектами коммунальной инфраструктуры, в том числе земельных участков, предоставляемых на безвозмездной основе многодетным семьям	04	12	79 1 01 20470		1 630,0		3 830,0	
Закупка товаров, работ и услуг для обеспечения государственных (муниципальных) нужд	04	12	79 1 01 20470	200	1 630,0		3 830,0	
Субсидии на планировку территорий, формирование (образование) земельных участков, предоставленных на безвозмездной основе многодетным семьям, и обеспечение их объектами коммунальной и дорожной инфраструктуры	04	12	79 1 01 70960		12 974,9	12 974,9	12 974,9	12 974,9
Закупка товаров, работ и услуг для обеспечения государственных (муниципальных) нужд	04	12	79 1 01 70960	200	12 974,9	12 974,9	12 974,9	12 974,9
Софинансирование за счет средств местного бюджета к субсидии из областного бюджета на планировку территорий, формирование (образование) земельных участков, предоставленных на безвозмездной основе многодетным семьям, и обеспечение их объектами коммунальной и дорожной инфраструктуры	04	12	79 1 01 S0960		12 974,9		12 974,9	
Закупка товаров, работ и услуг для обеспечения государственных (муниципальных) нужд	04	12	79 1 01 S0960	200	12 974,9		12 974,9	
Подпрограмма «Наружная реклама города Мурманска»	04	12	79 2 00 00000		4 200,0		4 200,0	
Осуществление деятельности в сфере наружной рекламы	04	12	79 2 01 00000		4 200,0		4 200,0	
Определение рыночной стоимости права заключения договоров на установку и эксплуатацию рекламных конструкций	04	12	79 2 01 20290		90,0		90,0	
Закупка товаров, работ и услуг для обеспечения государственных (муниципальных) нужд	04	12	79 2 01 20290	200	90,0		90,0	
Изготовление и размещение социальной наружной рекламы	04	12	79 2 01 20340		4 060,0		4 060,0	
Закупка товаров, работ и услуг для обеспечения государственных (муниципальных) нужд	04	12	79 2 01 20340	200	4 060,0		4 060,0	
Внесение изменений в схему размещения рекламных конструкций	04	12	79 2 01 20500		50,0		50,0	
Закупка товаров, работ и услуг для обеспечения государственных (муниципальных) нужд	04	12	79 2 01 20500	200	50,0		50,0	
Муниципальная программа «Жилищно-коммунальное хозяйство»	04	12	80 0 00 00000		110 537,8		113 533,8	
Подпрограмма «Капитальный и текущий ремонт объектов муниципальной собственности города Мурманска»	04	12	80 4 00 00000		110 537,8		113 533,8	
Улучшение технических характеристик объектов муниципальной собственности в жилищно-коммунальной сфере	04	12	80 4 01 00000		110 537,8		113 533,8	
Обеспечение деятельности казенных учреждений	04	12	80 4 01 00030		110 537,8		113 533,8	
Расходы на выплаты персоналу в целях обеспечения выполнения функций государственными (муниципальными) органами, казенными учреждениями, органами управления государственными внебюджетными фондами	04	12	80 4 01 00030	100	96 137,5		98 970,4	
Закупка товаров, работ и услуг для обеспечения государственных (муниципальных) нужд	04	12	80 4 01 00030	200	10 392,1		10 557,4	
Иные бюджетные ассигнования	04	12	80 4 01 00030	800	4 008,2		4 006,0	
Жилищно-коммунальное хозяйство	**05**				**1 071 345,0**	**107 470,8**	**1 088 963,0**	**106 840,2**
Жилищное хозяйство	**05**	**01**			**472 481,3**		**502 998,5**	
Муниципальная программа «Управление имуществом и жилищная политика»	05	01	78 0 00 00000		346 174,3		336 123,2	
Подпрограмма «Переселение граждан из многоквартирных домов, признанных аварийными до 01.01.2014»	05	01	78 1 00 00000		43 171,1			
Комплекс мероприятий, направленных на улучшение жилищных условий граждан, проживающих в аварийном жилищном фонде	05	01	78 1 01 00000		43 171,1			
Организация и проведение сноса расселенных многоквартирных домов, в том числе предпроектные работы	05	01	78 1 01 20640		7 400,0			
Закупка товаров, работ и услуг для обеспечения государственных (муниципальных) нужд	05	01	78 1 01 20640	200	7 400,0			
Мероприятия по ограничению доступа в расселенные аварийные многоквартирные дома	05	01	78 1 01 20670		200,0			
Закупка товаров, работ и услуг для обеспечения государственных (муниципальных) нужд	05	01	78 1 01 20670	200	200,0			
Обеспечение мероприятий по переселению граждан из аварийного жилищного фонда, в том числе переселению граждан из аварийного жилищного фонда с учетом необходимости развития малоэтажного жилищного строительства за счет средств местного бюджета	05	01	78 1 01 S9602		35 571,1			
Капитальные вложения в объекты государственной (муниципальной) собственности	05	01	78 1 01 S9602	400	35 571,1			
Подпрограмма «Обеспечение благоустроенным жильем жителей города Мурманска, проживающих в многоквартирных домах пониженной капитальности, имеющих не все виды благоустройства»	05	01	78 2 00 00000		196 880,0		230 000,0	

Комплекс мероприятий, направленных на улучшение жилищных условий граждан, проживающих в многоквартирных домах пониженной капитальности	05	01	78 2 01 00000		196 880,0		230 000,0
Организация и проведение работ по подготовке документов, содержащих необходимые для осуществления кадастрового учета сведения о земельных участках многоквартирных домов	05	01	78 2 01 20580		650,0		650,0
Закупка товаров, работ и услуг для обеспечения государственных (муниципальных) нужд	05	01	78 2 01 20580	200	650,0		650,0
Организация и проведение сноса расселенных многоквартирных домов, в том числе предпроектные работы	05	01	78 2 01 20640		2 100,0		9 700,0
Закупка товаров, работ и услуг для обеспечения государственных (муниципальных) нужд	05	01	78 2 01 20640	200	2 100,0		9 700,0
Мероприятия по ограничению доступа в расселенные аварийные многоквартирные дома	05	01	78 2 01 20670		100,0		300,0
Закупка товаров, работ и услуг для обеспечения государственных (муниципальных) нужд	05	01	78 2 01 20670	200	100,0		300,0
Строительство и приобретение жилья для граждан, проживающих в многоквартирных домах пониженной капитальности, имеющих не все виды благоустройства	05	01	78 2 01 40050		194 030,0		219 350,0
Капитальные вложения в объекты государственной (муниципальной) собственности	05	01	78 2 01 40050	400	194 030,0		219 350,0
Подпрограмма «Переустройство и (или) перепланировка пустующих муниципальных нежилых помещений для перевода их в муниципальные жилые помещения»	05	01	78 4 00 00000		5 240,9		5 240,9
Мероприятия по переустройству и (или) перепланировке пустующих муниципальных нежилых помещений, переводимых в жилые, и иные работы	05	01	78 4 01 00000		5 240,9		5 240,9
Капитальный и текущий ремонт нежилых помещений, в том числе разработка проектной документации	05	01	78 4 01 20230		5 240,9		5 240,9
Закупка товаров, работ и услуг для обеспечения государственных (муниципальных) нужд	05	01	78 4 01 20230	200	5 240,9		5 240,9
Подпрограмма «Улучшение жилищных условий малоимущих граждан, состоящих на учете в качестве нуждающихся в жилых помещениях, предоставляемых по договорам социального найма»	05	01	78 5 00 00000		30 000,0		30 000,0
Обеспечение населения благоустроенными жилыми помещениями	05	01	78 5 01 00000		30 000,0		30 000,0
Приобретение жилых помещений для предоставления малоимущим гражданам, состоящим на учете в качестве нуждающихся в жилых помещениях, предоставляемых по договорам социального найма	05	01	78 5 01 40060		30 000,0		30 000,0
Капитальные вложения в объекты государственной (муниципальной) собственности	05	01	78 5 01 40060	400	30 000,0		30 000,0
Подпрограмма «Создание условий для эффективного использования муниципального имущества города Мурманска»	05	01	78 6 00 00000		70 882,3		70 882,3
Создание условий для вовлечения в хозяйственный оборот объектов муниципального имущества	05	01	78 6 01 00000		34 550,9		34 550,9
Мероприятия по обеспечению сохранности пустующих муниципальных помещений и нежилых зданий	05	01	78 6 01 20080		4 550,9		4 550,9
Закупка товаров, работ и услуг для обеспечения государственных (муниципальных) нужд	05	01	78 6 01 20080	200	4 550,9		4 550,9
Приобретение жилых помещений для отнесения их к специализированным жилым помещениям	05	01	78 6 01 40110		30 000,0		30 000,0
Капитальные вложения в объекты государственной (муниципальной) собственности	05	01	78 6 01 40110	400	30 000,0		30 000,0
Внесение от имени муниципального образования город Мурманск платы за жилищно-коммунальные услуги	05	01	78 6 02 00000		36 331,4		36 331,4
Внесение платы за жилищно-коммунальные услуги, оказанные уполномоченными юридическими лицами	05	01	78 6 02 20100		36 331,4		36 331,4
Закупка товаров, работ и услуг для обеспечения государственных (муниципальных) нужд	05	01	78 6 02 20100	200	36 331,4		36 331,4
Муниципальная программа «Жилищно-коммунальное хозяйство»	05	01	80 0 00 00000		111 307,0		151 875,3
Подпрограмма «Капитальный и текущий ремонт объектов муниципальной собственности города Мурманска»	05	01	80 4 00 00000		45 206,9		84 402,1
Улучшение технических характеристик объектов муниципальной собственности в жилищно-коммунальной сфере	05	01	80 4 01 00000		45 206,9		84 402,1
Капитальный и текущий ремонт объектов муниципальной собственности	05	01	80 4 01 20200		45 206,9		84 402,1
Закупка товаров, работ и услуг для обеспечения государственных (муниципальных) нужд	05	01	80 4 01 20200	200	45 206,9		84 402,1
Подпрограмма «Стимулирование и поддержка инициатив граждан по управлению многоквартирными домами на территории муниципального образования город Мурманск»	05	01	80 5 00 00000		240,0		240,0
Оказание поддержки по эффективному управлению многоквартирными домами	05	01	80 5 01 00000		240,0		240,0
Обеспечение проведения общегородских конкурсов в рамках реализации мероприятий проекта «Мурманск - город чистоты»	05	01	80 5 01 20520		190,0		190,0
Закупка товаров, работ и услуг для обеспечения государственных (муниципальных) нужд	05	01	80 5 01 20520	200	190,0		190,0
Мероприятия, связанные со стимулированием и поддержкой инициатив граждан по управлению многоквартирными домами на территории муниципального образования город Мурманск	05	01	80 5 01 60080		50,0		50,0
Предоставление субсидий бюджетным, автономным учреждениям и иным некоммерческим организациям	05	01	80 5 01 60080	600	50,0		50,0
Подпрограмма «Представление интересов муниципального образования город Мурманск как собственника жилых помещений»	05	01	80 6 00 00000		65 860,1		67 233,2
Осуществление полномочий собственника муниципальных жилых помещений	05	01	80 6 01 00000		30 998,8		30 998,8
Взносы на проведение капитального ремонта общего имущества многоквартирных домов	05	01	80 6 01 20950		30 998,8		30 998,8
Закупка товаров, работ и услуг для обеспечения государственных (муниципальных) нужд	05	01	80 6 01 20950	200	30 998,8		30 998,8
Предоставление субсидий юридическим лицам и индивидуальным предпринимателям на возмещение и (или) финансовое обеспечение затрат	05	01	80 6 02 00000		34 861,3		36 234,4
Возмещение убытков юридическим лицам и индивидуальным предпринимателям по жилищно-коммунальному хозяйству	05	01	80 6 02 60060		34 861,3		36 234,4
Иные бюджетные ассигнования	05	01	80 6 02 60060	800	34 861,3		36 234,4
Непрограммные направления деятельности	05	01	99 0 00 00000		15 000,0		15 000,0
Непрограммные направления деятельности структурных подразделений администрации города Мурманска	05	01	99 4 00 00000		15 000,0		15 000,0
Предоставление субсидии некоммерческой организации «Фонд капитального ремонта общего имущества в многоквартирных домах в Мурманской области»	05	01	99 4 00 60020		15 000,0		15 000,0
Предоставление субсидий бюджетным, автономным учреждениям и иным некоммерческим организациям	05	01	99 4 00 60020	600	15 000,0		15 000,0
Коммунальное хозяйство	**05**	**02**			**19 592,2**		**22 120,7**
Муниципальная программа «Жилищно-коммунальное хозяйство»	05	02	80 0 00 00000		19 592,2		22 120,7
Подпрограмма «Энергосбережение и повышение энергетической эффективности на территории муниципального образования город Мурманск»	05	02	80 2 00 00000		6 647,0		5 319,7
Мероприятия по улучшению энергетических характеристик жилищного фонда	05	02	80 2 02 00000		6 647,0		5 319,7
Разработка схемы теплоснабжения города Мурманска	05	02	80 2 02 20620		5 741,2		
Закупка товаров, работ и услуг для обеспечения государственных (муниципальных) нужд	05	02	80 2 02 20620	200	5 741,2		
Актуализация схемы теплоснабжения города Мурманска	05	02	80 2 02 21000				4 383,3
Закупка товаров, работ и услуг для обеспечения государственных (муниципальных) нужд	05	02	80 2 02 21000	200			4 383,3
Возмещение расходов нанимателей жилых помещений муниципального жилищного фонда на приобретение и установку индивидуальных, общих (квартирных) и комнатных приборов учета электрической энергии, газа, холодной и горячей воды	05	02	80 2 02 21010		598,8		598,8
Социальное обеспечение и иные выплаты населению	05	02	80 2 02 21010	300	598,8		598,8
Возмещение затрат ресурсоснабжающим организациям по установке коллективных (общедомовых) приборов учета	05	02	80 2 02 60100		307,0		337,6
Иные бюджетные ассигнования	05	02	80 2 02 60100	800	307,0		337,6
Подпрограмма «Подготовка объектов жилищно-коммунального хозяйства муниципального образования город Мурманск к работе в осенне-зимний период»	05	02	80 3 00 00000		2 945,2		6 801,0
Обеспечение готовности коммунальных систем жизнеобеспечения к работе в осенне-зимний период	05	02	80 3 01 00000		2 945,2		6 801,0
Капитальный ремонт муниципальных коммунальных сетей	05	02	80 3 01 20540		2 945,2		6 801,0
Закупка товаров, работ и услуг для обеспечения государственных (муниципальных) нужд	05	02	80 3 01 20540	200	2 945,2		6 801,0
Подпрограмма «Капитальный и текущий ремонт объектов муниципальной собственности города Мурманска»	05	02	80 4 00 00000		10 000,0		10 000,0
Улучшение технических характеристик объектов муниципальной собственности в жилищно-коммунальной сфере	05	02	80 4 01 00000		10 000,0		10 000,0
Капитальный и текущий ремонт объектов коммунального хозяйства	05	02	80 4 01 20550		10 000,0		10 000,0
Закупка товаров, работ и услуг для обеспечения государственных (муниципальных) нужд	05	02	80 4 01 20550	200	10 000,0		10 000,0
Благоустройство	**05**	**03**			**514 003,9**	**107 470,8**	**496 770,0**	**106 840,2**
Муниципальная программа «Развитие транспортной системы»	05	03	77 0 00 00000		386 492,3	60 715,0	370 519,6	60 715,0
Подпрограмма «Содержание и ремонт улично-дорожной сети и объектов благоустройства»	05	03	77 3 00 00000		386 492,3	60 715,0	370 519,6	60 715,0
Содержание и ремонт объектов благоустройства	05	03	77 3 02 00000		327 292,3	31 115,0	311 319,6	31 115,0
Обеспечение деятельности (оказание услуг) подведомственных учреждений, в том числе на предоставление муниципальным бюджетным и автономным учреждениям субсидий	05	03	77 3 02 00020		244 662,3		248 689,6	
Предоставление субсидий бюджетным, автономным учреждениям и иным некоммерческим организациям	05	03	77 3 02 00020	600	244 662,3		248 689,6	
Оказание услуг по перевозке в морг безродных, невостребованных и неопознанных тел умерших	05	03	77 3 02 20110		400,0		400,0	
Закупка товаров, работ и услуг для обеспечения государственных (муниципальных) нужд	05	03	77 3 02 20110	200	400,0		400,0	
Строительство очистных сооружений на выпусках ливневой канализации в водные объекты	05	03	77 3 02 40160		20 000,0			
Капитальные вложения в объекты государственной (муниципальной) собственности	05	03	77 3 02 40160	400	20 000,0			
Субсидия бюджету муниципального образования город Мурманск на осуществление городом Мурманском функций административного центра области	05	03	77 3 02 70580		31 115,0	31 115,0	31 115,0	31 115,0
Предоставление субсидий бюджетным, автономным учреждениям и иным некоммерческим организациям	05	03	77 3 02 70580	600	31 115,0	31 115,0	31 115,0	31 115,0
Софинансирование за счет средств местного бюджета к субсидии из областного бюджета бюджету муниципального образования город Мурманск на осуществление городом Мурманском функций административного центра области	05	03	77 3 02 S0580		31 115,0		31 115,0	
Предоставление субсидий бюджетным, автономным учреждениям и иным некоммерческим организациям	05	03	77 3 02 S0580	600	31 115,0		31 115,0	
Капитальный ремонт и ремонт наружного освещения	05	03	77 3 03 00000		59 200,0	29 600,0	59 200,0	29 600,0
Субсидия бюджету муниципального образования город Мурманск на осуществление городом Мурманском функций административного центра области	05	03	77 3 03 70580		29 600,0	29 600,0	29 600,0	29 600,0
Предоставление субсидий бюджетным, автономным учреждениям и иным некоммерческим организациям	05	03	77 3 03 70580	600	29 600,0	29 600,0	29 600,0	29 600,0
Софинансирование за счет средств местного бюджета к субсидии из областного бюджета бюджету муниципального образования город Мурманск на осуществление городом Мурманском функций административного центра области	05	03	77 3 03 S0580		29 600,0		29 600,0	
Предоставление субсидий бюджетным, автономным учреждениям и иным некоммерческим организациям	05	03	77 3 03 S0580	600	29 600,0		29 600,0	
Муниципальная программа «Жилищно-коммунальное хозяйство»	05	03	80 0 00 00000		4 000,0		4 000,0	
Подпрограмма «Ремонт элементов благоустройства города Мурманска»	05	03	80 1 00 00000		4 000,0		4 000,0	
Приведение подпорных стенок к нормативным требованиям	05	03	80 1 01 00000		4 000,0		4 000,0	
Обеспечение деятельности (оказание услуг) подведомственных учреждений, в том числе на предоставление муниципальным бюджетным и автономным учреждениям субсидий	05	03	80 1 01 00020		4 000,0		4 000,0	
Предоставление субсидий бюджетным, автономным учреждениям и иным некоммерческим организациям	05	03	80 1 01 00020	600	4 000,0		4 000,0	
Муниципальная программа «Обеспечение безопасности проживания и охрана окружающей среды»	05	03	81 0 00 00000		30 000,0		30 000,0	
Подпрограмма «Расширение городского кладбища на 7-8 км автодороги Кола - Мурмаши»	05	03	81 2 00 00000		30 000,0		30 000,0	
Комплекс мероприятий по увеличению и благоустройству площади захоронений	05	03	81 2 01 00000		30 000,0		30 000,0	
Расширение городского кладбища на 7-8 км автодороги Кола - Мурмаши	05	03	81 2 01 40030		30 000,0		30 000,0	
Капитальные вложения в объекты государственной (муниципальной) собственности	05	03	81 2 01 40030	400	30 000,0		30 000,0	
Муниципальная программа «Формирование современной городской среды на территории муниципального образования город Мурманск»	05	03	84 0 00 00000		93 511,6	46 755,8	92 250,4	46 125,2
Подпрограмма «Обеспечение комплексного благоустройства территорий муниципального образования город Мурманск»	05	03	84 1 00 00000		93 511,6	46 755,8	92 250,4	46 125,2
Федеральный проект «Формирование комфортной городской среды»	05	03	84 1 F2 00000		93 511,6	46 755,8	92 250,4	46 125,2
Поддержка государственных программ субъектов Российской Федерации и муниципальных программ формирования современной городской среды	05	03	84 1 F2 55550		93 511,6	46 755,8	92 250,4	46 125,2
Предоставление субсидий бюджетным, автономным учреждениям и иным некоммерческим организациям	05	03	84 1 F2 55550	600	93 511,6	46 755,8	92 250,4	46 125,2
Другие вопросы в области жилищно-коммунального хозяйства	**05**	**05**			**65 267,6**		**67 073,8**	
Муниципальная программа «Жилищно-коммунальное хозяйство»	05	05	80 0 00 00000		65 267,6		67 073,8	
Подпрограмма «Представление интересов муниципального образования город Мурманск как собственника жилых помещений»	05	05	80 6 00 00000		65 267,6		67 073,8	
Осуществление полномочий собственника муниципальных жилых помещений	05	05	80 6 01 00000		65 267,6		67 073,8	
Обеспечение деятельности казенных учреждений	05	05	80 6 01 00030		65 267,6		67 073,8	
Расходы на выплаты персоналу в целях обеспечения выполнения функций государственными (муниципальными) органами, казенными учреждениями, органами управления государственными внебюджетными фондами	05	05	80 6 01 00030	100	61 867,2		63 675,2	
Закупка товаров, работ и услуг для обеспечения государственных (муниципальных) нужд	05	05	80 6 01 00030	200	3 324,0		3 324,9	
Иные бюджетные ассигнования	05	05	80 6 01 00030	800	76,4		73,7	
Охрана окружающей среды	**06**				**66 897,9**		**40 029,3**	
Другие вопросы в области охраны окружающей среды	**06**	**05**			**66 897,9**		**40 029,3**	
Муниципальная программа «Обеспечение безопасности проживания и охрана окружающей среды»	06	05	81 0 00 00000		66 897,9		40 029,3	
Подпрограмма «Охрана окружающей среды в городе Мурманске»	06	05	81 1 00 00000		66 897,9		40 029,3	
Реализация комплекса мероприятий в области охраны окружающей среды	06	05	81 1 01 00000		66 397,9		39 529,3	
Обеспечение деятельности (оказание услуг) подведомственных учреждений, в том числе на предоставление муниципальным бюджетным и автономным учреждениям субсидий	06	05	81 1 01 00020		39 397,9		39 529,3	
Предоставление субсидий бюджетным, автономным учреждениям и иным некоммерческим организациям	06	05	81 1 01 00020	600	39 397,9		39 529,3	
Реализация мероприятий по подготовке к проведению рекультивации городской свалки твердых отходов	06	05	81 1 01 20030		27 000,0			
Закупка товаров, работ и услуг для обеспечения государственных (муниципальных) нужд	06	05	81 1 01 20030	200	27 000,0			

Информирование населения об охране окружающей среды	06	05	81 1 02 00000		500,0		500,0	
Повышение уровня экологической культуры населения города Мурманска	06	05	81 1 02 20440		500,0		500,0	
Закупка товаров, работ и услуг для обеспечения государственных (муниципальных) нужд	06	05	81 1 02 20440	200	500,0		500,0	
Образование	**07**				**8 201 475,8**	**4 524 988,6**	**8 286 679,3**	**4 559 099,0**
Дошкольное образование	**07**	**01**			**3 433 698,2**	**2 064 222,5**	**3 478 866,1**	**2 077 600,9**
Муниципальная программа «Развитие образования»	07	01	71 0 00 00000		3 433 098,2	2 064 222,5	3 478 266,1	2 077 600,9
Подпрограмма «Модернизация образования в городе Мурманске»	07	01	71 1 00 00000		106 366,9		109 667,1	
Развитие современной инфраструктуры системы образования	07	01	71 1 01 00000		98 177,9		109 667,1	
Обеспечение деятельности (оказание услуг) подведомственных учреждений, в том числе на предоставление муниципальным бюджетным и автономным учреждениям субсидий	07	01	71 1 01 00020		48 000,0		48 000,0	
Предоставление субсидий бюджетным, автономным учреждениям и иным некоммерческим организациям	07	01	71 1 01 00020	600	48 000,0		48 000,0	
Строительство (реконструкция) объектов дошкольного образования	07	01	71 1 01 40080		50 177,9		61 667,1	
Капитальные вложения в объекты государственной (муниципальной) собственности	07	01	71 1 01 40080	400	50 177,9		61 667,1	
Мероприятия по улучшению технических характеристик объектов образования	07	01	71 1 02 00000		8 189,0			
Капитальный ремонт объектов дошкольного образования	07	01	71 1 02 20900		8 189,0			
Закупка товаров, работ и услуг для обеспечения государственных (муниципальных) нужд	07	01	71 1 02 20900	200	8 189,0			
Подпрограмма «Доступное и качественное дошкольное образование»	07	01	71 4 00 00000		3 326 731,3	2 064 222,5	3 368 599,0	2 077 600,9
Обеспечение предоставления услуг (выполнения работ) в сфере дошкольного образования	07	01	71 4 01 00000		3 326 731,3	2 064 222,5	3 368 599,0	2 077 600,9
Обеспечение деятельности (оказание услуг) подведомственных учреждений, в том числе на предоставление муниципальным бюджетным и автономным учреждениям субсидий	07	01	71 4 01 00020		1 201 627,0		1 230 116,3	
Предоставление субсидий бюджетным, автономным учреждениям и иным некоммерческим организациям	07	01	71 4 01 00020	600	1 201 627,0		1 230 116,3	
Субсидии бюджетам муниципальных образований на софинансирование расходов, направляемых на оплату труда и начисления на выплаты по оплате труда работникам муниципальных учреждений	07	01	71 4 01 71100		60 881,8	60 881,8	60 881,8	60 881,8
Предоставление субсидий бюджетным, автономным учреждениям и иным некоммерческим организациям	07	01	71 4 01 71100	600	60 881,8	60 881,8	60 881,8	60 881,8
Субвенция на реализацию Закона Мурманской области «О единой субвенции местным бюджетам на финансовое обеспечение образовательной деятельности»	07	01	71 4 01 75310		2 002 468,2	2 002 468,2	2 015 846,6	2 015 846,6
Предоставление субсидий бюджетным, автономным учреждениям и иным некоммерческим организациям	07	01	71 4 01 75310	600	2 002 468,2	2 002 468,2	2 015 846,6	2 015 846,6
Иные межбюджетные трансферты бюджету муниципального образования город Мурманск на реализацию пункта 2 статьи 1 Закона Мурманской области «О сохранении права на меры социальной поддержки отдельных категорий граждан в связи с упразднением поселка городского типа Росляково»	07	01	71 4 01 77050		872,5	872,5	872,5	872,5
Предоставление субсидий бюджетным, автономным учреждениям и иным некоммерческим организациям	07	01	71 4 01 77050	600	872,5	872,5	872,5	872,5
Софинансирование за счет средств местного бюджета к субсидии из областного бюджета на оплату труда и начисления на выплаты по оплате труда работникам муниципальных учреждений	07	01	71 4 01 S1100		60 881,8		60 881,8	
Предоставление субсидий бюджетным, автономным учреждениям и иным некоммерческим организациям	07	01	71 4 01 S1100	600	60 881,8		60 881,8	
Муниципальная программа «Социальная поддержка»	07	01	73 0 00 00000		600,0		600,0	
Подпрограмма «Создание доступной среды для инвалидов и других маломобильных групп населения на территории города Мурманска»	07	01	73 3 00 00000		600,0		600,0	
Проведение мероприятий по созданию безбарьерной среды	07	01	73 3 01 00000		600,0		600,0	
Обеспечение деятельности (оказание услуг) подведомственных учреждений, в том числе на предоставление муниципальным бюджетным и автономным учреждениям субсидий	07	01	73 3 01 00020		600,0		600,0	
Предоставление субсидий бюджетным, автономным учреждениям и иным некоммерческим организациям	07	01	73 3 01 00020	600	600,0		600,0	
Общее образование	**07**	**02**			**3 059 349,1**	**2 266 442,6**	**3 080 866,1**	**2 287 027,3**
Муниципальная программа «Развитие образования»	07	02	71 0 00 00000		3 058 069,1	2 266 442,6	3 079 586,1	2 287 027,3
Подпрограмма «Модернизация образования в городе Мурманске»	07	02	71 1 00 00000		121 876,7		108 559,0	
Развитие современной инфраструктуры системы образования	07	02	71 1 01 00000		65 586,7		63 872,0	
Обеспечение деятельности (оказание услуг) подведомственных учреждений, в том числе на предоставление муниципальным бюджетным и автономным учреждениям субсидий	07	02	71 1 01 00020		65 586,7		63 872,0	
Предоставление субсидий бюджетным, автономным учреждениям и иным некоммерческим организациям	07	02	71 1 01 00020	600	65 586,7		63 872,0	
Мероприятия по улучшению технических характеристик объектов образования	07	02	71 1 02 00000		56 290,0		44 687,0	
Капитальный ремонт объектов общего образования	07	02	71 1 02 20960		56 290,0		44 687,0	
Закупка товаров, работ и услуг для обеспечения государственных (муниципальных) нужд	07	02	71 1 02 20960	200	56 290,0		44 687,0	
Подпрограмма «Обеспечение предоставления муниципальных услуг (работ) в сфере общего и дополнительного образования»	07	02	71 5 00 00000		2 935 738,4	2 266 163,9	2 970 573,1	2 286 748,6
Обеспечение предоставления услуг (выполнения работ) в сфере общего образования	07	02	71 5 01 00000		2 935 738,4	2 266 163,9	2 970 573,1	2 286 748,6
Обеспечение деятельности (оказание услуг) подведомственных учреждений, в том числе на предоставление муниципальным бюджетным и автономным учреждениям субсидий	07	02	71 5 01 00020		669 574,5		683 824,5	
Предоставление субсидий бюджетным, автономным учреждениям и иным некоммерческим организациям	07	02	71 5 01 00020	600	669 574,5		683 824,5	
Субвенция на реализацию Закона Мурманской области «О единой субвенции местным бюджетам на финансовое обеспечение образовательной деятельности»	07	02	71 5 01 75310		2 266 163,9	2 266 163,9	2 286 748,6	2 286 748,6
Предоставление субсидий бюджетным, автономным учреждениям и иным некоммерческим организациям	07	02	71 5 01 75310	600	2 266 163,9	2 266 163,9	2 286 748,6	2 286 748,6
Подпрограмма «Школьное питание»	07	02	71 6 00 00000		454,0	278,7	454,0	278,7
Создание условий для полноценного качественного питания обучающихся	07	02	71 6 01 00000		454,0	278,7	454,0	278,7
Субсидия на обеспечение бесплатным цельным молоком либо питьевым молоком обучающихся 1-4 классов общеобразовательных учреждений, муниципальных образовательных учреждений для детей дошкольного и младшего школьного возраста	07	02	71 6 01 71040		37,8	37,8	37,8	37,8
Предоставление субсидий бюджетным, автономным учреждениям и иным некоммерческим организациям	07	02	71 6 01 71040	600	37,8	37,8	37,8	37,8
Субвенция на обеспечение бесплатным питанием отдельных категорий обучающихся	07	02	71 6 01 75320		240,9	240,9	240,9	240,9
Предоставление субсидий бюджетным, автономным учреждениям и иным некоммерческим организациям	07	02	71 6 01 75320	600	240,9	240,9	240,9	240,9
Софинансирование за счет средств местного бюджета к субсидии из областного бюджета на обеспечение бесплатным цельным молоком либо питьевым молоком обучающихся 1-4 классов общеобразовательных учреждений, муниципальных образовательных учреждений для детей дошкольного и младшего школьного возраста	07	02	71 6 01 S1040		175,3		175,3	
Предоставление субсидий бюджетным, автономным учреждениям и иным некоммерческим организациям	07	02	71 6 01 S1040	600	175,3		175,3	
Муниципальная программа «Развитие транспортной системы»	07	02	77 0 00 00000		440,0		440,0	
Подпрограмма «Повышение безопасности дорожного движения и снижение дорожно-транспортного травматизма»	07	02	77 2 00 00000		440,0		440,0	
Проведение профилактических мероприятий по снижению детского дорожно-транспортного травматизма	07	02	77 2 01 00000		440,0		440,0	
Обеспечение деятельности (оказание услуг) подведомственных учреждений, в том числе на предоставление муниципальным бюджетным и автономным учреждениям субсидий	07	02	77 2 01 00020		440,0		440,0	
Предоставление субсидий бюджетным, автономным учреждениям и иным некоммерческим организациям	07	02	77 2 01 00020	600	440,0		440,0	
Муниципальная программа «Жилищно-коммунальное хозяйство»	07	02	80 0 00 00000		840,0		840,0	
Подпрограмма «Энергосбережение и повышение энергетической эффективности на территории муниципального образования город Мурманск»	07	02	80 2 00 00000		840,0		840,0	
Модернизация энергетических систем с целью эффективного использования энергоресурсов	07	02	80 2 01 00000		840,0		840,0	
Обеспечение деятельности (оказание услуг) подведомственных учреждений, в том числе на предоставление муниципальным бюджетным и автономным учреждениям субсидий	07	02	80 2 01 00020		840,0		840,0	
Предоставление субсидий бюджетным, автономным учреждениям и иным некоммерческим организациям	07	02	80 2 01 00020	600	840,0		840,0	
Дополнительное образование детей	**07**	**03**			**911 985,1**	**1 735,8**	**919 095,3**	**1 883,1**
Муниципальная программа «Развитие образования»	07	03	71 0 00 00000		574 425,7	806,5	580 145,5	806,5
Подпрограмма «Модернизация образования в городе Мурманске»	07	03	71 1 00 00000		12 500,0		12 500,0	
Развитие современной инфраструктуры системы образования	07	03	71 1 01 00000		12 500,0		12 500,0	
Обеспечение деятельности (оказание услуг) подведомственных учреждений, в том числе на предоставление муниципальным бюджетным и автономным учреждениям субсидий	07	03	71 1 01 00020		12 500,0		12 500,0	
Предоставление субсидий бюджетным, автономным учреждениям и иным некоммерческим организациям	07	03	71 1 01 00020	600	12 500,0		12 500,0	
Подпрограмма «Обеспечение предоставления муниципальных услуг (работ) в сфере общего и дополнительного образования»	07	03	71 5 00 00000		561 925,7	806,5	567 645,5	806,5
Обеспечение предоставления услуг (выполнения работ) в сфере дополнительного образования	07	03	71 5 02 00000		561 925,7	806,5	567 645,5	806,5
Обеспечение деятельности (оказание услуг) подведомственных учреждений, в том числе на предоставление муниципальным бюджетным и автономным учреждениям субсидий	07	03	71 5 02 00020		561 119,2		566 839,0	
Предоставление субсидий бюджетным, автономным учреждениям и иным некоммерческим организациям	07	03	71 5 02 00020	600	561 119,2		566 839,0	
Иные межбюджетные трансферты бюджету муниципального образования город Мурманск на реализацию пункта 2 статьи 1 Закона Мурманской области «О сохранении права на меры социальной поддержки отдельных категорий граждан в связи с упразднением поселка городского типа Росляково»	07	03	71 5 02 77050		806,5	806,5	806,5	806,5
Предоставление субсидий бюджетным, автономным учреждениям и иным некоммерческим организациям	07	03	71 5 02 77050	600	806,5	806,5	806,5	806,5
Муниципальная программа «Социальная поддержка»	07	03	73 0 00 00000		1 600,0		746,0	
Подпрограмма «Создание доступной среды для инвалидов и других маломобильных групп населения на территории города Мурманска»	07	03	73 3 00 00000		1 600,0		746,0	
Проведение мероприятий по созданию безбарьерной среды	07	03	73 3 01 00000		1 600,0		746,0	
Обеспечение деятельности (оказание услуг) подведомственных учреждений, в том числе на предоставление муниципальным бюджетным и автономным учреждениям субсидий	07	03	73 3 01 00020		1 600,0		746,0	
Предоставление субсидий бюджетным, автономным учреждениям и иным некоммерческим организациям	07	03	73 3 01 00020	600	1 600,0		746,0	
Муниципальная программа «Развитие культуры»	07	03	74 0 00 00000		335 959,4	929,3	338 203,8	1 076,6
Подпрограмма «Развитие и модернизация муниципальных учреждений в сфере культуры и искусства»	07	03	74 1 00 00000		1 932,6		956,4	147,3
Создание благоприятных условий для развития учреждений сферы культуры и искусства	07	03	74 1 01 00000		1 932,6		661,8	
Обеспечение деятельности (оказание услуг) подведомственных учреждений, в том числе на предоставление муниципальным бюджетным и автономным учреждениям субсидий	07	03	74 1 01 00020		1 932,6		661,8	
Предоставление субсидий бюджетным, автономным учреждениям и иным некоммерческим организациям	07	03	74 1 01 00020	600	1 932,6		661,8	
Федеральный проект «Культурная среда»	07	03	74 1 A1 00000				294,5	147,3
Поддержка отрасли культуры	07	03	74 1 A1 55190				294,5	147,3
Предоставление субсидий бюджетным, автономным учреждениям и иным некоммерческим организациям	07	03	74 1 A1 55190	600			294,5	147,3
Подпрограмма «Эффективное оказание муниципальных услуг и выполнение работ в сфере культуры и искусства»	07	03	74 4 00 00000		334 026,8	929,3	337 247,4	929,3
Обеспечение предоставления муниципальных услуг (выполнения работ) в сфере культуры и искусства	07	03	74 4 01 00000		334 026,8	929,3	337 247,4	929,3
Обеспечение деятельности (оказание услуг) подведомственных учреждений, в том числе на предоставление муниципальным бюджетным и автономным учреждениям субсидий	07	03	74 4 01 00020		333 097,5		336 318,1	
Предоставление субсидий бюджетным, автономным учреждениям и иным некоммерческим организациям	07	03	74 4 01 00020	600	333 097,5		336 318,1	
Иные межбюджетные трансферты бюджету муниципального образования город Мурманск на реализацию пункта 2 статьи 1 Закона Мурманской области «О сохранении права на меры социальной поддержки отдельных категорий граждан в связи с упразднением поселка городского типа Росляково»	07	03	74 4 01 77050		929,3	929,3	929,3	929,3
Предоставление субсидий бюджетным, автономным учреждениям и иным некоммерческим организациям	07	03	74 4 01 77050	600	929,3	929,3	929,3	929,3
Профессиональная подготовка, переподготовка и повышение квалификации	**07**	**05**			**44 596,0**		**45 840,5**	
Муниципальная программа «Развитие образования»	07	05	71 0 00 00000		44 596,0		45 840,5	
Подпрограмма «Обеспечение предоставления муниципальных услуг (работ) в сфере общего и дополнительного образования»	07	05	71 5 00 00000		44 596,0		45 840,5	
Обеспечение предоставления услуг (выполнения работ) в сфере образования	07	05	71 5 03 00000		44 596,0		45 840,5	
Обеспечение деятельности (оказание услуг) подведомственных учреждений, в том числе на предоставление муниципальным бюджетным и автономным учреждениям субсидий	07	05	71 5 03 00020		44 596,0		45 840,5	
Предоставление субсидий бюджетным, автономным учреждениям и иным некоммерческим организациям	07	05	71 5 03 00020	600	44 596,0		45 840,5	
Молодежная политика	**07**	**07**			**227 134,9**	**6 552,1**	**228 807,2**	**6 552,1**
Муниципальная программа «Развитие образования»	07	07	71 0 00 00000		225 674,8	6 552,1	227 347,1	6 552,1
Подпрограмма «Организация отдыха, оздоровления и занятости детей и молодежи города Мурманска»	07	07	71 2 00 00000		37 746,8	6 552,1	37 746,8	6 552,1
Организация отдыха и оздоровления детей и молодежи	07	07	71 2 01 00000		37 746,8	6 552,1	37 746,8	6 552,1
Обеспечение деятельности (оказание услуг) подведомственных учреждений, в том числе на предоставление муниципальным бюджетным и автономным учреждениям субсидий	07	07	71 2 01 00020		5 896,8		5 896,8	
Предоставление субсидий бюджетным, автономным учреждениям и иным некоммерческим организациям	07	07	71 2 01 00020	600	5 896,8		5 896,8	

Проведение мероприятий по организации отдыха и оздоровления детей	07	07	71 2 01 20040		3 966,8		3 966,8	
Закупка товаров, работ и услуг для обеспечения государственных (муниципальных) нужд	07	07	71 2 01 20040	200	3 966,8		3 966,8	
Субсидия на организацию отдыха детей Мурманской области в муниципальных образовательных организациях	07	07	71 2 01 71070		6 552,1	6 552,1	6 552,1	6 552,1
Предоставление субсидий бюджетным, автономным учреждениям и иным некоммерческим организациям	07	07	71 2 01 71070	600	6 552,1	6 552,1	6 552,1	6 552,1
Софинансирование за счет средств местного бюджета к субсидии из областного бюджета на организацию отдыха детей Мурманской области в муниципальных образовательных организациях	07	07	71 2 01 S1070		21 331,1		21 331,1	
Предоставление субсидий бюджетным, автономным учреждениям и иным некоммерческим организациям	07	07	71 2 01 S1070	600	21 331,1		21 331,1	
Подпрограмма «Создание современной инфраструктуры учреждений молодежной политики города Мурманска»	07	07	71 3 00 00000		113 000,0		113 000,0	
Развитие материально-технической базы учреждений молодежной политики	07	07	71 3 01 00000		113 000,0		113 000,0	
Обеспечение деятельности (оказание услуг) подведомственных учреждений, в том числе на предоставление муниципальным бюджетным и автономным учреждениям субсидий	07	07	71 3 01 00020		3 000,0		3 000,0	
Предоставление субсидий бюджетным, автономным учреждениям и иным некоммерческим организациям	07	07	71 3 01 00020	600	3 000,0		3 000,0	
Строительство (реконструкция) объектов молодежной политики	07	07	71 3 01 40100		110 000,0		110 000,0	
Капитальные вложения в объекты государственной (муниципальной) собственности	07	07	71 3 01 40100	400	110 000,0		110 000,0	
Подпрограмма «Молодежь Мурманска»	07	07	71 7 00 00000		74 928,0		76 600,3	
Вовлечение молодежи в социальную практику, формирование деловой, экономической и политической активности молодежи	07	07	71 7 01 00000		74 928,0		76 600,3	
Обеспечение деятельности (оказание услуг) подведомственных учреждений, в том числе на предоставление муниципальным бюджетным и автономным учреждениям субсидий	07	07	71 7 01 00020		72 720,7		74 048,2	
Предоставление субсидий бюджетным, автономным учреждениям и иным некоммерческим организациям	07	07	71 7 01 00020	600	72 720,7		74 048,2	
Премии Главы муниципального образования город Мурманск	07	07	71 7 01 20010				344,8	
Социальное обеспечение и иные выплаты населению	07	07	71 7 01 20010	300			344,8	
Стипендии Главы муниципального образования город Мурманск	07	07	71 7 01 20020		947,3		947,3	
Социальное обеспечение и иные выплаты населению	07	07	71 7 01 20020	300	947,3		947,3	
Мероприятия в области молодежной политики	07	07	71 7 01 20300		260,0		260,0	
Закупка товаров, работ и услуг для обеспечения государственных (муниципальных) нужд	07	07	71 7 01 20300	200	260,0		260,0	
Оказание муниципальной финансовой поддержки молодежным и детским общественным объединениям	07	07	71 7 01 60010		1 000,0		1 000,0	
Предоставление субсидий бюджетным, автономным учреждениям и иным некоммерческим организациям	07	07	71 7 01 60010	600	1 000,0		1 000,0	
Муниципальная программа «Охрана здоровья населения города Мурманска»	07	07	72 0 00 00000		355,1		355,1	
Подпрограмма «Комплексные меры по профилактике наркомании в городе Мурманске»	07	07	72 4 00 00000		355,1		355,1	
Организация профилактической работы по формированию здорового образа жизни и развитию антинаркотической пропаганды в городе Мурманске	07	07	72 4 01 00000		355,1		355,1	
Обеспечение деятельности (оказание услуг) подведомственных учреждений, в том числе на предоставление муниципальным бюджетным и автономным учреждениям субсидий	07	07	72 4 01 00020		355,1		355,1	
Предоставление субсидий бюджетным, автономным учреждениям и иным некоммерческим организациям	07	07	72 4 01 00020	600	355,1		355,1	
Муниципальная программа «Социальная поддержка»	07	07	73 0 00 00000		300,0		300,0	
Подпрограмма «Создание доступной среды для инвалидов и других маломобильных групп населения на территории города Мурманска»	07	07	73 3 00 00000		300,0		300,0	
Проведение мероприятий по созданию безбарьерной среды	07	07	73 3 01 00000		300,0		300,0	
Обеспечение деятельности (оказание услуг) подведомственных учреждений, в том числе на предоставление муниципальным бюджетным и автономным учреждениям субсидий	07	07	73 3 01 00020		300,0		300,0	
Предоставление субсидий бюджетным, автономным учреждениям и иным некоммерческим организациям	07	07	73 3 01 00020	600	300,0		300,0	
Муниципальная программа «Обеспечение безопасности проживания и охрана окружающей среды»	07	07	81 0 00 00000		805,0		805,0	
Подпрограмма «Профилактика правонарушений, экстремизма, терроризма и межнациональных (межэтнических) конфликтов в городе Мурманске»	07	07	81 4 00 00000		805,0		805,0	
Формирование в детской и молодежной среде стойкого непринятия идеологии терроризма, экстремизма, в том числе на межнациональной, религиозной почве, а также негативного отношения к любым формам противоправных деяний	07	07	81 4 03 00000		805,0		805,0	
Обеспечение деятельности (оказание услуг) подведомственных учреждений, в том числе на предоставление муниципальным бюджетным и автономным учреждениям субсидий	07	07	81 4 03 00020		805,0		805,0	
Предоставление субсидий бюджетным, автономным учреждениям и иным некоммерческим организациям	07	07	81 4 03 00020	600	805,0		805,0	
Другие вопросы в области образования	**07**	**09**			**524 712,6**	**186 035,6**	**533 204,2**	**186 035,6**
Муниципальная программа «Развитие образования»	07	09	71 0 00 00000		524 481,6	186 035,6	532 973,2	186 035,6
Подпрограмма «Модернизация образования в городе Мурманске»	07	09	71 1 00 00000		6 115,0		6 115,0	
Развитие современной инфраструктуры системы образования	07	09	71 1 01 00000		6 115,0		6 115,0	
Обеспечение деятельности (оказание услуг) подведомственных учреждений, в том числе на предоставление муниципальным бюджетным и автономным учреждениям субсидий	07	09	71 1 01 00020		6 115,0		6 115,0	
Предоставление субсидий бюджетным, автономным учреждениям и иным некоммерческим организациям	07	09	71 1 01 00020	600	6 115,0		6 115,0	
Подпрограмма «Обеспечение предоставления муниципальных услуг (работ) в сфере общего и дополнительного образования»	07	09	71 5 00 00000		304 958,7		313 211,6	
Обеспечение предоставления услуг (выполнения работ) в сфере образования	07	09	71 5 03 00000		304 958,7		313 211,6	
Обеспечение деятельности (оказание услуг) подведомственных учреждений, в том числе на предоставление муниципальным бюджетным и автономным учреждениям субсидий	07	09	71 5 03 00020		304 958,7		313 211,6	
Предоставление субсидий бюджетным, автономным учреждениям и иным некоммерческим организациям	07	09	71 5 03 00020	600	304 958,7		313 211,6	
Подпрограмма «Школьное питание»	07	09	71 6 00 00000		213 307,9	186 035,6	213 546,6	186 035,6
Создание условий для полноценного качественного питания обучающихся	07	09	71 6 01 00000		213 307,9	186 035,6	213 546,6	186 035,6
Обеспечение деятельности (оказание услуг) подведомственных учреждений, в том числе на предоставление муниципальным бюджетным и автономным учреждениям субсидий	07	09	71 6 01 00020		8 143,2		8 381,9	
Предоставление субсидий бюджетным, автономным учреждениям и иным некоммерческим организациям	07	09	71 6 01 00020	600	8 143,2		8 381,9	
Субсидия на обеспечение бесплатным цельным молоком либо питьевым молоком обучающихся 1-4 классов общеобразовательных учреждений, муниципальных образовательных учреждений для детей дошкольного и младшего школьного возраста	07	09	71 6 01 71040		6 006,5	6 006,5	6 006,5	6 006,5
Предоставление субсидий бюджетным, автономным учреждениям и иным некоммерческим организациям	07	09	71 6 01 71040	600	6 006,5	6 006,5	6 006,5	6 006,5
Субвенция на обеспечение бесплатным питанием отдельных категорий обучающихся	07	09	71 6 01 75320		180 029,1	180 029,1	180 029,1	180 029,1
Предоставление субсидий бюджетным, автономным учреждениям и иным некоммерческим организациям	07	09	71 6 01 75320	600	180 029,1	180 029,1	180 029,1	180 029,1
Софинансирование за счет средств местного бюджета к субсидии из областного бюджета на обеспечение бесплатным цельным молоком либо питьевым молоком обучающихся 1-4 классов общеобразовательных учреждений, муниципальных образовательных учреждений для детей дошкольного и младшего школьного возраста	07	09	71 6 01 S1040		19 129,1		19 129,1	
Предоставление субсидий бюджетным, автономным учреждениям и иным некоммерческим организациям	07	09	71 6 01 S1040	600	19 129,1		19 129,1	
Подпрограмма «Молодежь Мурманска»	07	09	71 7 00 00000		100,0		100,0	
Вовлечение молодежи в социальную практику, формирование деловой, экономической и политической активности молодежи	07	09	71 7 01 00000		100,0		100,0	
Мероприятия в области молодежной политики	07	09	71 7 01 20300		100,0		100,0	
Расходы на выплаты персоналу в целях обеспечения выполнения функций государственными (муниципальными) органами, казенными учреждениями, органами управления государственными внебюджетными фондами	07	09	71 7 01 20300	100	100,0		100,0	
Муниципальная программа «Охрана здоровья населения города Мурманска»	07	09	72 0 00 00000		76,0		76,0	
Подпрограмма «Комплексные меры по профилактике наркомании в городе Мурманске»	07	09	72 4 00 00000		76,0		76,0	
Организация профилактической работы по формированию здорового образа жизни и развитию антинаркотической пропаганды в городе Мурманске	07	09	72 4 01 00000		76,0		76,0	
Обеспечение деятельности (оказание услуг) подведомственных учреждений, в том числе на предоставление муниципальным бюджетным и автономным учреждениям субсидий	07	09	72 4 01 00020		76,0		76,0	
Предоставление субсидий бюджетным, автономным учреждениям и иным некоммерческим организациям	07	09	72 4 01 00020	600	76,0		76,0	
Муниципальная программа «Обеспечение безопасности проживания и охрана окружающей среды»	07	09	81 0 00 00000		155,0		155,0	
Подпрограмма «Профилактика правонарушений, экстремизма, терроризма и межнациональных (межэтнических) конфликтов в городе Мурманске»	07	09	81 4 00 00000		155,0		155,0	
Формирование в детской и молодежной среде стойкого непринятия идеологии терроризма, экстремизма, в том числе на межнациональной, религиозной почве, а также негативного отношения к любым формам противоправных деяний	07	09	81 4 03 00000		155,0		155,0	
Обеспечение деятельности (оказание услуг) подведомственных учреждений, в том числе на предоставление муниципальным бюджетным и автономным учреждениям субсидий	07	09	81 4 03 00020		155,0		155,0	
Предоставление субсидий бюджетным, автономным учреждениям и иным некоммерческим организациям	07	09	81 4 03 00020	600	155,0		155,0	
Культура, кинематография	**08**				**673 922,4**	**37 460,4**	**668 045,7**	**847,1**
Культура	**08**	**01**			**571 012,3**	**847,1**	**577 581,2**	**847,1**
Муниципальная программа «Развитие культуры»	08	01	74 0 00 00000		571 012,3	847,1	577 581,2	847,1
Подпрограмма «Развитие и модернизация муниципальных учреждений в сфере культуры и искусства»	08	01	74 1 00 00000		11 706,1		13 688,0	
Создание благоприятных условий для развития учреждений сферы культуры и искусства	08	01	74 1 01 00000		11 706,1		13 688,0	
Обеспечение деятельности (оказание услуг) подведомственных учреждений, в том числе на предоставление муниципальным бюджетным и автономным учреждениям субсидий	08	01	74 1 01 00020		11 706,1		13 688,0	
Предоставление субсидий бюджетным, автономным учреждениям и иным некоммерческим организациям	08	01	74 1 01 00020	600	11 706,1		13 688,0	
Подпрограмма «Строительство, благоустройство, ремонт и содержание общественных территорий города Мурманска»	08	01	74 2 00 00000		225 380,3		229 882,2	
Создание благоприятных условий для массового отдыха жителей города	08	01	74 2 01 00000		225 380,3		229 882,2	
Обеспечение деятельности (оказание услуг) подведомственных учреждений, в том числе на предоставление муниципальным бюджетным и автономным учреждениям субсидий	08	01	74 2 01 00020		225 380,3		229 882,2	
Предоставление субсидий бюджетным, автономным учреждениям и иным некоммерческим организациям	08	01	74 2 01 00020	600	225 380,3		229 882,2	
Подпрограмма «Поддержка традиций и народного творчества, развитие творческого потенциала жителей города»	08	01	74 3 00 00000		44 053,0		44 053,0	
Сохранение и развитие культурных традиций, народного творчества и развитие творческого потенциала населения	08	01	74 3 01 00000		44 053,0		44 053,0	
Обеспечение деятельности (оказание услуг) подведомственных учреждений, в том числе на предоставление муниципальным бюджетным и автономным учреждениям субсидий	08	01	74 3 01 00020		20 400,0		20 400,0	
Предоставление субсидий бюджетным, автономным учреждениям и иным некоммерческим организациям	08	01	74 3 01 00020	600	20 400,0		20 400,0	
Премии Главы муниципального образования город Мурманск	08	01	74 3 01 20010		150,0		150,0	
Социальное обеспечение и иные выплаты населению	08	01	74 3 01 20010	300	150,0		150,0	
Обеспечение доступности информации о событиях культурной, общественно-политической жизни города	08	01	74 3 01 20990		13 503,0		13 503,0	
Закупка товаров, работ и услуг для обеспечения государственных (муниципальных) нужд	08	01	74 3 01 20990	200	13 503,0		13 503,0	
Субсидия некоммерческим организациям на организацию и проведение мероприятий в сфере культуры	08	01	74 3 01 60090		10 000,0		10 000,0	
Предоставление субсидий бюджетным, автономным учреждениям и иным некоммерческим организациям	08	01	74 3 01 60090	600	10 000,0		10 000,0	
Подпрограмма «Эффективное оказание муниципальных услуг и выполнение работ в сфере культуры и искусства»	08	01	74 4 00 00000		289 872,9	847,1	289 958,0	847,1
Обеспечение предоставления муниципальных услуг (выполнения работ) в сфере культуры и искусства	08	01	74 4 01 00000		289 872,9	847,1	289 958,0	847,1
Обеспечение деятельности (оказание услуг) подведомственных учреждений, в том числе на предоставление муниципальным бюджетным и автономным учреждениям субсидий	08	01	74 4 01 00020		289 025,8		289 110,9	
Предоставление субсидий бюджетным, автономным учреждениям и иным некоммерческим организациям	08	01	74 4 01 00020	600	289 025,8		289 110,9	
Иные межбюджетные трансферты бюджету муниципального образования город Мурманск на реализацию пункта 2 статьи 1 Закона Мурманской области «О сохранении права на меры социальной поддержки отдельных категорий граждан в связи с упразднением поселка городского типа Росляково»	08	01	74 4 01 77050		847,1	847,1	847,1	847,1
Предоставление субсидий бюджетным, автономным учреждениям и иным некоммерческим организациям	08	01	74 4 01 77050	600	847,1	847,1	847,1	847,1
Другие вопросы в области культуры, кинематографии	**08**	**04**			**102 910,1**	**36 613,3**	**90 464,5**	
Муниципальная программа «Охрана здоровья населения города Мурманска»	08	04	72 0 00 00000		104,7		104,7	
Подпрограмма «Комплексные меры по профилактике наркомании в городе Мурманске»	08	04	72 4 00 00000		104,7		104,7	
Организация профилактической работы по формированию здорового образа жизни и развитию антинаркотической пропаганды в городе Мурманске	08	04	72 4 01 00000		104,7		104,7	
Обеспечение деятельности (оказание услуг) подведомственных учреждений, в том числе на предоставление муниципальным бюджетным и автономным учреждениям субсидий	08	04	72 4 01 00020		104,7		104,7	
Предоставление субсидий бюджетным, автономным учреждениям и иным некоммерческим организациям	08	04	72 4 01 00020	600	104,7		104,7	
Муниципальная программа «Развитие культуры»	08	04	74 0 00 00000		29 078,7		24 764,8	
Подпрограмма «Строительство, благоустройство, ремонт и содержание общественных территорий города Мурманска»	08	04	74 2 00 00000		10 000,0		5 000,0	
Создание благоприятных условий для массового отдыха жителей города	08	04	74 2 01 00000		10 000,0		5 000,0	
Обеспечение деятельности (оказание услуг) подведомственных учреждений, в том числе на предоставление муниципальным бюджетным и автономным учреждениям субсидий	08	04	74 2 01 00020		10 000,0		5 000,0	

Предоставление субсидий бюджетным, автономным учреждениям и иным некоммерческим организациям	08	04	74 2 01 00020	600	10 000,0		5 000,0	
Подпрограмма «Эффективное оказание муниципальных услуг и выполнение работ в сфере культуры и искусства»	08	04	74 4 00 00000		19 078,7		19 764,8	
Обеспечение предоставления муниципальных услуг (выполнения работ) в сфере культуры и искусства	08	04	74 4 01 00000		19 078,7		19 764,8	
Обеспечение деятельности (оказание услуг) подведомственных учреждений, в том числе на предоставление муниципальным бюджетным и автономным учреждениям субсидий	08	04	74 4 01 00020		19 078,7		19 764,8	
Предоставление субсидий бюджетным, автономным учреждениям и иным некоммерческим организациям	08	04	74 4 01 00020	600	19 078,7		19 764,8	
Муниципальная программа «Обеспечение безопасности проживания и охрана окружающей среды»	08	04	81 0 00 00000		500,0		595,0	
Подпрограмма «Профилактика правонарушений, экстремизма, терроризма и межнациональных (межэтнических) конфликтов в городе Мурманске»	08	04	81 4 00 00000		500,0		595,0	
Формирование в детской и молодежной среде стойкого непринятия идеологии терроризма, экстремизма, в том числе на межнациональной, религиозной почве, а также негативного отношения к любым формам противоправных деяний	08	04	81 4 03 00000		500,0		595,0	
Обеспечение деятельности (оказание услуг) подведомственных учреждений, в том числе на предоставление муниципальным бюджетным и автономным учреждениям субсидий	08	04	81 4 03 00020		500,0		595,0	
Предоставление субсидий бюджетным, автономным учреждениям и иным некоммерческим организациям	08	04	81 4 03 00020	600	500,0		595,0	
Муниципальная программа «Формирование современной городской среды на территории муниципального образования город Мурманск»	08	04	84 0 00 00000		73 226,7	36 613,3	65 000,0	
Подпрограмма «Обеспечение комплексного благоустройства территорий муниципального образования город Мурманск»	08	04	84 1 00 00000		73 226,7	36 613,3	65 000,0	
Благоустройство общественных территорий	08	04	84 1 01 00000				65 000,0	
Обеспечение деятельности (оказание услуг) подведомственных учреждений, в том числе на предоставление муниципальным бюджетным и автономным учреждениям субсидий	08	04	84 1 01 00020				65 000,0	
Предоставление субсидий бюджетным, автономным учреждениям и иным некоммерческим организациям	08	04	84 1 01 00020	600			65 000,0	
Федеральный проект «Формирование комфортной городской среды»	08	04	84 1 F2 00000		73 226,7	36 613,3		
Поддержка государственных программ субъектов Российской Федерации и муниципальных программ формирования современной городской среды	08	04	84 1 F2 55550		73 226,7	36 613,3		
Предоставление субсидий бюджетным, автономным учреждениям и иным некоммерческим организациям	08	04	84 1 F2 55550	600	73 226,7	36 613,3		
Социальная политика	**10**				**763 452,0**	**644 789,7**	**740 117,2**	**622 107,7**
Пенсионное обеспечение	**10**	**01**			**30 360,0**		**30 360,0**	
Муниципальная программа «Социальная поддержка»	10	01	73 0 00 00000		30 360,0		30 360,0	
Подпрограмма «Дополнительные меры социальной поддержки отдельных категорий граждан»	10	01	73 2 00 00000		30 360,0		30 360,0	
Обеспечение дополнительных мер социальной поддержки отдельных категорий граждан	10	01	73 2 01 00000		30 360,0		30 360,0	
Предоставление дополнительного пенсионного обеспечения муниципальным служащим в органах местного самоуправления муниципального образования город Мурманск и лицам, замещавшим муниципальные должности в муниципальном образовании город Мурманск	10	01	73 2 01 80060		30 360,0		30 360,0	
Социальное обеспечение и иные выплаты населению	10	01	73 2 01 80060	300	30 360,0		30 360,0	
Социальное обеспечение населения	**10**	**03**			**205 699,2**	**117 726,9**	**204 235,9**	**116 916,4**
Муниципальная программа «Социальная поддержка»	10	03	73 0 00 00000		25 504,2	6 534,5	25 694,7	6 550,2
Подпрограмма «Дополнительные меры социальной поддержки отдельных категорий граждан»	10	03	73 2 00 00000		14 974,0	1 004,3	15 164,5	1 020,0
Обеспечение дополнительных мер социальной поддержки отдельных категорий граждан	10	03	73 2 01 00000		5 683,7	1 004,3	5 703,4	1 020,0
Обеспечение деятельности (оказание услуг) подведомственных учреждений, в том числе на предоставление муниципальным бюджетным и автономным учреждениям субсидий	10	03	73 2 01 00020		3 800,0		3 800,0	
Предоставление субсидий бюджетным, автономным учреждениям и иным некоммерческим организациям	10	03	73 2 01 00020	600	3 800,0		3 800,0	
Организация мероприятий по ремонту квартир ветеранов Великой Отечественной войны, в том числе экспертиза	10	03	73 2 01 20070		390,0		390,0	
Закупка товаров, работ и услуг для обеспечения государственных (муниципальных) нужд	10	03	73 2 01 20070	200	390,0		390,0	
Обеспечение социальных гарантий и усиление адресной направленности дополнительных мер социальной поддержки отдельных категорий граждан	10	03	73 2 01 20260		489,4		493,4	
Закупка товаров, работ и услуг для обеспечения государственных (муниципальных) нужд	10	03	73 2 01 20260	200	341,6		344,5	
Социальное обеспечение и иные выплаты населению	10	03	73 2 01 20260	300	147,8		148,9	
Субвенция на возмещение расходов по гарантированному перечню услуг по погребению	10	03	73 2 01 75230		1 004,3	1 004,3	1 020,0	1 020,0
Иные бюджетные ассигнования	10	03	73 2 01 75230	800	1 004,3	1 004,3	1 020,0	1 020,0
Оказание материальной поддержки отдельным категориям граждан	10	03	73 2 02 00000		5 905,1		5 901,1	
Единовременная материальная помощь участникам и инвалидам Великой Отечественной войны в связи с празднованием Дня Победы	10	03	73 2 02 80030		225,0		225,0	
Социальное обеспечение и иные выплаты населению	10	03	73 2 02 80030	300	225,0		225,0	
Оказание материальной помощи инвалидам	10	03	73 2 02 80040		490,0		490,0	
Социальное обеспечение и иные выплаты населению	10	03	73 2 02 80040	300	490,0		490,0	
Оказание материальной помощи лицам, оказавшимся в трудной жизненной ситуации	10	03	73 2 02 80050		5 190,1		5 186,1	
Социальное обеспечение и иные выплаты населению	10	03	73 2 02 80050	300	5 190,1		5 186,1	
Обеспечение реализации льгот лицам, удостоенным звания «Почетный гражданин города-героя Мурманска»	10	03	73 2 03 00000		3 385,2		3 560,0	
Реализация Положения о звании «Почетный гражданин города-героя Мурманска» в части обеспечения единым социальным проездным билетом	10	03	73 2 03 80070		349,4		349,4	
Социальное обеспечение и иные выплаты населению	10	03	73 2 03 80070	300	349,4		349,4	
Реализация Положения о звании «Почетный гражданин города-героя Мурманска» в части предоставления ежемесячной доплаты к государственной трудовой пенсии	10	03	73 2 03 81010		2 391,3		2 531,6	
Социальное обеспечение и иные выплаты населению	10	03	73 2 03 81010	300	2 391,3		2 531,6	
Реализация Положения о звании «Почетный гражданин города-героя Мурманска» в части предоставления ежегодной единовременной материальной помощи на санаторное лечение и оздоровительные мероприятия	10	03	73 2 03 81020		534,5		569,0	
Социальное обеспечение и иные выплаты населению	10	03	73 2 03 81020	300	534,5		569,0	
Реализация Положения о звании «Почетный гражданин города-героя Мурманска» в части возмещения расходов за ритуальные услуги, оказываемые специализированными организациями	10	03	73 2 03 81030		110,0		110,0	
Социальное обеспечение и иные выплаты населению	10	03	73 2 03 81030	300	110,0		110,0	
Подпрограмма «Создание доступной среды для инвалидов и других маломобильных групп населения на территории города Мурманска»	10	03	73 3 00 00000		5 000,0		5 000,0	
Проведение мероприятий по созданию безбарьерной среды	10	03	73 3 01 00000		5 000,0		5 000,0	
Приспособление жилых помещений и общего домового имущества в многоквартирных домах с учетом потребностей инвалидов, в том числе проведение обследований, разработка проектной документации, выполнение инженерных изысканий, проверка достоверности определения сметной стоимости, восстановительные работы	10	03	73 3 01 20090		5 000,0		5 000,0	
Закупка товаров, работ и услуг для обеспечения государственных (муниципальных) нужд	10	03	73 3 01 20090	200	5 000,0		5 000,0	
Подпрограмма «Социальная поддержка отдельных категорий граждан жилого района Росляково»	10	03	73 4 00 00000		5 530,2	5 530,2	5 530,2	5 530,2
Реализация прав на меры социальной поддержки отдельных категорий граждан в связи с упразднением поселка городского типа Росляково	10	03	73 4 01 00000		5 530,2	5 530,2	5 530,2	5 530,2
Субвенция бюджету муниципального образования город Мурманск на осуществление органами местного самоуправления муниципального образования город Мурманск государственных полномочий по предоставлению ежемесячной денежной выплаты на оплату жилого помещения и (или) коммунальных услуг специалистам муниципальных учреждений (организаций), указанным в пункте 1 статьи 1, и лицам, указанным в статье 2 Закона Мурманской области «О сохранении права на меры социальной поддержки отдельных категорий граждан в связи с упразднением поселка городского типа Росляково»	10	03	73 4 01 75120		5 530,2	5 530,2	5 530,2	5 530,2
Социальное обеспечение и иные выплаты населению	10	03	73 4 01 75120	300	5 530,2	5 530,2	5 530,2	5 530,2
Муниципальная программа «Развитие транспортной системы»	10	03	77 0 00 00000		93 662,3	93 662,3	93 662,5	93 662,5
Подпрограмма «Транспортное обслуживание населения»	10	03	77 4 00 00000		93 647,2	93 647,2	93 647,2	93 647,2
Организация транспортного обслуживания населения по муниципальным маршрутам регулярных перевозок	10	03	77 4 01 00000		93 647,2	93 647,2	93 647,2	93 647,2
Субвенция на реализацию Закона Мурманской области «О предоставлении льготного проезда на городском электрическом и автомобильном транспорте общего пользования обучающимся государственных областных и муниципальных образовательных организаций Мурманской области»	10	03	77 4 01 76600		93 647,2	93 647,2	93 647,2	93 647,2
Иные бюджетные ассигнования	10	03	77 4 01 76600	800	93 647,2	93 647,2	93 647,2	93 647,2
Аналитическая ведомственная целевая программа «Обеспечение деятельности комитета по развитию городского хозяйства администрации города Мурманска»	10	03	77 5 00 00000		15,1	15,1	15,3	15,3
Эффективное выполнение муниципальных функций в сфере развития городского хозяйства	10	03	77 5 01 00000		15,1	15,1	15,3	15,3
Субвенция на возмещение расходов по гарантированному перечню услуг по погребению	10	03	77 5 01 75230		15,1	15,1	15,3	15,3
Закупка товаров, работ и услуг для обеспечения государственных (муниципальных) нужд	10	03	77 5 01 75230	200	15,1	15,1	15,3	15,3
Муниципальная программа «Управление имуществом и жилищная политика»	10	03	78 0 00 00000		83 808,7	16 689,3	82 153,5	15 861,7
Подпрограмма «Обеспечение жильем молодых и многодетных семей города Мурманска»	10	03	78 3 00 00000		83 808,7	16 689,3	82 153,5	15 861,7
Предоставление социальной поддержки для улучшения жилищных условий молодым и многодетным семьям	10	03	78 3 01 00000		83 808,7	16 689,3	82 153,5	15 861,7
Предоставление молодым и многодетным семьям - участникам подпрограммы социальных выплат на приобретение (строительство) жилья, дополнительных социальных выплат в связи с рождением (усыновлением) ребенка	10	03	78 3 01 20050		50 355,1		50 355,1	
Социальное обеспечение и иные выплаты населению	10	03	78 3 01 20050	300	50 355,1		50 355,1	
Мероприятия по информационной поддержке обеспечения жильем молодых и многодетных семей, а также организация проведения мероприятий по выдаче свидетельств молодым и многодетным семьям	10	03	78 3 01 20060		75,0		75,0	
Закупка товаров, работ и услуг для обеспечения государственных (муниципальных) нужд	10	03	78 3 01 20060	200	75,0		75,0	
Реализация мероприятий по обеспечению жильем молодых семей	10	03	78 3 01 L4970		33 378,7	16 689,3	31 723,5	15 861,7
Социальное обеспечение и иные выплаты населению	10	03	78 3 01 L4970	300	33 378,7	16 689,3	31 723,5	15 861,7
Муниципальная программа «Градостроительная политика»	10	03	79 0 00 00000		1 600,0	800,0	1 600,0	800,0
Подпрограмма «Поддержка и стимулирование строительства на территории муниципального образования город Мурманск»	10	03	79 1 00 00000		1 600,0	800,0	1 600,0	800,0
Создание условий для строительства	10	03	79 1 01 00000		1 600,0	800,0	1 600,0	800,0
Субсидии для предоставления социальных выплат многодетным семьям для строительства жилья на предоставленных на безвозмездной основе земельных участках	10	03	79 1 01 71000		800,0	800,0	800,0	800,0
Социальное обеспечение и иные выплаты населению	10	03	79 1 01 71000	300	800,0	800,0	800,0	800,0
Софинансирование за счет средств местного бюджета к субсидии из областного бюджета для предоставления социальных выплат многодетным семьям для строительства жилья на предоставленных на безвозмездной основе земельных участках	10	03	79 1 01 S1000		800,0		800,0	
Социальное обеспечение и иные выплаты населению	10	03	79 1 01 S1000	300	800,0		800,0	
Муниципальная программа «Жилищно-коммунальное хозяйство»	10	03	80 0 00 00000		348,9	40,7	350,1	41,9
Подпрограмма «Представление интересов муниципального образования город Мурманск как собственника жилых помещений»	10	03	80 6 00 00000		308,2		308,2	
Предоставление субсидий юридическим лицам и индивидуальным предпринимателям на возмещение и (или) финансовое обеспечение затрат	10	03	80 6 02 00000		308,2		308,2	
Возмещение затрат юридическим лицам и индивидуальным предпринимателям по оказанию мер социальной поддержки жителям и защитникам блокадного Ленинграда по оплате жилья и коммунальных услуг	10	03	80 6 02 60030		308,2		308,2	
Предоставление субсидий бюджетным, автономным учреждениям и иным некоммерческим организациям	10	03	80 6 02 60030	600	18,9		18,9	
Иные бюджетные ассигнования	10	03	80 6 02 60030	800	289,3		289,3	
Аналитическая ведомственная целевая программа «Обеспечение деятельности комитета по жилищной политике администрации города Мурманска»	10	03	80 7 00 00000		40,7	40,7	41,9	41,9
Эффективное выполнение муниципальных функций и переданных государственных полномочий в жилищно-коммунальной сфере	10	03	80 7 01 00000		40,7	40,7	41,9	41,9
Субвенция бюджету муниципального образования город Мурманск на осуществление органами местного самоуправления муниципального образования город Мурманск государственных полномочий по организации предоставления ежемесячной денежной выплаты на оплату жилого помещения и (или) коммунальных услуг специалистам муниципальных учреждений (организаций), указанным в пункте 1 статьи 1, и лицам, указанным в статье 2 Закона Мурманской области «О сохранении права на меры социальной поддержки отдельных категорий граждан в связи с упразднением поселка городского типа Росляково»	10	03	80 7 01 75130		40,7	40,7	41,9	41,9
Закупка товаров, работ и услуг для обеспечения государственных (муниципальных) нужд	10	03	80 7 01 75130	200	40,7	40,7	41,9	41,9
Непрограммные направления деятельности	10	03	99 0 00 00000		775,0		775,0	
Непрограммные направления деятельности Совета депутатов города Мурманска	10	03	99 1 00 00000		775,0		775,0	
Мероприятия, связанные с награждением Почетной грамотой, присвоением почетных званий и знаков отличия	10	03	99 1 00 20650		775,0		775,0	
Закупка товаров, работ и услуг для обеспечения государственных (муниципальных) нужд	10	03	99 1 00 20650	200	200,0		200,0	
Социальное обеспечение и иные выплаты населению	10	03	99 1 00 20650	300	575,0		575,0	
Охрана семьи и детства	**10**	**04**			**527 392,8**	**527 062,8**	**505 521,3**	**505 191,3**
Муниципальная программа «Развитие образования»	10	04	71 0 00 00000		122 402,9	122 402,9	123 196,7	123 196,7
Подпрограмма «Доступное и качественное дошкольное образование»	10	04	71 4 00 00000		95 586,5	95 586,5	95 586,5	95 586,5

Обеспечение предоставления услуг (выполнения работ) в сфере дошкольного образования	10	04	71 4 01 00000		95 586,5	95 586,5	95 586,5	95 586,5
Субвенция на расходы, связанные с выплатой компенсации родительской платы за присмотр и уход за детьми, посещающими образовательные организации, реализующие общеобразовательные программы дошкольного образования (банковские, почтовые услуги, расходы на компенсацию затрат деятельности органов местного самоуправления и учреждений, находящихся в их ведении)	10	04	71 4 01 75360		1 874,2	1 874,2	1 874,2	1 874,2
Закупка товаров, работ и услуг для обеспечения государственных (муниципальных) нужд	10	04	71 4 01 75360	200	468,6	468,6	468,6	468,6
Предоставление субсидий бюджетным, автономным учреждениям и иным некоммерческим организациям	10	04	71 4 01 75360	600	1 405,6	1 405,6	1 405,6	1 405,6
Субвенция на выплату компенсации родительской платы за присмотр и уход за детьми, посещающими образовательные организации, реализующие общеобразовательные программы дошкольного образования	10	04	71 4 01 75370		93 712,3	93 712,3	93 712,3	93 712,3
Социальное обеспечение и иные выплаты населению	10	04	71 4 01 75370	300	93 712,3	93 712,3	93 712,3	93 712,3
Аналитическая ведомственная целевая программа «Развитие системы образования города Мурманска через эффективное выполнение муниципальных функций»	10	04	71 8 00 00000		26 816,4	26 816,4	27 610,2	27 610,2
Эффективное выполнение муниципальных функций в сфере образования	10	04	71 8 01 00000		26 816,4	26 816,4	27 610,2	27 610,2
Субвенция на организацию предоставления мер социальной поддержки по оплате жилого помещения и коммунальных услуг детям-сиротам и детям, оставшимся без попечения родителей, лицам из числа детей-сирот и детей, оставшихся без попечения родителей	10	04	71 8 01 75210		328,4	328,4	338,2	338,2
Расходы на выплаты персоналу в целях обеспечения выполнения функций государственными (муниципальными) органами, казенными учреждениями, органами управления государственными внебюджетными фондами	10	04	71 8 01 75210	100	188,5	188,5	188,5	188,5
Закупка товаров, работ и услуг для обеспечения государственных (муниципальных) нужд	10	04	71 8 01 75210	200	139,9	139,9	149,7	149,7
Субвенция на реализацию Закона Мурманской области «О наделении органов местного самоуправления муниципальных образований со статусом городского округа и муниципального района отдельными государственными полномочиями по опеке и попечительству в отношении несовершеннолетних»	10	04	71 8 01 75520		26 488,0	26 488,0	27 272,0	27 272,0
Расходы на выплаты персоналу в целях обеспечения выполнения функций государственными (муниципальными) органами, казенными учреждениями, органами управления государственными внебюджетными фондами	10	04	71 8 01 75520	100	23 518,7	23 518,7	23 518,7	23 518,7
Закупка товаров, работ и услуг для обеспечения государственных (муниципальных) нужд	10	04	71 8 01 75520	200	2 969,3	2 969,3	3 753,3	3 753,3
Муниципальная программа «Социальная поддержка»	10	04	73 0 00 00000		397 989,5	397 659,5	375 117,0	374 787,0
Подпрограмма «Оказание мер социальной поддержки детям-сиротам и детям, оставшимся без попечения родителей, лицам из их числа»	10	04	73 1 00 00000		394 148,7	393 818,7	371 112,7	370 782,7
Развитие семейных форм устройства детей-сирот и детей, оставшихся без попечения родителей	10	04	73 1 01 00000		224 839,1	224 839,1	222 916,4	222 916,4
Субвенция на содержание ребенка в семье опекуна (попечителя) и приемной семье, а также вознаграждение, причитающееся приемному родителю	10	04	73 1 01 75340		224 839,1	224 839,1	222 916,4	222 916,4
Социальное обеспечение и иные выплаты населению	10	04	73 1 01 75340	300	224 839,1	224 839,1	222 916,4	222 916,4
Обеспечение защиты жилищных и имущественных прав детей-сирот и детей, оставшихся без попечения родителей, лиц из их числа, профилактика социального сиротства	10	04	73 1 02 00000		169 309,6	168 979,6	148 196,3	147 866,4
Организация мероприятий по ремонту квартир (жилых помещений), закрепленных за лицами из числа детей-сирот и детей, оставшихся без попечения родителей	10	04	73 1 02 20250		330,0		330,0	
Закупка товаров, работ и услуг для обеспечения государственных (муниципальных) нужд	10	04	73 1 02 20250	200	330,0		330,0	
Субвенция на осуществление ремонта жилых помещений, собственниками которых являются дети-сироты и дети, оставшиеся без попечения родителей, лица из числа детей-сирот и детей, оставшихся без попечения родителей, либо текущего ремонта жилых помещений, право пользования которыми сохранено за детьми-сиротами и детьми, оставшимися без попечения родителей, лицами из числа детей-сирот и детей, оставшихся без попечения родителей	10	04	73 1 02 75250		2 512,2	2 512,2	2 093,5	2 093,5
Закупка товаров, работ и услуг для обеспечения государственных (муниципальных) нужд	10	04	73 1 02 75250	200	2 512,2	2 512,2	2 093,5	2 093,5
Субвенция на предоставление мер социальной поддержки по оплате жилого помещения и коммунальных услуг детям-сиротам и детям, оставшимся без попечения родителей, лицам из числа детей-сирот и детей, оставшихся без попечения родителей	10	04	73 1 02 75200		17 757,8	17 757,8	17 757,8	17 757,8
Социальное обеспечение и иные выплаты населению	10	04	73 1 02 75200	300	17 757,8	17 757,8	17 757,8	17 757,8
Субвенция на реализацию Закона Мурманской области «О патронате» в части финансирования расходов по выплате денежного вознаграждения лицам, осуществляющим постинтернатный патронат в отношении несовершеннолетних и социальный патронат	10	04	73 1 02 75350		1 965,9	1 965,9	1 965,9	1 965,9
Социальное обеспечение и иные выплаты населению	10	04	73 1 02 75350	300	1 965,9	1 965,9	1 965,9	1 965,9
Субвенция на предоставление жилых помещений детям-сиротам и детям, оставшимся без попечения родителей, лицам из их числа по договорам найма специализированных жилых помещений	10	04	73 1 02 75570		142 187,1	142 187,1	121 492,5	121 492,5
Капитальные вложения в объекты государственной (муниципальной) собственности	10	04	73 1 02 75570	400	142 187,1	142 187,1	121 492,5	121 492,5
Предоставление жилых помещений детям-сиротам и детям, оставшимся без попечения родителей, лицам из их числа по договорам найма специализированных жилых помещений	10	04	73 1 02 R0820		4 556,6	4 556,6	4 556,6	4 556,6
Капитальные вложения в объекты государственной (муниципальной) собственности	10	04	73 1 02 R0820	400	4 556,6	4 556,6	4 556,6	4 556,6
Аналитическая ведомственная целевая программа «Обеспечение деятельности комитета по социальной поддержке, взаимодействию с общественными организациями и делам молодежи администрации города Мурманска»	10	04	73 5 00 00000		3 840,8	3 840,8	4 004,3	4 004,3
Эффективное управление в сфере предоставления населению города дополнительных мер социальной поддержки и оказания социальной помощи, в области взаимодействия с социально ориентированными некоммерческими организациями и общественными объединениями, в области муниципальной молодежной политики	10	04	73 5 01 00000		3 840,8	3 840,8	4 004,3	4 004,3
Субвенция на реализацию Закона Мурманской области «О наделении органов местного самоуправления муниципальных образований со статусом городского округа и муниципального района отдельными государственными полномочиями по опеке и попечительству в отношении совершеннолетних граждан»	10	04	73 5 01 75530		3 840,8	3 840,8	4 004,3	4 004,3
Расходы на выплаты персоналу в целях обеспечения выполнения функций государственными (муниципальными) органами, казенными учреждениями, органами управления государственными внебюджетными фондами	10	04	73 5 01 75530	100	3 369,0	3 369,0	3 419,0	3 419,0
Закупка товаров, работ и услуг для обеспечения государственных (муниципальных) нужд	10	04	73 5 01 75530	200	471,8	471,8	585,3	585,3
Муниципальная программа «Развитие муниципального самоуправления и гражданского общества»	10	04	83 0 00 00000		7 000,4	7 000,4	7 207,6	7 207,6
Аналитическая ведомственная целевая программа «Обеспечение деятельности администрации города Мурманска»	10	04	83 6 00 00000		7 000,4	7 000,4	7 207,6	7 207,6
Выполнение переданных полномочий органам местного самоуправления	10	04	83 6 02 00000		7 000,4	7 000,4	7 207,6	7 207,6
Субвенция на реализацию Закона Мурманской области «О комиссиях по делам несовершеннолетних и защите их прав в Мурманской области»	10	04	83 6 02 75560		7 000,4	7 000,4	7 207,6	7 207,6
Расходы на выплаты персоналу в целях обеспечения выполнения функций государственными (муниципальными) органами, казенными учреждениями, органами управления государственными внебюджетными фондами	10	04	83 6 02 75560	100	6 192,2	6 192,2	6 192,2	6 192,2
Закупка товаров, работ и услуг для обеспечения государственных (муниципальных) нужд	10	04	83 6 02 75560	200	808,2	808,2	1 015,4	1 015,4
Физическая культура и спорт	**11**				**504 116,3**	**58 466,4**	**304 367,0**	
Физическая культура	**11**	**01**			**477 886,4**	**58 466,4**	**278 140,1**	
Муниципальная программа «Развитие физической культуры и спорта»	11	01	75 0 00 00000		477 886,4	58 466,4	278 140,1	
Подпрограмма «Развитие материально-технической базы спорта города Мурманска»	11	01	75 1 00 00000		244 732,8	58 466,4	41 363,3	
Развитие инфраструктуры в сфере физической культуры и спорта	11	01	75 1 01 00000		127 800,0		41 363,3	
Обеспечение деятельности (оказание услуг) подведомственных учреждений, в том числе на предоставление муниципальным бюджетным и автономным учреждениям субсидий	11	01	75 1 01 00020		5 800,0		5 800,0	
Предоставление субсидий бюджетным, автономным учреждениям и иным некоммерческим организациям	11	01	75 1 01 00020	600	5 800,0		5 800,0	
Строительство (реконструкция) спортивных объектов	11	01	75 1 01 40090		122 000,0		35 563,3	
Капитальные вложения в объекты государственной (муниципальной) собственности	11	01	75 1 01 40090	400	122 000,0		35 563,3	
Федеральный проект «Спорт - норма жизни»	11	01	75 1 P5 00000		116 932,8	58 466,4		
Субсидии на софинансирование капитальных вложений в объекты муниципальной собственности	11	01	75 1 P5 74000		58 466,4	58 466,4		
Капитальные вложения в объекты государственной (муниципальной) собственности	11	01	75 1 P5 74000	400	58 466,4	58 466,4		
Софинансирование за счет местного бюджета к субсидии из областного бюджета на капитальные вложения в объекты муниципальной собственности	11	01	75 1 P5 S4000		58 466,4			
Капитальные вложения в объекты государственной (муниципальной) собственности	11	01	75 1 P5 S4000	400	58 466,4			
Подпрограмма «Развитие физической культуры и спорта в городе Мурманске»	11	01	75 2 00 00000		233 153,6		236 776,8	
Обеспечение предоставления услуг, выполнения работ физкультурно-спортивными организациями города Мурманска	11	01	75 2 01 00000		233 153,6		236 776,8	
Обеспечение деятельности (оказание услуг) подведомственных учреждений, в том числе на предоставление муниципальным бюджетным и автономным учреждениям субсидий	11	01	75 2 01 00020		233 153,6		236 776,8	
Предоставление субсидий бюджетным, автономным учреждениям и иным некоммерческим организациям	11	01	75 2 01 00020	600	233 153,6		236 776,8	
Массовый спорт	**11**	**02**			**26 229,9**		**26 226,9**	
Муниципальная программа «Охрана здоровья населения города Мурманска»	11	02	72 0 00 00000		138,6		138,6	
Подпрограмма «Комплексные меры по профилактике наркомании в городе Мурманске»	11	02	72 4 00 00000		138,6		138,6	
Организация профилактической работы по формированию здорового образа жизни и развитию антинаркотической пропаганды в городе Мурманске	11	02	72 4 01 00000		138,6		138,6	
Предоставление субсидий некоммерческим организациям в сфере физической культуры и спорта	11	02	72 4 01 60120		138,6		138,6	
Предоставление субсидий бюджетным, автономным учреждениям и иным некоммерческим организациям	11	02	72 4 01 60120	600	138,6		138,6	
Муниципальная программа «Развитие физической культуры и спорта»	11	02	75 0 00 00000		25 691,3		25 688,3	
Подпрограмма «Развитие физической культуры и спорта в городе Мурманске»	11	02	75 2 00 00000		25 691,3		25 688,3	
Развитие системы массового спорта в городе Мурманске	11	02	75 2 02 00000		25 691,3		25 688,3	
Обеспечение деятельности (оказание услуг) подведомственных учреждений, в том числе на предоставление муниципальным бюджетным и автономным учреждениям субсидий	11	02	75 2 02 00020		11 680,4		11 680,4	
Предоставление субсидий бюджетным, автономным учреждениям и иным некоммерческим организациям	11	02	75 2 02 00020	600	11 680,4		11 680,4	
Премии Главы муниципального образования город Мурманск	11	02	75 2 02 20010		115,0		115,0	
Социальное обеспечение и иные выплаты населению	11	02	75 2 02 20010	300	115,0		115,0	
Мероприятия в сфере физической культуры и спорта	11	02	75 2 02 20310		9 548,9		9 545,9	
Закупка товаров, работ и услуг для обеспечения государственных (муниципальных) нужд	11	02	75 2 02 20310	200	9 038,5		9 035,5	
Социальное обеспечение и иные выплаты населению	11	02	75 2 02 20310	300	510,4		510,4	
Предоставление субсидий некоммерческим организациям в сфере физической культуры и спорта	11	02	75 2 02 60120		4 347,0		4 347,0	
Предоставление субсидий бюджетным, автономным учреждениям и иным некоммерческим организациям	11	02	75 2 02 60120	600	4 347,0		4 347,0	
Муниципальная программа «Обеспечение безопасности проживания и охрана окружающей среды»	11	02	81 0 00 00000		400,0		400,0	
Подпрограмма «Профилактика правонарушений, экстремизма, терроризма и межнациональных (межэтнических) конфликтов в городе Мурманске»	11	02	81 4 00 00000		400,0		400,0	
Формирование в детской и молодежной среде стойкого непринятия идеологии терроризма, экстремизма, в том числе на межнациональной, религиозной почве, а также негативного отношения к любым формам противоправных деяний	11	02	81 4 03 00000		400,0		400,0	
Обеспечение деятельности (оказание услуг) подведомственных учреждений, в том числе на предоставление муниципальным бюджетным и автономным учреждениям субсидий	11	02	81 4 03 00020		400,0		400,0	
Предоставление субсидий бюджетным, автономным учреждениям и иным некоммерческим организациям	11	02	81 4 03 00020	600	400,0		400,0	
Средства массовой информации	**12**				**69 058,5**		**70 733,6**	
Периодическая печать и издательства	**12**	**02**			**69 058,5**		**70 733,6**	
Муниципальная программа «Развитие муниципального самоуправления и гражданского общества»	12	02	83 0 00 00000		69 058,5		70 733,6	
Подпрограмма «Информирование населения о деятельности органов местного самоуправления муниципального образования город Мурманск»	12	02	83 2 00 00000		69 058,5		70 733,6	
Обеспечение информирования населения, организаций (предприятий) по вопросам социально-экономического и культурного развития города Мурманска	12	02	83 2 01 00000		69 058,5		70 733,6	
Обеспечение деятельности (оказание услуг) подведомственных учреждений, в том числе на предоставление муниципальным бюджетным и автономным учреждениям субсидий	12	02	83 2 01 00020		69 058,5		70 733,6	
Предоставление субсидий бюджетным, автономным учреждениям и иным некоммерческим организациям	12	02	83 2 01 00020	600	69 058,5		70 733,6	
Обслуживание государственного и муниципального долга	**13**				**259 400,0**		**259 400,0**	
Обслуживание государственного внутреннего и муниципального долга	**13**	**01**			**259 400,0**		**259 400,0**	
Муниципальная программа «Управление муниципальными финансами»	13	01	82 0 00 00000		259 400,0		259 400,0	
Аналитическая ведомственная целевая программа «Обеспечение эффективного управления муниципальными финансами»	13	01	82 2 00 00000		259 400,0		259 400,0	
Выполнение функций в сфере управления муниципальными финансами	13	01	82 2 01 00000		259 400,0		259 400,0	
Процентные платежи по муниципальному долгу	13	01	82 2 01 20490		259 400,0		259 400,0	
Обслуживание государственного (муниципального) долга	13	01	82 2 01 20490	700	259 400,0		259 400,0	
ВСЕГО РАСХОДОВ:					**14 674 397,1**	**5 657 888,4**	**14 582 076,6**	**5 574 677,3**

Приложение 10
к решению Совета депутатов
города Мурманска
от 13.12.2018 № 52-907

Ведомственная структура расходов бюджета муниципального образования город Мурманск на 2019 год

тыс. руб.

Наименование	Код ведомства	Раздел	Подраздел	Целевая статья	Вид расходов	Сумма	*в том числе за счет средств бюджетов других уровней*
Комитет имущественных отношений города Мурманска	**905**					**555 759,1**	**62 083,9**
Общегосударственные вопросы	**905**	**01**				**91 937,2**	
Функционирование Правительства Российской Федерации, высших исполнительных органов государственной власти субъектов Российской Федерации, местных администраций	**905**	**01**	**04**			**88 810,0**	
Муниципальная программа «Управление имуществом и жилищная политика»	905	01	04	78 0 00 00000		88 810,0	
Аналитическая ведомственная целевая программа «Обеспечение деятельности комитета имущественных отношений города Мурманска»	905	01	04	78 8 00 00000		88 810,0	
Эффективное выполнение муниципальных функций в сфере управления муниципальным имуществом	905	01	04	78 8 01 00000		88 810,0	
Оплата труда работников органов местного самоуправления	905	01	04	78 8 01 06010		87 422,0	
Расходы на выплаты персоналу в целях обеспечения выполнения функций государственными (муниципальными) органами, казенными учреждениями, органами управления государственными внебюджетными фондами	905	01	04	78 8 01 06010	100	87 422,0	
Обеспечение функций работников органов местного самоуправления	905	01	04	78 8 01 06030		1 388,0	
Расходы на выплаты персоналу в целях обеспечения выполнения функций государственными (муниципальными) органами, казенными учреждениями, органами управления государственными внебюджетными фондами	905	01	04	78 8 01 06030	100	1 383,0	
Иные бюджетные ассигнования	905	01	04	78 8 01 06030	800	5,0	
Другие общегосударственные вопросы	**905**	**01**	**13**			**3 127,2**	
Муниципальная программа «Управление муниципальными финансами»	905	01	13	82 0 00 00000		3 127,2	
Подпрограмма «Совершенствование организации деятельности органов местного самоуправления»	905	01	13	82 1 00 00000		3 127,2	
Формирование условий для совершенствования организации деятельности органов местного самоуправления	905	01	13	82 1 01 00000		3 127,2	
Мероприятия по совершенствованию организации деятельности органов местного самоуправления	905	01	13	82 1 01 20320		3 127,2	
Расходы на выплаты персоналу в целях обеспечения выполнения функций государственными (муниципальными) органами, казенными учреждениями, органами управления государственными внебюджетными фондами	905	01	13	82 1 01 20320	100	70,0	
Закупка товаров, работ и услуг для обеспечения государственных (муниципальных) нужд	905	01	13	82 1 01 20320	200	3 057,2	
Национальная экономика	**905**	**04**				**69 480,9**	
Другие вопросы в области национальной экономики	**905**	**04**	**12**			**69 480,9**	
Муниципальная программа «Управление имуществом и жилищная политика»	905	04	12	78 0 00 00000		69 480,9	
Подпрограмма «Создание условий для эффективного использования муниципального имущества города Мурманска»	905	04	12	78 6 00 00000		69 051,9	
Создание условий для вовлечения в хозяйственный оборот объектов муниципального имущества	905	04	12	78 6 01 00000		69 051,9	
Обеспечение деятельности казенных учреждений	905	04	12	78 6 01 00030		63 626,6	
Расходы на выплаты персоналу в целях обеспечения выполнения функций государственными (муниципальными) органами, казенными учреждениями, органами управления государственными внебюджетными фондами	905	04	12	78 6 01 00030	100	60 395,2	
Закупка товаров, работ и услуг для обеспечения государственных (муниципальных) нужд	905	04	12	78 6 01 00030	200	3 161,9	
Иные бюджетные ассигнования	905	04	12	78 6 01 00030	800	69,5	
Мероприятия, связанные с обеспечением проведения оценки рыночной стоимости, экспертизы оценки рыночной стоимости объектов муниципального, бесхозяйного и иного имущества	905	04	12	78 6 01 20140		1 000,0	
Закупка товаров, работ и услуг для обеспечения государственных (муниципальных) нужд	905	04	12	78 6 01 20140	200	1 000,0	
Мероприятия, связанные с обеспечением изготовления технической документации на объекты недвижимости	905	04	12	78 6 01 20150		2 795,1	
Закупка товаров, работ и услуг для обеспечения государственных (муниципальных) нужд	905	04	12	78 6 01 20150	200	2 795,1	
Мероприятия, связанные с приобретением, внедрением и эксплуатацией автоматизированной системы управления муниципальной собственностью	905	04	12	78 6 01 20190		1 630,2	
Закупка товаров, работ и услуг для обеспечения государственных (муниципальных) нужд	905	04	12	78 6 01 20190	200	1 630,2	
Подпрограмма «Реформирование и регулирование земельных и имущественных отношений на территории муниципального образования город Мурманск»	905	04	12	78 7 00 00000		429,0	
Регулирование земельных и имущественных отношений на территории муниципального образования город Мурманск	905	04	12	78 7 01 00000		429,0	
Формирование земельных участков под объекты недвижимого имущества, выполнение кадастровых съемок	905	04	12	78 7 01 20130		350,0	
Закупка товаров, работ и услуг для обеспечения государственных (муниципальных) нужд	905	04	12	78 7 01 20130	200	350,0	
Выполнение кадастровых работ по изменению границ земельных участков под многоквартирными домами в целях исключения территорий общего пользования, оврагов, межполосиц, выполнение кадастровых съемок	905	04	12	78 7 01 20680		79,0	
Закупка товаров, работ и услуг для обеспечения государственных (муниципальных) нужд	905	04	12	78 7 01 20680	200	79,0	
Жилищно-коммунальное хозяйство	**905**	**05**				**332 257,1**	
Жилищное хозяйство	**905**	**05**	**01**			**332 257,1**	
Муниципальная программа «Управление имуществом и жилищная политика»	905	05	01	78 0 00 00000		332 257,1	
Подпрограмма «Переселение граждан из многоквартирных домов, признанных аварийными до 01.01.2014»	905	05	01	78 1 00 00000		43 788,8	
Комплекс мероприятий, направленных на улучшение жилищных условий граждан, проживающих в аварийном жилищном фонде	905	05	01	78 1 01 00000		43 788,8	
Обеспечение мероприятий по переселению граждан из аварийного жилищного фонда, в том числе переселению граждан из аварийного жилищного фонда с учетом необходимости развития малоэтажного жилищного строительства за счет средств местного бюджета	905	05	01	78 1 01 S9602		43 788,8	
Капитальные вложения в объекты государственной (муниципальной) собственности	905	05	01	78 1 01 S9602	400	43 788,8	
Подпрограмма «Обеспечение благоустроенным жильем жителей города Мурманска, проживающих в многоквартирных домах пониженной капитальности, имеющих не все виды благоустройства»	905	05	01	78 2 00 00000		187 586,0	
Комплекс мероприятий, направленных на улучшение жилищных условий граждан, проживающих в многоквартирных домах пониженной капитальности	905	05	01	78 2 01 00000		187 586,0	
Организация и проведение работ по подготовке документов, содержащих необходимые для осуществления кадастрового учета сведения о земельных участках многоквартирных домов	905	05	01	78 2 01 20580		650,0	
Закупка товаров, работ и услуг для обеспечения государственных (муниципальных) нужд	905	05	01	78 2 01 20580	200	650,0	
Строительство и приобретение жилья для граждан, проживающих в многоквартирных домах пониженной капитальности, имеющих не все виды благоустройства	905	05	01	78 2 01 40050		186 936,0	
Капитальные вложения в объекты государственной (муниципальной) собственности	905	05	01	78 2 01 40050	400	186 936,0	
Подпрограмма «Улучшение жилищных условий малоимущих граждан, состоящих на учете в качестве нуждающихся в жилых помещениях, предоставляемых по договорам социального найма»	905	05	01	78 5 00 00000		30 000,0	
Обеспечение населения благоустроенными жилыми помещениями	905	05	01	78 5 01 00000		30 000,0	
Приобретение жилых помещений для предоставления малоимущим гражданам, состоящим на учете в качестве нуждающихся в жилых помещениях, предоставляемых по договорам социального найма	905	05	01	78 5 01 40060		30 000,0	
Капитальные вложения в объекты государственной (муниципальной) собственности	905	05	01	78 5 01 40060	400	30 000,0	
Подпрограмма «Создание условий для эффективного использования муниципального имущества города Мурманска»	905	05	01	78 6 00 00000		70 882,3	
Создание условий для вовлечения в хозяйственный оборот объектов муниципального имущества	905	05	01	78 6 01 00000		34 550,9	
Мероприятия по обеспечению сохранности пустующих муниципальных помещений и нежилых зданий	905	05	01	78 6 01 20080		4 550,9	
Закупка товаров, работ и услуг для обеспечения государственных (муниципальных) нужд	905	05	01	78 6 01 20080	200	4 550,9	
Приобретение жилых помещений для отнесения их к специализированным жилым помещениям	905	05	01	78 6 01 40110		30 000,0	
Капитальные вложения в объекты государственной (муниципальной) собственности	905	05	01	78 6 01 40110	400	30 000,0	
Внесение от имени муниципального образования город Мурманск платы за жилищно-коммунальные услуги	905	05	01	78 6 02 00000		36 331,4	
Внесение платы за жилищно-коммунальные услуги, оказанные уполномоченными юридическими лицами	905	05	01	78 6 02 20100		36 331,4	
Закупка товаров, работ и услуг для обеспечения государственных (муниципальных) нужд	905	05	01	78 6 02 20100	200	36 331,4	
Социальная политика	**905**	**10**				**62 083,9**	**62 083,9**
Охрана семьи и детства	**905**	**10**	**04**			**62 083,9**	**62 083,9**
Муниципальная программа «Социальная поддержка»	905	10	04	73 0 00 00000		62 083,9	62 083,9
Подпрограмма «Оказание мер социальной поддержки детям-сиротам и детям, оставшимся без попечения родителей, лицам из их числа»	905	10	04	73 1 00 00000		62 083,9	62 083,9
Обеспечение защиты жилищных и имущественных прав детей-сирот и детей, оставшихся без попечения родителей, лиц из их числа, профилактика социального сиротства	905	10	04	73 1 02 00000		62 083,9	62 083,9
Субвенция на предоставление жилых помещений детям-сиротам и детям, оставшимся без попечения родителей, лицам из их числа по договорам найма специализированных жилых помещений	905	10	04	73 1 02 75570		57 702,5	57 702,5
Капитальные вложения в объекты государственной (муниципальной) собственности	905	10	04	73 1 02 75570	400	57 702,5	57 702,5
Предоставление жилых помещений детям-сиротам и детям, оставшимся без попечения родителей, лицам из их числа по договорам найма специализированных жилых помещений	905	10	04	73 1 02 R0820		4 381,4	4 381,4
Капитальные вложения в объекты государственной (муниципальной) собственности	905	10	04	73 1 02 R0820	400	4 381,4	4 381,4
Совет депутатов города Мурманска	**950**					**91 954,4**	**7,4**
Общегосударственные вопросы	**950**	**01**				**91 164,5**	
Функционирование высшего должностного лица субъекта Российской Федерации и муниципального образования	**950**	**01**	**02**			**3 549,8**	
Непрограммные направления деятельности	950	01	02	99 0 00 00000		3 549,8	
Непрограммные направления деятельности Совета депутатов города Мурманска	950	01	02	99 1 00 00000		3 549,8	
Оплата труда Главы муниципального образования	950	01	02	99 1 00 01010		3 529,8	
Расходы на выплаты персоналу в целях обеспечения выполнения функций государственными (муниципальными) органами, казенными учреждениями, органами управления государственными внебюджетными фондами	950	01	02	99 1 00 01010	100	3 529,8	
Обеспечение функций Главы муниципального образования	950	01	02	99 1 00 01030		20,0	
Расходы на выплаты персоналу в целях обеспечения выполнения функций государственными (муниципальными) органами, казенными учреждениями, органами управления государственными внебюджетными фондами	950	01	02	99 1 00 01030	100	20,0	
Функционирование законодательных (представительных) органов государственной власти и представительных органов муниципальных образований	**950**	**01**	**03**			**37 752,3**	
Непрограммные направления деятельности	950	01	03	99 0 00 00000		37 752,3	
Непрограммные направления деятельности Совета депутатов города Мурманска	950	01	03	99 1 00 00000		37 752,3	
Оплата труда депутатов представительного органа муниципального образования	950	01	03	99 1 00 03010		8 751,9	
Расходы на выплаты персоналу в целях обеспечения выполнения функций государственными (муниципальными) органами, казенными учреждениями, органами управления государственными внебюджетными фондами	950	01	03	99 1 00 03010	100	8 751,9	
Обеспечение функций депутатов представительного органа муниципального образования	950	01	03	99 1 00 03030		20,0	
Расходы на выплаты персоналу в целях обеспечения выполнения функций государственными (муниципальными) органами, казенными учреждениями, органами управления государственными внебюджетными фондами	950	01	03	99 1 00 03030	100	20,0	
Оплата труда работников органов местного самоуправления	950	01	03	99 1 00 06010		26 409,4	
Расходы на выплаты персоналу в целях обеспечения выполнения функций государственными (муниципальными) органами, казенными учреждениями, органами управления государственными внебюджетными фондами	950	01	03	99 1 00 06010	100	26 409,4	
Обеспечение функций работников органов местного самоуправления	950	01	03	99 1 00 06030		2 571,0	
Расходы на выплаты персоналу в целях обеспечения выполнения функций государственными (муниципальными) органами, казенными учреждениями, органами управления государственными внебюджетными фондами	950	01	03	99 1 00 06030	100	2 030,0	
Иные бюджетные ассигнования	950	01	03	99 1 00 06030	800	541,0	
Обеспечение проведения выборов и референдумов	**950**	**01**	**07**			**31 014,5**	
Непрограммные направления деятельности	950	01	07	99 0 00 00000		31 014,5	
Непрограммные направления деятельности Совета депутатов города Мурманска	950	01	07	99 1 00 00000		31 014,5	
Проведение выборов в представительные органы муниципального образования город Мурманск	950	01	07	99 1 00 20530		31 014,5	
Иные бюджетные ассигнования	950	01	07	99 1 00 20530	800	31 014,5	
Другие общегосударственные вопросы	**950**	**01**	**13**			**18 847,9**	
Муниципальная программа «Охрана здоровья населения города Мурманска»	950	01	13	72 0 00 00000		150,5	

Подпрограмма «Диспансеризация муниципальных служащих города Мурманска»	950	01	13	72 2 00 00000		150,5	
Определение рисков развития заболеваний, раннее выявление имеющихся заболеваний, в том числе препятствующих прохождению муниципальной службы	950	01	13	72 2 01 00000		150,5	
Проведение диспансеризации муниципальных служащих	950	01	13	72 2 01 20180		150,5	
Закупка товаров, работ и услуг для обеспечения государственных (муниципальных) нужд	950	01	13	72 2 01 20180	200	150,5	
Муниципальная программа «Управление муниципальными финансами»	950	01	13	82 0 00 00000		1 694,4	
Подпрограмма «Совершенствование организации деятельности органов местного самоуправления»	950	01	13	82 1 00 00000		1 694,4	
Формирование условий для совершенствования организации деятельности органов местного самоуправления	950	01	13	82 1 01 00000		1 694,4	
Мероприятия по совершенствованию организации деятельности органов местного самоуправления	950	01	13	82 1 01 20320		1 107,4	
Расходы на выплаты персоналу в целях обеспечения выполнения функций государственными (муниципальными) органами, казенными учреждениями, органами управления государственными внебюджетными фондами	950	01	13	82 1 01 20320	100	30,0	
Закупка товаров, работ и услуг для обеспечения государственных (муниципальных) нужд	950	01	13	82 1 01 20320	200	1 077,4	
Мероприятия по совершенствованию организации деятельности главы муниципального образования город Мурманск	950	01	13	82 1 01 20350		587,0	
Расходы на выплаты персоналу в целях обеспечения выполнения функций государственными (муниципальными) органами, казенными учреждениями, органами управления государственными внебюджетными фондами	950	01	13	82 1 01 20350	100	50,0	
Закупка товаров, работ и услуг для обеспечения государственных (муниципальных) нужд	950	01	13	82 1 01 20350	200	537,0	
Непрограммные направления деятельности	950	01	13	99 0 00 00000		17 003,0	
Непрограммные направления деятельности Совета депутатов города Мурманска	950	01	13	99 1 00 00000		17 003,0	
Мероприятия по обеспечению информационной открытости органов местного самоуправления	950	01	13	99 1 00 20630		17 003,0	
Закупка товаров, работ и услуг для обеспечения государственных (муниципальных) нужд	950	01	13	99 1 00 20630	200	17 003,0	
Национальная экономика	**950**	**04**				**14,8**	**7,4**
Связь и информатика	**950**	**04**	**10**			**14,8**	**7,4**
Муниципальная программа «Развитие муниципального самоуправления и гражданского общества»	950	04	10	83 0 00 00000		14,8	7,4
Подпрограмма «Информатизация органов управления муниципального образования город Мурманск»	950	04	10	83 1 00 00000		14,8	7,4
Развитие объединенной информационно-телекоммуникационной инфраструктуры органов местного самоуправления города Мурманска	950	04	10	83 1 01 00000		14,8	7,4
Субсидия на техническое сопровождение программного обеспечения «Система автоматизированного рабочего места муниципального образования»	950	04	10	83 1 01 70570		7,4	7,4
Закупка товаров, работ и услуг для обеспечения государственных (муниципальных) нужд	950	04	10	83 1 01 70570	200	7,4	7,4
Софинансирование за счет средств местного бюджета к субсидии из областного бюджета на техническое сопровождение программного обеспечения «Система автоматизированного рабочего места муниципального образования»	950	04	10	83 1 01 S0570		7,4	
Закупка товаров, работ и услуг для обеспечения государственных (муниципальных) нужд	950	04	10	83 1 01 S0570	200	7,4	
Социальная политика	**950**	**10**				**775,1**	
Социальное обеспечение населения	**950**	**10**	**03**			**775,1**	
Непрограммные направления деятельности	950	10	03	99 0 00 00000		775,1	
Непрограммные направления деятельности Совета депутатов города Мурманска	950	10	03	99 1 00 00000		775,1	
Мероприятия, связанные с награждением Почетной грамотой, присвоением почетных званий и знаков отличия	950	10	03	99 1 00 20650		775,1	
Закупка товаров, работ и услуг для обеспечения государственных (муниципальных) нужд	950	10	03	99 1 00 20650	200	200,1	
Социальное обеспечение и иные выплаты населению	950	10	03	99 1 00 20650	300	575,0	
Администрация города Мурманска	**951**					**643 547,3**	**38 565,7**
Общегосударственные вопросы	**951**	**01**				**477 829,5**	**9 192,8**
Функционирование Правительства Российской Федерации, высших исполнительных органов государственной власти субъектов Российской Федерации, местных администраций	**951**	**01**	**04**			**174 914,2**	
Муниципальная программа «Развитие муниципального самоуправления и гражданского общества»	951	01	04	83 0 00 00000		174 914,2	
Аналитическая ведомственная целевая программа «Обеспечение деятельности администрации города Мурманска»	951	01	04	83 6 00 00000		174 914,2	
Эффективное выполнение функций с целью развития муниципального самоуправления	951	01	04	83 6 01 00000		174 914,2	
Оплата труда Главы администрации города Мурманска	951	01	04	83 6 01 04010		4 480,3	
Расходы на выплаты персоналу в целях обеспечения выполнения функций государственными (муниципальными) органами, казенными учреждениями, органами управления государственными внебюджетными фондами	951	01	04	83 6 01 04010	100	4 480,3	
Обеспечение функций Главы администрации города Мурманска	951	01	04	83 6 01 04030		50,0	
Расходы на выплаты персоналу в целях обеспечения выполнения функций государственными (муниципальными) органами, казенными учреждениями, органами управления государственными внебюджетными фондами	951	01	04	83 6 01 04030	100	50,0	
Оплата труда работников органов местного самоуправления	951	01	04	83 6 01 06010		166 913,1	
Расходы на выплаты персоналу в целях обеспечения выполнения функций государственными (муниципальными) органами, казенными учреждениями, органами управления государственными внебюджетными фондами	951	01	04	83 6 01 06010	100	166 913,1	
Обеспечение функций работников органов местного самоуправления	951	01	04	83 6 01 06030		3 470,8	
Расходы на выплаты персоналу в целях обеспечения выполнения функций государственными (муниципальными) органами, казенными учреждениями, органами управления государственными внебюджетными фондами	951	01	04	83 6 01 06030	100	3 460,8	
Иные бюджетные ассигнования	951	01	04	83 6 01 06030	800	10,0	
Судебная система	**951**	**01**	**05**			**65,2**	**65,2**
Муниципальная программа «Развитие муниципального самоуправления и гражданского общества»	951	01	05	83 0 00 00000		65,2	65,2
Аналитическая ведомственная целевая программа «Обеспечение деятельности администрации города Мурманска»	951	01	05	83 6 00 00000		65,2	65,2
Выполнение переданных полномочий органам местного самоуправления	951	01	05	83 6 02 00000		65,2	65,2
Осуществление полномочий по составлению (изменению) списков кандидатов в присяжные заседатели федеральных судов общей юрисдикции в Российской Федерации	951	01	05	83 6 02 51200		65,2	65,2
Закупка товаров, работ и услуг для обеспечения государственных (муниципальных) нужд	951	01	05	83 6 02 51200	200	65,2	65,2
Другие общегосударственные вопросы	**951**	**01**	**13**			**302 850,1**	**9 127,6**
Муниципальная программа «Управление муниципальными финансами»	951	01	13	82 0 00 00000		7 812,9	
Подпрограмма «Совершенствование организации деятельности органов местного самоуправления»	951	01	13	82 1 00 00000		7 812,9	
Формирование условий для совершенствования организации деятельности органов местного самоуправления	951	01	13	82 1 01 00000		7 812,9	
Мероприятия по совершенствованию организации деятельности органов местного самоуправления	951	01	13	82 1 01 20320		7 812,9	
Расходы на выплаты персоналу в целях обеспечения выполнения функций государственными (муниципальными) органами, казенными учреждениями, органами управления государственными внебюджетными фондами	951	01	13	82 1 01 20320	100	100,0	
Закупка товаров, работ и услуг для обеспечения государственных (муниципальных) нужд	951	01	13	82 1 01 20320	200	7 712,9	
Муниципальная программа «Развитие муниципального самоуправления и гражданского общества»	951	01	13	83 0 00 00000		295 037,2	9 127,6
Подпрограмма «Информатизация органов управления муниципального образования город Мурманск»	951	01	13	83 1 00 00000		13 160,0	
Развитие объединенной информационно-телекоммуникационной инфраструктуры органов местного самоуправления города Мурманска	951	01	13	83 1 01 00000		13 160,0	
Внедрение и поддержка систем в области информационных технологий	951	01	13	83 1 01 20330		13 160,0	
Закупка товаров, работ и услуг для обеспечения государственных (муниципальных) нужд	951	01	13	83 1 01 20330	200	13 160,0	
Подпрограмма «Обслуживание деятельности органов местного самоуправления муниципального образования город Мурманск, учреждений в области молодежной политики, физической культуры и спорта»	951	01	13	83 3 00 00000		272 629,6	
Обеспечение деятельности ОМСУ МО город Мурманск, организация закупок товаров, работ, услуг	951	01	13	83 3 01 00000		249 282,2	
Обеспечение деятельности (оказание услуг) подведомственных учреждений, в том числе на предоставление муниципальным бюджетным и автономным учреждениям субсидий	951	01	13	83 3 01 00020		227 469,3	
Предоставление субсидий бюджетным, автономным учреждениям и иным некоммерческим организациям	951	01	13	83 3 01 00020	600	227 469,3	
Обеспечение деятельности казенных учреждений	951	01	13	83 3 01 00030		21 812,9	
Расходы на выплаты персоналу в целях обеспечения выполнения функций государственными (муниципальными) органами, казенными учреждениями, органами управления государственными внебюджетными фондами	951	01	13	83 3 01 00030	100	20 197,0	
Закупка товаров, работ и услуг для обеспечения государственных (муниципальных) нужд	951	01	13	83 3 01 00030	200	1 615,9	
Обслуживание учреждений в области молодежной политики, физической культуры и спорта и ОМСУ МО город Мурманск в сфере бухгалтерского (бюджетного), налогового учета	951	01	13	83 3 02 00000		23 347,4	
Обеспечение деятельности (оказание услуг) подведомственных учреждений, в том числе на предоставление муниципальным бюджетным и автономным учреждениям субсидий	951	01	13	83 3 02 00020		23 347,4	
Предоставление субсидий бюджетным, автономным учреждениям и иным некоммерческим организациям	951	01	13	83 3 02 00020	600	23 347,4	
Подпрограмма «Противодействие коррупции в муниципальном образовании город Мурманск»	951	01	13	83 5 00 00000		90,0	
Исследование и применение эффективных механизмов профилактики коррупции в муниципальном образовании город Мурманск	951	01	13	83 5 01 00000		90,0	
Исследование коррупции в муниципальном образовании город Мурманск социологическими методами в рамках муниципального антикоррупционного мониторинга	951	01	13	83 5 01 20370		90,0	
Закупка товаров, работ и услуг для обеспечения государственных (муниципальных) нужд	951	01	13	83 5 01 20370	200	90,0	
Аналитическая ведомственная целевая программа «Обеспечение деятельности администрации города Мурманска»	951	01	13	83 6 00 00000		9 157,6	9 127,6
Эффективное выполнение функций с целью развития муниципального самоуправления	951	01	13	83 6 01 00000		30,0	
Реализация Положения «О территориальном общественном самоуправлении в городе Мурманске»	951	01	13	83 6 01 20410		10,0	
Закупка товаров, работ и услуг для обеспечения государственных (муниципальных) нужд	951	01	13	83 6 01 20410	200	10,0	
Реализация Положения «Об опросе граждан на территории города Мурманска»	951	01	13	83 6 01 20420		10,0	
Закупка товаров, работ и услуг для обеспечения государственных (муниципальных) нужд	951	01	13	83 6 01 20420	200	10,0	
Реализация Положения «О собраниях и конференциях граждан (собраниях делегатов), проводимых на территории города Мурманска»	951	01	13	83 6 01 20430		10,0	
Закупка товаров, работ и услуг для обеспечения государственных (муниципальных) нужд	951	01	13	83 6 01 20430	200	10,0	
Выполнение переданных полномочий органам местного самоуправления	951	01	13	83 6 02 00000		9 127,6	9 127,6
Субвенция на реализацию Закона Мурманской области «Об административных комиссиях»	951	01	13	83 6 02 75550		9 127,6	9 127,6
Расходы на выплаты персоналу в целях обеспечения выполнения функций государственными (муниципальными) органами, казенными учреждениями, органами управления государственными внебюджетными фондами	951	01	13	83 6 02 75550	100	6 805,8	6 805,8
Закупка товаров, работ и услуг для обеспечения государственных (муниципальных) нужд	951	01	13	83 6 02 75550	200	2 321,8	2 321,8
Национальная безопасность и правоохранительная деятельность	**951**	**03**				**88 203,7**	**22 638,9**
Органы юстиции	**951**	**03**	**04**			**22 632,9**	**22 632,9**
Муниципальная программа «Развитие муниципального самоуправления и гражданского общества»	951	03	04	83 0 00 00000		22 632,9	22 632,9
Аналитическая ведомственная целевая программа «Обеспечение деятельности администрации города Мурманска»	951	03	04	83 6 00 00000		22 632,9	22 632,9
Выполнение переданных полномочий органам местного самоуправления	951	03	04	83 6 02 00000		22 632,9	22 632,9
Осуществление переданных органам государственной власти субъектов Российской Федерации в соответствии с пунктом 1 статьи 4 Федерального закона от 15 ноября 1997 года № 143-ФЗ «Об актах гражданского состояния» полномочий Российской Федерации на государственную регистрацию актов гражданского состояния	951	03	04	83 6 02 59300		22 632,9	22 632,9
Расходы на выплаты персоналу в целях обеспечения выполнения функций государственными (муниципальными) органами, казенными учреждениями, органами управления государственными внебюджетными фондами	951	03	04	83 6 02 59300	100	9 161,4	9 161,4
Закупка товаров, работ и услуг для обеспечения государственных (муниципальных) нужд	951	03	04	83 6 02 59300	200	13 471,5	13 471,5
Защита населения и территории от чрезвычайных ситуаций природного и техногенного характера, гражданская оборона	**951**	**03**	**09**			**49 440,8**	
Муниципальная программа «Обеспечение безопасности проживания и охрана окружающей среды»	951	03	09	81 0 00 00000		49 440,8	
Подпрограмма «Реализация государственной политики в области гражданской обороны, защиты населения и территорий от чрезвычайных ситуаций природного и техногенного характера»	951	03	09	81 6 00 00000		49 440,8	
Предупреждение и ликвидация чрезвычайных ситуаций природного и техногенного характера	951	03	09	81 6 01 00000		49 440,8	
Обеспечение деятельности (оказание услуг) подведомственных учреждений, в том числе на предоставление муниципальным бюджетным и автономным учреждениям субсидий	951	03	09	81 6 01 00020		49 440,8	
Предоставление субсидий бюджетным, автономным учреждениям и иным некоммерческим организациям	951	03	09	81 6 01 00020	600	49 440,8	
Другие вопросы в области национальной безопасности и правоохранительной деятельности	**951**	**03**	**14**			**16 130,0**	**6,0**
Муниципальная программа «Обеспечение безопасности проживания и охрана окружающей среды»	951	03	14	81 0 00 00000		16 124,0	
Подпрограмма «Профилактика правонарушений, экстремизма, терроризма и межнациональных (межэтнических) конфликтов в городе Мурманске»	951	03	14	81 4 00 00000		16 124,0	
Мероприятия по профилактике правонарушений, экстремизма, терроризма и межнациональных (межэтнических) конфликтов и обеспечению общественной безопасности и правопорядка в городе Мурманске	951	03	14	81 4 01 00000		804,0	
Мероприятия по обеспечению общественной безопасности и профилактике экстремизма, терроризма и противоправных деяний	951	03	14	81 4 01 20560		804,0	
Закупка товаров, работ и услуг для обеспечения государственных (муниципальных) нужд	951	03	14	81 4 01 20560	200	187,0	
Социальное обеспечение и иные выплаты населению	951	03	14	81 4 01 20560	300	617,0	
Развитие системы АПК «Профилактика преступлений и правонарушений»	951	03	14	81 4 02 00000		15 320,0	
Подключение к АПК «Профилактика преступлений и правонарушений» дополнительных сегментов	951	03	14	81 4 02 20570		15 320,0	
Закупка товаров, работ и услуг для обеспечения государственных (муниципальных) нужд	951	03	14	81 4 02 20570	200	15 320,0	
Муниципальная программа «Развитие муниципального самоуправления и гражданского общества»	951	03	14	83 0 00 00000		6,0	6,0
Аналитическая ведомственная целевая программа «Обеспечение деятельности администрации города Мурманска»	951	03	14	83 6 00 00000		6,0	6,0
Выполнение переданных полномочий органам местного самоуправления	951	03	14	83 6 02 00000		6,0	6,0

Субвенция на осуществление органами местного самоуправления отдельных государственных полномочий Мурманской области по определению перечня должностных лиц, уполномоченных составлять протоколы об административных правонарушениях, предусмотренных Законом Мурманской области «Об административных правонарушениях»	951	03	14	83 6 02 75540		6,0	6,0
Закупка товаров, работ и услуг для обеспечения государственных (муниципальных) нужд	951	03	14	83 6 02 75540	200	6,0	6,0
Социальная политика	**951**	**10**				**6 734,0**	**6 734,0**
Охрана семьи и детства	**951**	**10**	**04**			**6 734,0**	**6 734,0**
Муниципальная программа «Развитие муниципального самоуправления и гражданского общества»	951	10	04	83 0 00 00000		6 734,0	6 734,0
Аналитическая ведомственная целевая программа «Обеспечение деятельности администрации города Мурманска»	951	10	04	83 6 00 00000		6 734,0	6 734,0
Выполнение переданных полномочий органам местного самоуправления	951	10	04	83 6 02 00000		6 734,0	6 734,0
Субвенция на реализацию Закона Мурманской области «О комиссиях по делам несовершеннолетних и защите их прав в Мурманской области»	951	10	04	83 6 02 75560		6 734,0	6 734,0
Расходы на выплаты персоналу в целях обеспечения выполнения функций государственными (муниципальными) органами, казенными учреждениями, органами управления государственными внебюджетными фондами	951	10	04	83 6 02 75560	100	6 019,6	6 019,6
Закупка товаров, работ и услуг для обеспечения государственных (муниципальных) нужд	951	10	04	83 6 02 75560	200	714,4	714,4
Средства массовой информации	**951**	**12**				**70 780,1**	
Периодическая печать и издательства	**951**	**12**	**02**			**70 780,1**	
Муниципальная программа «Развитие муниципального самоуправления и гражданского общества»	951	12	02	83 0 00 00000		70 780,1	
Подпрограмма «Информирование населения о деятельности органов местного самоуправления муниципального образования город Мурманск»	951	12	02	83 2 00 00000		70 780,1	
Обеспечение информирования населения, организаций (предприятий) по вопросам социально-экономического и культурного развития города Мурманска	951	12	02	83 2 01 00000		70 780,1	
Обеспечение деятельности (оказание услуг) подведомственных учреждений, в том числе на предоставление муниципальным бюджетным и автономным учреждениям субсидий	951	12	02	83 2 01 00020		70 780,1	
Предоставление субсидий бюджетным, автономным учреждениям и иным некоммерческим организациям	951	12	02	83 2 01 00020	600	70 780,1	
Комитет по социальной поддержке, взаимодействию с общественными организациями и делам молодежи администрации города Мурманска	**953**					**158 248,8**	**3 759,1**
Общегосударственные вопросы	**953**	**01**				**27 331,8**	
Функционирование Правительства Российской Федерации, высших исполнительных органов государственной власти субъектов Российской Федерации, местных администраций	**953**	**01**	**04**			**23 318,7**	
Муниципальная программа «Социальная поддержка»	953	01	04	73 0 00 00000		23 318,7	
Аналитическая ведомственная целевая программа «Обеспечение деятельности комитета по социальной поддержке, взаимодействию с общественными организациями и делам молодежи администрации города Мурманска»	953	01	04	73 5 00 00000		23 318,7	
Эффективное управление в сфере предоставления населению города дополнительных мер социальной поддержки и оказания социальной помощи, в области взаимодействия с социально ориентированными некоммерческими организациями и общественными объединениями, в области муниципальной молодежной политики	953	01	04	73 5 01 00000		23 318,7	
Оплата труда работников органов местного самоуправления	953	01	04	73 5 01 06010		22 946,8	
Расходы на выплаты персоналу в целях обеспечения выполнения функций государственными (муниципальными) органами, казенными учреждениями, органами управления государственными внебюджетными фондами	953	01	04	73 5 01 06010	100	22 946,8	
Обеспечение функций работников органов местного самоуправления	953	01	04	73 5 01 06030		371,9	
Расходы на выплаты персоналу в целях обеспечения выполнения функций государственными (муниципальными) органами, казенными учреждениями, органами управления государственными внебюджетными фондами	953	01	04	73 5 01 06030	100	370,9	
Иные бюджетные ассигнования	953	01	04	73 5 01 06030	800	1,0	
Другие общегосударственные вопросы	**953**	**01**	**13**			**4 013,1**	
Муниципальная программа «Управление муниципальными финансами»	953	01	13	82 0 00 00000		398,4	
Подпрограмма «Совершенствование организации деятельности органов местного самоуправления»	953	01	13	82 1 00 00000		398,4	
Формирование условий для совершенствования организации деятельности органов местного самоуправления	953	01	13	82 1 01 00000		398,4	
Мероприятия по совершенствованию организации деятельности органов местного самоуправления	953	01	13	82 1 01 20320		398,4	
Расходы на выплаты персоналу в целях обеспечения выполнения функций государственными (муниципальными) органами, казенными учреждениями, органами управления государственными внебюджетными фондами	953	01	13	82 1 01 20320	100	21,5	
Закупка товаров, работ и услуг для обеспечения государственных (муниципальных) нужд	953	01	13	82 1 01 20320	200	376,9	
Муниципальная программа «Развитие муниципального самоуправления и гражданского общества»	953	01	13	83 0 00 00000		3 614,7	
Подпрограмма «Поддержка общественных и гражданских инициатив в городе Мурманске»	953	01	13	83 4 00 00000		3 614,7	
Создание условий для развития гражданского общества и популяризации патриотического движения на территории муниципального образования город Мурманск	953	01	13	83 4 01 00000		3 614,7	
Обеспечение деятельности (оказание услуг) подведомственных учреждений, в том числе на предоставление муниципальным бюджетным и автономным учреждениям субсидий	953	01	13	83 4 01 00020		2 403,4	
Предоставление субсидий бюджетным, автономным учреждениям и иным некоммерческим организациям	953	01	13	83 4 01 00020	600	2 403,4	
Премии Главы муниципального образования город Мурманск	953	01	13	83 4 01 20010		114,9	
Социальное обеспечение и иные выплаты населению	953	01	13	83 4 01 20010	300	114,9	
Мероприятия, направленные на поддержку общественных и гражданских инициатив, формирование патриотического сознания населения города Мурманска	953	01	13	83 4 01 20610		296,4	
Закупка товаров, работ и услуг для обеспечения государственных (муниципальных) нужд	953	01	13	83 4 01 20610	200	296,4	
Предоставление субсидий социально ориентированным некоммерческим организациям	953	01	13	83 4 01 60050		800,0	
Предоставление субсидий бюджетным, автономным учреждениям и иным некоммерческим организациям	953	01	13	83 4 01 60050	600	800,0	
Образование	**953**	**07**				**80 391,2**	
Молодежная политика	**953**	**07**	**07**			**80 291,2**	
Муниципальная программа «Развитие образования»	953	07	07	71 0 00 00000		78 820,1	
Подпрограмма «Организация отдыха, оздоровления и занятости детей и молодежи города Мурманска»	953	07	07	71 2 00 00000		1 920,1	
Организация отдыха и оздоровления детей и молодежи	953	07	07	71 2 01 00000		1 920,1	
Обеспечение деятельности (оказание услуг) подведомственных учреждений, в том числе на предоставление муниципальным бюджетным и автономным учреждениям субсидий	953	07	07	71 2 01 00020		1 920,1	
Предоставление субсидий бюджетным, автономным учреждениям и иным некоммерческим организациям	953	07	07	71 2 01 00020	600	1 920,1	
Подпрограмма «Создание современной инфраструктуры учреждений молодежной политики города Мурманска»	953	07	07	71 3 00 00000		2 250,0	
Развитие материально-технической базы учреждений молодежной политики	953	07	07	71 3 01 00000		2 250,0	
Обеспечение деятельности (оказание услуг) подведомственных учреждений, в том числе на предоставление муниципальным бюджетным и автономным учреждениям субсидий	953	07	07	71 3 01 00020		2 250,0	
Предоставление субсидий бюджетным, автономным учреждениям и иным некоммерческим организациям	953	07	07	71 3 01 00020	600	2 250,0	
Подпрограмма «Молодежь Мурманска»	953	07	07	71 7 00 00000		74 650,0	
Вовлечение молодежи в социальную практику, формирование деловой, экономической и политической активности молодежи	953	07	07	71 7 01 00000		74 650,0	
Обеспечение деятельности (оказание услуг) подведомственных учреждений, в том числе на предоставление муниципальным бюджетным и автономным учреждениям субсидий	953	07	07	71 7 01 00020		71 942,7	
Предоставление субсидий бюджетным, автономным учреждениям и иным некоммерческим организациям	953	07	07	71 7 01 00020	600	71 942,7	
Стипендии Главы муниципального образования город Мурманск	953	07	07	71 7 01 20020		947,3	
Социальное обеспечение и иные выплаты населению	953	07	07	71 7 01 20020	300	947,3	
Мероприятия в области молодежной политики	953	07	07	71 7 01 20300		260,0	
Закупка товаров, работ и услуг для обеспечения государственных (муниципальных) нужд	953	07	07	71 7 01 20300	200	260,0	
Оказание муниципальной финансовой поддержки молодежным и детским общественным объединениям	953	07	07	71 7 01 60010		1 500,0	
Предоставление субсидий бюджетным, автономным учреждениям и иным некоммерческим организациям	953	07	07	71 7 01 60010	600	1 500,0	
Муниципальная программа «Охрана здоровья населения города Мурманска»	953	07	07	72 0 00 00000		366,1	
Подпрограмма «Комплексные меры по профилактике наркомании в городе Мурманске»	953	07	07	72 4 00 00000		366,1	
Организация профилактической работы по формированию здорового образа жизни и развитию антинаркотической пропаганды в городе Мурманске	953	07	07	72 4 01 00000		366,1	
Обеспечение деятельности (оказание услуг) подведомственных учреждений, в том числе на предоставление муниципальным бюджетным и автономным учреждениям субсидий	953	07	07	72 4 01 00020		366,1	
Предоставление субсидий бюджетным, автономным учреждениям и иным некоммерческим организациям	953	07	07	72 4 01 00020	600	366,1	
Муниципальная программа «Социальная поддержка»	953	07	07	73 0 00 00000		300,0	
Подпрограмма «Создание доступной среды для инвалидов и других маломобильных групп населения на территории города Мурманска»	953	07	07	73 3 00 00000		300,0	
Проведение мероприятий по созданию безбарьерной среды	953	07	07	73 3 01 00000		300,0	
Обеспечение деятельности (оказание услуг) подведомственных учреждений, в том числе на предоставление муниципальным бюджетным и автономным учреждениям субсидий	953	07	07	73 3 01 00020		300,0	
Предоставление субсидий бюджетным, автономным учреждениям и иным некоммерческим организациям	953	07	07	73 3 01 00020	600	300,0	
Муниципальная программа «Обеспечение безопасности проживания и охрана окружающей среды»	953	07	07	81 0 00 00000		805,0	
Подпрограмма «Профилактика правонарушений, экстремизма, терроризма и межнациональных (межэтнических) конфликтов в городе Мурманске»	953	07	07	81 4 00 00000		805,0	
Формирование в детской и молодежной среде стойкого неприятия идеологии терроризма, экстремизма, в том числе на межнациональной, религиозной почве, а также негативного отношения к любым формам противоправных деяний	953	07	07	81 4 03 00000		805,0	
Обеспечение деятельности (оказание услуг) подведомственных учреждений, в том числе на предоставление муниципальным бюджетным и автономным учреждениям субсидий	953	07	07	81 4 03 00020		805,0	
Предоставление субсидий бюджетным, автономным учреждениям и иным некоммерческим организациям	953	07	07	81 4 03 00020	600	805,0	
Другие вопросы в области образования	**953**	**07**	**09**			**100,0**	
Муниципальная программа «Развитие образования»	953	07	09	71 0 00 00000		100,0	
Подпрограмма «Молодежь Мурманска»	953	07	09	71 7 00 00000		100,0	
Вовлечение молодежи в социальную практику, формирование деловой, экономической и политической активности молодежи	953	07	09	71 7 01 00000		100,0	
Мероприятия в области молодежной политики	953	07	09	71 7 01 20300		100,0	
Расходы на выплаты персоналу в целях обеспечения выполнения функций государственными (муниципальными) органами, казенными учреждениями, органами управления государственными внебюджетными фондами	953	07	09	71 7 01 20300	100	100,0	
Социальная политика	**953**	**10**				**50 525,8**	**3 759,1**
Пенсионное обеспечение	**953**	**10**	**01**			**30 360,0**	
Муниципальная программа «Социальная поддержка»	953	10	01	73 0 00 00000		30 360,0	
Подпрограмма «Дополнительные меры социальной поддержки отдельных категорий граждан»	953	10	01	73 2 00 00000		30 360,0	
Обеспечение дополнительных мер социальной поддержки отдельных категорий граждан	953	10	01	73 2 01 00000		30 360,0	
Предоставление дополнительного пенсионного обеспечения муниципальным служащим в органах местного самоуправления муниципального образования город Мурманск и лицам, замещавшим муниципальные должности в муниципальном образовании город Мурманск	953	10	01	73 2 01 80060		30 360,0	
Социальное обеспечение и иные выплаты населению	953	10	01	73 2 01 80060	300	30 360,0	
Социальное обеспечение населения	**953**	**10**	**03**			**16 406,7**	
Муниципальная программа «Социальная поддержка»	953	10	03	73 0 00 00000		16 406,7	
Подпрограмма «Дополнительные меры социальной поддержки отдельных категорий граждан»	953	10	03	73 2 00 00000		16 406,7	
Обеспечение дополнительных мер социальной поддержки отдельных категорий граждан	953	10	03	73 2 01 00000		4 277,1	
Обеспечение деятельности (оказание услуг) подведомственных учреждений, в том числе на предоставление муниципальным бюджетным и автономным учреждениям субсидий	953	10	03	73 2 01 00020		3 800,0	
Предоставление субсидий бюджетным, автономным учреждениям и иным некоммерческим организациям	953	10	03	73 2 01 00020	600	3 800,0	
Обеспечение социальных гарантий и усиление адресной направленности дополнительных мер социальной поддержки отдельных категорий граждан	953	10	03	73 2 01 20260		477,1	
Закупка товаров, работ и услуг для обеспечения государственных (муниципальных) нужд	953	10	03	73 2 01 20260	200	330,3	
Социальное обеспечение и иные выплаты населению	953	10	03	73 2 01 20260	300	146,8	
Оказание материальной поддержки отдельным категориям граждан	953	10	03	73 2 02 00000		8 913,3	
Единовременная материальная помощь участникам и инвалидам Великой Отечественной войны в связи с празднованием Дня Победы	953	10	03	73 2 02 80030		276,0	
Социальное обеспечение и иные выплаты населению	953	10	03	73 2 02 80030	300	276,0	
Оказание материальной помощи инвалидам	953	10	03	73 2 02 80040		490,0	
Социальное обеспечение и иные выплаты населению	953	10	03	73 2 02 80040	300	490,0	
Оказание материальной помощи лицам, оказавшимся в трудной жизненной ситуации	953	10	03	73 2 02 80050		8 147,3	
Социальное обеспечение и иные выплаты населению	953	10	03	73 2 02 80050	300	8 147,3	
Обеспечение реализации льгот лицам, удостоенным звания «Почетный гражданин города-героя Мурманска»	953	10	03	73 2 03 00000		3 216,3	
Реализация Положения о звании «Почетный гражданин города-героя Мурманска» в части обеспечения единым социальным проездным билетом	953	10	03	73 2 03 80070		347,8	
Социальное обеспечение и иные выплаты населению	953	10	03	73 2 03 80070	300	347,8	
Реализация Положения о звании «Почетный гражданин города-героя Мурманска» в части предоставления ежемесячной доплаты к государственной трудовой пенсии	953	10	03	73 2 03 81010		2 241,3	
Социальное обеспечение и иные выплаты населению	953	10	03	73 2 03 81010	300	2 241,3	
Реализация Положения о звании «Почетный гражданин города-героя Мурманска» в части предоставления ежегодной единовременной материальной помощи на санаторное лечение и оздоровительные мероприятия	953	10	03	73 2 03 81020		517,2	
Социальное обеспечение и иные выплаты населению	953	10	03	73 2 03 81020	300	517,2	
Реализация Положения о звании «Почетный гражданин города-героя Мурманска» в части возмещения расходов за ритуальные услуги, оказываемые специализированными организациями	953	10	03	73 2 03 81030		110,0	
Социальное обеспечение и иные выплаты населению	953	10	03	73 2 03 81030	300	110,0	
Охрана семьи и детства	**953**	**10**	**04**			**3 759,1**	**3 759,1**
Муниципальная программа «Социальная поддержка»	953	10	04	73 0 00 00000		3 759,1	3 759,1

Аналитическая ведомственная целевая программа «Обеспечение деятельности комитета по социальной поддержке, взаимодействию с общественными организациями и делам молодежи администрации города Мурманска»	953	10	04	73 5 00 00000		3 759,1	3 759,1
Эффективное управление в сфере предоставления населению города дополнительных мер социальной поддержки и оказания социальной помощи, в области взаимодействия с социально ориентированными некоммерческими организациями и общественными объединениями, в области муниципальной молодежной политики	953	10	04	73 5 01 00000		3 759,1	3 759,1
Субвенция на реализацию Закона Мурманской области «О наделении органов местного самоуправления муниципальных образований со статусом городского округа и муниципального района отдельными государственными полномочиями по опеке и попечительству в отношении совершеннолетних граждан»	953	10	04	73 5 01 75530		3 759,1	3 759,1
Расходы на выплаты персоналу в целях обеспечения выполнения функций государственными (муниципальными) органами, казенными учреждениями, органами управления государственными внебюджетными фондами	953	10	04	73 5 01 75530	100	3 419,0	3 419,0
Закупка товаров, работ и услуг для обеспечения государственных (муниципальных) нужд	953	10	04	73 5 01 75530	200	340,1	340,1
Комитет по культуре администрации города Мурманска	**954**					**1 017 016,2**	**34 318,3**
Общегосударственные вопросы	**954**	**01**				**8 574,7**	
Функционирование Правительства Российской Федерации, высших исполнительных органов государственной власти субъектов Российской Федерации, местных администраций	**954**	**01**	**04**			**8 298,9**	
Муниципальная программа «Развитие культуры»	954	01	04	74 0 00 00000		8 298,9	
Аналитическая ведомственная целевая программа «Обеспечение деятельности комитета по культуре администрации города Мурманска»	954	01	04	74 5 00 00000		8 298,9	
Эффективное выполнение муниципальных функций в сфере развития культуры и искусства	954	01	04	74 5 01 00000		8 298,9	
Оплата труда работников органов местного самоуправления	954	01	04	74 5 01 06010		8 226,8	
Расходы на выплаты персоналу в целях обеспечения выполнения функций государственными (муниципальными) органами, казенными учреждениями, органами управления государственными внебюджетными фондами	954	01	04	74 5 01 06010	100	8 226,8	
Обеспечение функций работников органов местного самоуправления	954	01	04	74 5 01 06030		72,1	
Расходы на выплаты персоналу в целях обеспечения выполнения функций государственными (муниципальными) органами, казенными учреждениями, органами управления государственными внебюджетными фондами	954	01	04	74 5 01 06030	100	72,0	
Иные бюджетные ассигнования	954	01	04	74 5 01 06030	800	0,1	
Другие общегосударственные вопросы	**954**	**01**	**13**			**275,8**	
Муниципальная программа «Управление муниципальными финансами»	954	01	13	82 0 00 00000		275,8	
Подпрограмма «Совершенствование организации деятельности органов местного самоуправления»	954	01	13	82 1 00 00000		275,8	
Формирование условий для совершенствования организации деятельности органов местного самоуправления	954	01	13	82 1 01 00000		275,8	
Мероприятия по совершенствованию организации деятельности органов местного самоуправления	954	01	13	82 1 01 20320		275,8	
Закупка товаров, работ и услуг для обеспечения государственных (муниципальных) нужд	954	01	13	82 1 01 20320	200	275,8	
Образование	**954**	**07**				**326 829,7**	**1 076,6**
Дополнительное образование детей	**954**	**07**	**03**			**326 829,7**	**1 076,6**
Муниципальная программа «Социальная поддержка»	954	07	03	73 0 00 00000		2 278,6	
Подпрограмма «Создание доступной среды для инвалидов и других маломобильных групп населения на территории города Мурманска»	954	07	03	73 3 00 00000		2 278,6	
Проведение мероприятий по созданию безбарьерной среды	954	07	03	73 3 01 00000		2 278,6	
Обеспечение деятельности (оказание услуг) подведомственных учреждений, в том числе на предоставление муниципальным бюджетным и автономным учреждениям субсидий	954	07	03	73 3 01 00020		2 278,6	
Предоставление субсидий бюджетным, автономным учреждениям и иным некоммерческим организациям	954	07	03	73 3 01 00020	600	2 278,6	
Муниципальная программа «Развитие культуры»	954	07	03	74 0 00 00000		324 551,1	1 076,6
Подпрограмма «Развитие и модернизация муниципальных учреждений в сфере культуры и искусства»	954	07	03	74 1 00 00000		4 380,4	147,3
Создание благоприятных условий для развития учреждений сферы культуры и искусства	954	07	03	74 1 01 00000		4 085,8	
Обеспечение деятельности (оказание услуг) подведомственных учреждений, в том числе на предоставление муниципальным бюджетным и автономным учреждениям субсидий	954	07	03	74 1 01 00020		4 085,8	
Предоставление субсидий бюджетным, автономным учреждениям и иным некоммерческим организациям	954	07	03	74 1 01 00020	600	4 085,8	
Федеральный проект «Культурная среда»	954	07	03	74 1 A1 00000		294,6	147,3
Поддержка отрасли культуры	954	07	03	74 1 A1 55190		294,6	147,3
Предоставление субсидий бюджетным, автономным учреждениям и иным некоммерческим организациям	954	07	03	74 1 A1 55190	600	294,6	147,3
Подпрограмма «Эффективное оказание муниципальных услуг и выполнение работ в сфере культуры и искусства»	954	07	03	74 4 00 00000		320 170,7	929,3
Обеспечение предоставления муниципальных услуг (выполнения работ) в сфере культуры и искусства	954	07	03	74 4 01 00000		320 170,7	929,3
Обеспечение деятельности (оказание услуг) подведомственных учреждений, в том числе на предоставление муниципальным бюджетным и автономным учреждениям субсидий	954	07	03	74 4 01 00020		319 241,4	
Предоставление субсидий бюджетным, автономным учреждениям и иным некоммерческим организациям	954	07	03	74 4 01 00020	600	319 241,4	
Иные межбюджетные трансферты бюджету муниципального образования город Мурманск на реализацию пункта 2 статьи 1 Закона Мурманской области «О сохранении права на меры социальной поддержки отдельных категорий граждан в связи с упразднением поселка городского типа Росляково»	954	07	03	74 4 01 77050		929,3	929,3
Предоставление субсидий бюджетным, автономным учреждениям и иным некоммерческим организациям	954	07	03	74 4 01 77050	600	929,3	929,3
Культура, кинематография	**954**	**08**				**681 611,8**	**33 241,7**
Культура	**954**	**08**	**01**			**492 414,2**	**969,9**
Муниципальная программа «Социальная поддержка»	954	08	01	73 0 00 00000		21,4	
Подпрограмма «Создание доступной среды для инвалидов и других маломобильных групп населения на территории города Мурманска»	954	08	01	73 3 00 00000		21,4	
Проведение мероприятий по созданию безбарьерной среды	954	08	01	73 3 01 00000		21,4	
Обеспечение деятельности (оказание услуг) подведомственных учреждений, в том числе на предоставление муниципальным бюджетным и автономным учреждениям субсидий	954	08	01	73 3 01 00020		21,4	
Предоставление субсидий бюджетным, автономным учреждениям и иным некоммерческим организациям	954	08	01	73 3 01 00020	600	21,4	
Муниципальная программа «Развитие культуры»	954	08	01	74 0 00 00000		492 392,8	969,9
Подпрограмма «Развитие и модернизация муниципальных учреждений в сфере культуры и искусства»	954	08	01	74 1 00 00000		8 296,2	
Создание благоприятных условий для развития учреждений сферы культуры и искусства	954	08	01	74 1 01 00000		8 296,2	
Обеспечение деятельности (оказание услуг) подведомственных учреждений, в том числе на предоставление муниципальным бюджетным и автономным учреждениям субсидий	954	08	01	74 1 01 00020		8 296,2	
Предоставление субсидий бюджетным, автономным учреждениям и иным некоммерческим организациям	954	08	01	74 1 01 00020	600	8 296,2	
Подпрограмма «Строительство, благоустройство, ремонт и содержание общественных территорий города Мурманска»	954	08	01	74 2 00 00000		147 685,4	
Создание благоприятных условий для массового отдыха жителей города	954	08	01	74 2 01 00000		147 685,4	
Обеспечение деятельности (оказание услуг) подведомственных учреждений, в том числе на предоставление муниципальным бюджетным и автономным учреждениям субсидий	954	08	01	74 2 01 00020		147 685,4	
Предоставление субсидий бюджетным, автономным учреждениям и иным некоммерческим организациям	954	08	01	74 2 01 00020	600	147 685,4	
Подпрограмма «Поддержка традиций и народного творчества, развитие творческого потенциала жителей города»	954	08	01	74 3 00 00000		58 412,4	
Сохранение и развитие культурных традиций, народного творчества и развитие творческого потенциала населения	954	08	01	74 3 01 00000		58 412,4	
Обеспечение деятельности (оказание услуг) подведомственных учреждений, в том числе на предоставление муниципальным бюджетным и автономным учреждениям субсидий	954	08	01	74 3 01 00020		24 222,0	
Предоставление субсидий бюджетным, автономным учреждениям и иным некоммерческим организациям	954	08	01	74 3 01 00020	600	24 222,0	
Премии Главы муниципального образования город Мурманск	954	08	01	74 3 01 20010		287,4	
Социальное обеспечение и иные выплаты населению	954	08	01	74 3 01 20010	300	287,4	
Обеспечение доступности информации о событиях культурной, общественно-политической жизни города	954	08	01	74 3 01 20990		13 503,0	
Закупка товаров, работ и услуг для обеспечения государственных (муниципальных) нужд	954	08	01	74 3 01 20990	200	13 503,0	
Субсидия некоммерческим организациям на организацию и проведение мероприятий в сфере культуры	954	08	01	74 3 01 60090		20 400,0	
Предоставление субсидий бюджетным, автономным учреждениям и иным некоммерческим организациям	954	08	01	74 3 01 60090	600	20 400,0	
Подпрограмма «Эффективное оказание муниципальных услуг и выполнение работ в сфере культуры и искусства»	954	08	01	74 4 00 00000		277 998,8	969,9
Обеспечение предоставления муниципальных услуг (выполнения работ) в сфере культуры и искусства	954	08	01	74 4 01 00000		277 998,8	969,9
Обеспечение деятельности (оказание услуг) подведомственных учреждений, в том числе на предоставление муниципальным бюджетным и автономным учреждениям субсидий	954	08	01	74 4 01 00020		276 906,1	
Предоставление субсидий бюджетным, автономным учреждениям и иным некоммерческим организациям	954	08	01	74 4 01 00020	600	276 906,1	
Иные межбюджетные трансферты бюджету муниципального образования город Мурманск на реализацию пункта 2 статьи 1 Закона Мурманской области «О сохранении права на меры социальной поддержки отдельных категорий граждан в связи с упразднением поселка городского типа Росляково»	954	08	01	74 4 01 77050		847,1	847,1
Предоставление субсидий бюджетным, автономным учреждениям и иным некоммерческим организациям	954	08	01	74 4 01 77050	600	847,1	847,1
Поддержка отрасли культуры	954	08	01	74 4 01 L5190		245,6	122,8
Предоставление субсидий бюджетным, автономным учреждениям и иным некоммерческим организациям	954	08	01	74 4 01 L5190	600	245,6	122,8
Другие вопросы в области культуры, кинематографии	**954**	**08**	**04**			**189 197,6**	**32 271,8**
Муниципальная программа «Охрана здоровья населения города Мурманска»	954	08	04	72 0 00 00000		104,7	
Подпрограмма «Комплексные меры по профилактике наркомании в городе Мурманске»	954	08	04	72 4 00 00000		104,7	
Организация профилактической работы по формированию здорового образа жизни и развитию антинаркотической пропаганды в городе Мурманске	954	08	04	72 4 01 00000		104,7	
Обеспечение деятельности (оказание услуг) подведомственных учреждений, в том числе на предоставление муниципальным бюджетным и автономным учреждениям субсидий	954	08	04	72 4 01 00020		104,7	
Предоставление субсидий бюджетным, автономным учреждениям и иным некоммерческим организациям	954	08	04	72 4 01 00020	600	104,7	
Муниципальная программа «Развитие культуры»	954	08	04	74 0 00 00000		18 497,9	
Подпрограмма «Эффективное оказание муниципальных услуг и выполнение работ в сфере культуры и искусства»	954	08	04	74 4 00 00000		18 497,9	
Обеспечение предоставления муниципальных услуг (выполнения работ) в сфере культуры и искусства	954	08	04	74 4 01 00000		18 497,9	
Обеспечение деятельности (оказание услуг) подведомственных учреждений, в том числе на предоставление муниципальным бюджетным и автономным учреждениям субсидий	954	08	04	74 4 01 00020		18 497,9	
Предоставление субсидий бюджетным, автономным учреждениям и иным некоммерческим организациям	954	08	04	74 4 01 00020	600	18 497,9	
Муниципальная программа «Обеспечение безопасности проживания и охрана окружающей среды»	954	08	04	81 0 00 00000		595,0	
Подпрограмма «Профилактика правонарушений, экстремизма, терроризма и межнациональных (межэтнических) конфликтов в городе Мурманске»	954	08	04	81 4 00 00000		595,0	
Формирование в детской и молодежной среде стойкого непринятия идеологии терроризма, экстремизма, в том числе на межнациональной, религиозной почве, а также негативного отношения к любым формам противоправных деяний	954	08	04	81 4 03 00000		595,0	
Обеспечение деятельности (оказание услуг) подведомственных учреждений, в том числе на предоставление муниципальным бюджетным и автономным учреждениям субсидий	954	08	04	81 4 03 00020		595,0	
Предоставление субсидий бюджетным, автономным учреждениям и иным некоммерческим организациям	954	08	04	81 4 03 00020	600	595,0	
Муниципальная программа «Формирование современной городской среды на территории муниципального образования город Мурманск»	954	08	04	84 0 00 00000		170 000,0	32 271,8
Подпрограмма «Обеспечение комплексного благоустройства территорий муниципального образования город Мурманск»	954	08	04	84 1 00 00000		170 000,0	32 271,8
Благоустройство общественных территорий	954	08	04	84 1 01 00000		105 456,3	
Обеспечение деятельности (оказание услуг) подведомственных учреждений, в том числе на предоставление муниципальным бюджетным и автономным учреждениям субсидий	954	08	04	84 1 01 00020		105 456,3	
Предоставление субсидий бюджетным, автономным учреждениям и иным некоммерческим организациям	954	08	04	84 1 01 00020	600	105 456,3	
Федеральный проект «Формирование комфортной городской среды»	954	08	04	84 1 F2 00000		64 543,7	32 271,8
Поддержка государственных программ субъектов Российской Федерации и муниципальных программ формирования современной городской среды	954	08	04	84 1 F2 55550		64 543,7	32 271,8
Предоставление субсидий бюджетным, автономным учреждениям и иным некоммерческим организациям	954	08	04	84 1 F2 55550	600	64 543,7	32 271,8
Комитет по физической культуре и спорту администрации города Мурманска	**955**					**558 357,3**	**117 154,7**
Общегосударственные вопросы	**955**	**01**				**11 140,7**	
Функционирование Правительства Российской Федерации, высших исполнительных органов государственной власти субъектов Российской Федерации, местных администраций	**955**	**01**	**04**			**10 848,4**	
Муниципальная программа «Развитие физической культуры и спорта»	955	01	04	75 0 00 00000		10 848,4	
Аналитическая ведомственная целевая программа «Обеспечение деятельности комитета по физической культуре и спорту администрации города Мурманска»	955	01	04	75 3 00 00000		10 848,4	
Эффективное выполнение муниципальных функций в сфере развития физической культуры и спорта	955	01	04	75 3 01 00000		10 848,4	
Оплата труда работников органов местного самоуправления	955	01	04	75 3 01 06010		10 577,4	
Расходы на выплаты персоналу в целях обеспечения выполнения функций государственными (муниципальными) органами, казенными учреждениями, органами управления государственными внебюджетными фондами	955	01	04	75 3 01 06010	100	10 577,4	
Обеспечение функций работников органов местного самоуправления	955	01	04	75 3 01 06030		271,0	
Расходы на выплаты персоналу в целях обеспечения выполнения функций государственными (муниципальными) органами, казенными учреждениями, органами управления государственными внебюджетными фондами	955	01	04	75 3 01 06030	100	270,0	
Иные бюджетные ассигнования	955	01	04	75 3 01 06030	800	1,0	
Другие общегосударственные вопросы	**955**	**01**	**13**			**292,3**	
Муниципальная программа «Управление муниципальными финансами»	955	01	13	82 0 00 00000		292,3	
Подпрограмма «Совершенствование организации деятельности органов местного самоуправления»	955	01	13	82 1 00 00000		292,3	
Формирование условий для совершенствования организации деятельности органов местного самоуправления	955	01	13	82 1 01 00000		292,3	
Мероприятия по совершенствованию организации деятельности органов местного самоуправления	955	01	13	82 1 01 20320		292,3	
Расходы на выплаты персоналу в целях обеспечения выполнения функций государственными (муниципальными) органами, казенными учреждениями, органами управления государственными внебюджетными фондами	955	01	13	82 1 01 20320	100	48,9	
Закупка товаров, работ и услуг для обеспечения государственных (муниципальных) нужд	955	01	13	82 1 01 20320	200	243,4	
Физическая культура и спорт	**955**	**11**				**547 216,6**	**117 154,7**
Физическая культура	**955**	**11**	**01**			**512 768,6**	**117 154,7**

Муниципальная программа «Развитие физической культуры и спорта»	955	11	01	75 0 00 00000		512 768,6	117 154,7
Подпрограмма «Развитие материально-технической базы спорта города Мурманска»	955	11	01	75 1 00 00000		252 636,2	117 154,7
Развитие инфраструктуры в сфере физической культуры и спорта	955	11	01	75 1 01 00000		86 000,0	
Строительство (реконструкция) спортивных объектов	955	11	01	75 1 01 40090		86 000,0	
Капитальные вложения в объекты государственной (муниципальной) собственности	955	11	01	75 1 01 40090	400	86 000,0	
Федеральный проект «Спорт - норма жизни»	955	11	01	75 1 P5 00000		166 636,2	117 154,7
Реализация мероприятий по развитию физической культуры и спорта в Российской Федерации	955	11	01	75 1 P5 54950		166 636,2	117 154,7
Капитальные вложения в объекты государственной (муниципальной) собственности	955	11	01	75 1 P5 54950	400	166 636,2	117 154,7
Подпрограмма «Развитие физической культуры и спорта в городе Мурманске»	955	11	01	75 2 00 00000		260 132,4	
Обеспечение предоставления услуг, выполнения работ физкультурно-спортивными организациями города Мурманска	955	11	01	75 2 01 00000		260 132,4	
Обеспечение деятельности (оказание услуг) подведомственных учреждений, в том числе на предоставление муниципальным бюджетным и автономным учреждениям субсидий	955	11	01	75 2 01 00020		260 132,4	
Предоставление субсидий бюджетным, автономным учреждениям и иным некоммерческим организациям	955	11	01	75 2 01 00020	600	260 132,4	
Массовый спорт	**955**	**11**	**02**			**34 448,0**	
Муниципальная программа «Охрана здоровья населения города Мурманска»	955	11	02	72 0 00 00000		138,6	
Подпрограмма «Комплексные меры по профилактике наркомании в городе Мурманске»	955	11	02	72 4 00 00000		138,6	
Организация профилактической работы по формированию здорового образа жизни и развитию антинаркотической пропаганды в городе Мурманске	955	11	02	72 4 01 00000		138,6	
Предоставление субсидий некоммерческим организациям в сфере физической культуры и спорта	955	11	02	72 4 01 60120		138,6	
Предоставление субсидий бюджетным, автономным учреждениям и иным некоммерческим организациям	955	11	02	72 4 01 60120	600	138,6	
Муниципальная программа «Развитие физической культуры и спорта»	955	11	02	75 0 00 00000		33 909,4	
Подпрограмма «Развитие физической культуры и спорта в городе Мурманске»	955	11	02	75 2 00 00000		33 909,4	
Развитие системы массового спорта в городе Мурманске	955	11	02	75 2 02 00000		33 909,4	
Обеспечение деятельности (оказание услуг) подведомственных учреждений, в том числе на предоставление муниципальным бюджетным и автономным учреждениям субсидий	955	11	02	75 2 02 00020		19 901,5	
Предоставление субсидий бюджетным, автономным учреждениям и иным некоммерческим организациям	955	11	02	75 2 02 00020	600	19 901,5	
Премии Главы муниципального образования город Мурманск	955	11	02	75 2 02 20010		115,0	
Социальное обеспечение и иные выплаты населению	955	11	02	75 2 02 20010	300	115,0	
Мероприятия в сфере физической культуры и спорта	955	11	02	75 2 02 20310		9 545,9	
Закупка товаров, работ и услуг для обеспечения государственных (муниципальных) нужд	955	11	02	75 2 02 20310	200	9 035,5	
Социальное обеспечение и иные выплаты населению	955	11	02	75 2 02 20310	300	510,4	
Предоставление субсидий некоммерческим организациям в сфере физической культуры и спорта	955	11	02	75 2 02 60120		4 347,0	
Предоставление субсидий бюджетным, автономным учреждениям и иным некоммерческим организациям	955	11	02	75 2 02 60120	600	4 347,0	
Муниципальная программа «Обеспечение безопасности проживания и охрана окружающей среды»	955	11	02	81 0 00 00000		400,0	
Подпрограмма «Профилактика правонарушений, экстремизма, терроризма и межнациональных (межэтнических) конфликтов в городе Мурманске»	955	11	02	81 4 00 00000		400,0	
Формирование в детской и молодежной среде стойкого неприятия идеологии терроризма, экстремизма, в том числе на межнациональной, религиозной почве, а также негативного отношения к любым формам противоправных деяний	955	11	02	81 4 03 00000		400,0	
Обеспечение деятельности (оказание услуг) подведомственных учреждений, в том числе на предоставление муниципальным бюджетным и автономным учреждениям субсидий	955	11	02	81 4 03 00020		400,0	
Предоставление субсидий бюджетным, автономным учреждениям и иным некоммерческим организациям	955	11	02	81 4 03 00020	600	400,0	
Комитет по образованию администрации города Мурманска	**956**					**7 938 881,9**	**4 652 449,0**
Общегосударственные вопросы	**956**	**01**				**36 201,9**	
Функционирование Правительства Российской Федерации, высших исполнительных органов государственной власти субъектов Российской Федерации, местных администраций	**956**	**01**	**04**			**35 284,1**	
Муниципальная программа «Развитие образования»	956	01	04	71 0 00 00000		35 284,1	
Аналитическая ведомственная целевая программа «Развитие системы образования города Мурманска через эффективное выполнение муниципальных функций»	956	01	04	71 8 00 00000		35 284,1	
Эффективное выполнение муниципальных функций в сфере образования	956	01	04	71 8 01 00000		35 284,1	
Оплата труда работников органов местного самоуправления	956	01	04	71 8 01 06010		34 723,1	
Расходы на выплаты персоналу в целях обеспечения выполнения функций государственными (муниципальными) органами, казенными учреждениями, органами управления государственными внебюджетными фондами	956	01	04	71 8 01 06010	100	34 723,1	
Обеспечение функций работников органов местного самоуправления	956	01	04	71 8 01 06030		561,0	
Расходы на выплаты персоналу в целях обеспечения выполнения функций государственными (муниципальными) органами, казенными учреждениями, органами управления государственными внебюджетными фондами	956	01	04	71 8 01 06030	100	560,0	
Закупка товаров, работ и услуг для обеспечения государственных (муниципальных) нужд	956	01	04	71 8 01 06030	200	1,0	
Другие общегосударственные вопросы	**956**	**01**	**13**			**917,8**	
Муниципальная программа «Управление муниципальными финансами»	956	01	13	82 0 00 00000		917,8	
Подпрограмма «Совершенствование организации деятельности органов местного самоуправления»	956	01	13	82 1 00 00000		917,8	
Формирование условий для совершенствования организации деятельности органов местного самоуправления	956	01	13	82 1 01 00000		917,8	
Мероприятия по совершенствованию организации деятельности органов местного самоуправления	956	01	13	82 1 01 20320		917,8	
Закупка товаров, работ и услуг для обеспечения государственных (муниципальных) нужд	956	01	13	82 1 01 20320	200	917,8	
Образование	**956**	**07**				**7 535 619,2**	**4 285 388,2**
Дошкольное образование	**956**	**07**	**01**			**3 400 493,5**	**1 910 549,3**
Муниципальная программа «Развитие образования»	956	07	01	71 0 00 00000		3 400 371,4	1 910 549,3
Подпрограмма «Модернизация образования в городе Мурманске»	956	07	01	71 1 00 00000		116 486,1	
Развитие современной инфраструктуры системы образования	956	07	01	71 1 01 00000		116 486,1	
Обеспечение деятельности (оказание услуг) подведомственных учреждений, в том числе на предоставление муниципальным бюджетным и автономным учреждениям субсидий	956	07	01	71 1 01 00020		116 486,1	
Предоставление субсидий бюджетным, автономным учреждениям и иным некоммерческим организациям	956	07	01	71 1 01 00020	600	116 486,1	
Подпрограмма «Доступное и качественное дошкольное образование»	956	07	01	71 4 00 00000		3 283 885,3	1 910 549,3
Обеспечение предоставления услуг (выполнения работ) в сфере дошкольного образования	956	07	01	71 4 01 00000		3 283 885,3	1 910 549,3
Обеспечение деятельности (оказание услуг) подведомственных учреждений, в том числе на предоставление муниципальным бюджетным и автономным учреждениям субсидий	956	07	01	71 4 01 00020		1 373 336,0	
Предоставление субсидий бюджетным, автономным учреждениям и иным некоммерческим организациям	956	07	01	71 4 01 00020	600	1 373 336,0	
Субвенция на реализацию Закона Мурманской области «О единой субвенции местным бюджетам на финансовое обеспечение образовательной деятельности»	956	07	01	71 4 01 75310		1 909 676,8	1 909 676,8
Предоставление субсидий бюджетным, автономным учреждениям и иным некоммерческим организациям	956	07	01	71 4 01 75310	600	1 909 676,8	1 909 676,8
Иные межбюджетные трансферты бюджету муниципального образования город Мурманск на реализацию пункта 2 статьи 1 Закона Мурманской области «О сохранении права на меры социальной поддержки отдельных категорий граждан в связи с упразднением поселка городского типа Росляково»	956	07	01	71 4 01 77050		872,5	872,5
Предоставление субсидий бюджетным, автономным учреждениям и иным некоммерческим организациям	956	07	01	71 4 01 77050	600	872,5	872,5
Муниципальная программа «Социальная поддержка»	956	07	01	73 0 00 00000		122,1	
Подпрограмма «Создание доступной среды для инвалидов и других маломобильных групп населения на территории города Мурманска»	956	07	01	73 3 00 00000		122,1	
Проведение мероприятий по созданию безбарьерной среды	956	07	01	73 3 01 00000		122,1	
Обеспечение деятельности (оказание услуг) подведомственных учреждений, в том числе на предоставление муниципальным бюджетным и автономным учреждениям субсидий	956	07	01	73 3 01 00020		122,1	
Предоставление субсидий бюджетным, автономным учреждениям и иным некоммерческим организациям	956	07	01	73 3 01 00020	600	122,1	
Общее образование	**956**	**07**	**02**			**2 972 947,4**	**2 180 716,9**
Муниципальная программа «Развитие образования»	956	07	02	71 0 00 00000		2 971 667,4	2 180 716,9
Подпрограмма «Модернизация образования в городе Мурманске»	956	07	02	71 1 00 00000		119 684,6	
Развитие современной инфраструктуры системы образования	956	07	02	71 1 01 00000		119 684,6	
Обеспечение деятельности (оказание услуг) подведомственных учреждений, в том числе на предоставление муниципальным бюджетным и автономным учреждениям субсидий	956	07	02	71 1 01 00020		119 684,6	
Предоставление субсидий бюджетным, автономным учреждениям и иным некоммерческим организациям	956	07	02	71 1 01 00020	600	119 684,6	
Подпрограмма «Обеспечение предоставления муниципальных услуг (работ) в сфере общего и дополнительного образования»	956	07	02	71 5 00 00000		2 851 528,8	2 180 438,2
Обеспечение предоставления услуг (выполнения работ) в сфере общего образования	956	07	02	71 5 01 00000		2 851 528,8	2 180 438,2
Обеспечение деятельности (оказание услуг) подведомственных учреждений, в том числе на предоставление муниципальным бюджетным и автономным учреждениям субсидий	956	07	02	71 5 01 00020		671 090,6	
Предоставление субсидий бюджетным, автономным учреждениям и иным некоммерческим организациям	956	07	02	71 5 01 00020	600	671 090,6	
Субвенция на реализацию Закона Мурманской области «О единой субвенции местным бюджетам на финансовое обеспечение образовательной деятельности»	956	07	02	71 5 01 75310		2 180 438,2	2 180 438,2
Предоставление субсидий бюджетным, автономным учреждениям и иным некоммерческим организациям	956	07	02	71 5 01 75310	600	2 180 438,2	2 180 438,2
Подпрограмма «Школьное питание»	956	07	02	71 6 00 00000		454,0	278,7
Создание условий для полноценного качественного питания обучающихся	956	07	02	71 6 01 00000		454,0	278,7
Субсидия на обеспечение бесплатным цельным молоком либо питьевым молоком обучающихся 1-4 классов общеобразовательных учреждений, муниципальных образовательных учреждений для детей дошкольного и младшего школьного возраста	956	07	02	71 6 01 71040		37,8	37,8
Предоставление субсидий бюджетным, автономным учреждениям и иным некоммерческим организациям	956	07	02	71 6 01 71040	600	37,8	37,8
Субвенция на обеспечение бесплатным питанием отдельных категорий обучающихся	956	07	02	71 6 01 75320		240,9	240,9
Предоставление субсидий бюджетным, автономным учреждениям и иным некоммерческим организациям	956	07	02	71 6 01 75320	600	240,9	240,9
Софинансирование за счет средств местного бюджета к субсидии из областного бюджета на обеспечение бесплатным цельным молоком либо питьевым молоком обучающихся 1-4 классов общеобразовательных учреждений, муниципальных образовательных учреждений для детей дошкольного и младшего школьного возраста	956	07	02	71 6 01 S1040		175,3	
Предоставление субсидий бюджетным, автономным учреждениям и иным некоммерческим организациям	956	07	02	71 6 01 S1040	600	175,3	
Муниципальная программа «Развитие транспортной системы»	956	07	02	77 0 00 00000		440,0	
Подпрограмма «Повышение безопасности дорожного движения и снижение дорожно-транспортного травматизма»	956	07	02	77 2 00 00000		440,0	
Проведение профилактических мероприятий по снижению детского дорожно-транспортного травматизма	956	07	02	77 2 01 00000		440,0	
Обеспечение деятельности (оказание услуг) подведомственных учреждений, в том числе на предоставление муниципальным бюджетным и автономным учреждениям субсидий	956	07	02	77 2 01 00020		440,0	
Предоставление субсидий бюджетным, автономным учреждениям и иным некоммерческим организациям	956	07	02	77 2 01 00020	600	440,0	
Муниципальная программа «Жилищно-коммунальное хозяйство»	956	07	02	80 0 00 00000		840,0	
Подпрограмма «Энергосбережение и повышение энергетической эффективности на территории муниципального образования город Мурманск»	956	07	02	80 2 00 00000		840,0	
Модернизация энергетических систем с целью эффективного использования энергоресурсов	956	07	02	80 2 01 00000		840,0	
Обеспечение деятельности (оказание услуг) подведомственных учреждений, в том числе на предоставление муниципальным бюджетным и автономным учреждениям субсидий	956	07	02	80 2 01 00020		840,0	
Предоставление субсидий бюджетным, автономным учреждениям и иным некоммерческим организациям	956	07	02	80 2 01 00020	600	840,0	
Дополнительное образование детей	**956**	**07**	**03**			**560 538,3**	**1 534,4**
Муниципальная программа «Развитие образования»	956	07	03	71 0 00 00000		558 932,5	806,5
Подпрограмма «Модернизация образования в городе Мурманске»	956	07	03	71 1 00 00000		2 500,0	
Развитие современной инфраструктуры системы образования	956	07	03	71 1 01 00000		2 500,0	
Обеспечение деятельности (оказание услуг) подведомственных учреждений, в том числе на предоставление муниципальным бюджетным и автономным учреждениям субсидий	956	07	03	71 1 01 00020		2 500,0	
Предоставление субсидий бюджетным, автономным учреждениям и иным некоммерческим организациям	956	07	03	71 1 01 00020	600	2 500,0	
Подпрограмма «Обеспечение предоставления муниципальных услуг (работ) в сфере общего и дополнительного образования»	956	07	03	71 5 00 00000		556 432,5	806,5
Обеспечение предоставления услуг (выполнения работ) в сфере дополнительного образования	956	07	03	71 5 02 00000		556 432,5	806,5
Обеспечение деятельности (оказание услуг) подведомственных учреждений, в том числе на предоставление муниципальным бюджетным и автономным учреждениям субсидий	956	07	03	71 5 02 00020		555 626,0	
Предоставление субсидий бюджетным, автономным учреждениям и иным некоммерческим организациям	956	07	03	71 5 02 00020	600	555 626,0	
Иные межбюджетные трансферты бюджету муниципального образования город Мурманск на реализацию пункта 2 статьи 1 Закона Мурманской области «О сохранении права на меры социальной поддержки отдельных категорий граждан в связи с упразднением поселка городского типа Росляково»	956	07	03	71 5 02 77050		806,5	806,5
Предоставление субсидий бюджетным, автономным учреждениям и иным некоммерческим организациям	956	07	03	71 5 02 77050	600	806,5	806,5
Муниципальная программа «Социальная поддержка»	956	07	03	73 0 00 00000		1 605,8	727,9
Подпрограмма «Создание доступной среды для инвалидов и других маломобильных групп населения на территории города Мурманска»	956	07	03	73 3 00 00000		1 605,8	727,9
Проведение мероприятий по созданию безбарьерной среды	956	07	03	73 3 01 00000		1 605,8	727,9
Обеспечение деятельности (оказание услуг) подведомственных учреждений, в том числе на предоставление муниципальным бюджетным и автономным учреждениям субсидий	956	07	03	73 3 01 00020		150,0	
Предоставление субсидий бюджетным, автономным учреждениям и иным некоммерческим организациям	956	07	03	73 3 01 00020	600	150,0	
Реализация мероприятий государственной программы Российской Федерации «Доступная среда» на 2011 - 2020 годы	956	07	03	73 3 01 L0270		1 455,8	727,9
Предоставление субсидий бюджетным, автономным учреждениям и иным некоммерческим организациям	956	07	03	73 3 01 L0270	600	1 455,8	727,9
Профессиональная подготовка, переподготовка и повышение квалификации	**956**	**07**	**05**			**46 089,5**	
Муниципальная программа «Развитие образования»	956	07	05	71 0 00 00000		46 089,5	
Подпрограмма «Модернизация образования в городе Мурманске»	956	07	05	71 1 00 00000		2 200,0	
Развитие современной инфраструктуры системы образования	956	07	05	71 1 01 00000		2 200,0	
Обеспечение деятельности (оказание услуг) подведомственных учреждений, в том числе на предоставление муниципальным бюджетным и автономным учреждениям субсидий	956	07	05	71 1 01 00020		2 200,0	
Предоставление субсидий бюджетным, автономным учреждениям и иным некоммерческим организациям	956	07	05	71 1 01 00020	600	2 200,0	

Подпрограмма «Обеспечение предоставления муниципальных услуг (работ) в сфере общего и дополнительного образования»	956	07	05	71 5 00 00000		43 889,5	
Обеспечение предоставления услуг (выполнения работ) в сфере образования	956	07	05	71 5 03 00000		43 889,5	
Обеспечение деятельности (оказание услуг) подведомственных учреждений, в том числе на предоставление муниципальным бюджетным и автономным учреждениям субсидий	956	07	05	71 5 03 00020		43 889,5	
Предоставление субсидий бюджетным, автономным учреждениям и иным некоммерческим организациям	956	07	05	71 5 03 00020	600	43 889,5	
Молодежная политика	**956**	**07**	**07**			**35 826,6**	**6 552,0**
Муниципальная программа «Развитие образования»	956	07	07	71 0 00 00000		35 826,6	6 552,0
Подпрограмма «Организация отдыха, оздоровления и занятости детей и молодежи города Мурманска»	956	07	07	71 2 00 00000		35 826,6	6 552,0
Организация отдыха и оздоровления детей и молодежи	956	07	07	71 2 01 00000		35 826,6	6 552,0
Обеспечение деятельности (оказание услуг) подведомственных учреждений, в том числе на предоставление муниципальным бюджетным и автономным учреждениям субсидий	956	07	07	71 2 01 00020		3 976,7	
Предоставление субсидий бюджетным, автономным учреждениям и иным некоммерческим организациям	956	07	07	71 2 01 00020	600	3 976,7	
Проведение мероприятий по организации отдыха и оздоровления детей	956	07	07	71 2 01 20040		3 966,8	
Закупка товаров, работ и услуг для обеспечения государственных (муниципальных) нужд	956	07	07	71 2 01 20040	200	3 966,8	
Субсидия на организацию отдыха детей Мурманской области в муниципальных образовательных организациях	956	07	07	71 2 01 71070		6 552,0	6 552,0
Предоставление субсидий бюджетным, автономным учреждениям и иным некоммерческим организациям	956	07	07	71 2 01 71070	600	6 552,0	6 552,0
Софинансирование за счет средств местного бюджета к субсидии из областного бюджета на организацию отдыха детей Мурманской области в муниципальных образовательных организациях	956	07	07	71 2 01 S1070		21 331,1	
Предоставление субсидий бюджетным, автономным учреждениям и иным некоммерческим организациям	956	07	07	71 2 01 S1070	600	21 331,1	
Другие вопросы в области образования	**956**	**07**	**09**			**519 723,9**	**186 035,6**
Муниципальная программа «Развитие образования»	956	07	09	71 0 00 00000		519 462,9	186 035,6
Подпрограмма «Модернизация образования в городе Мурманске»	956	07	09	71 1 00 00000		8 415,0	
Развитие современной инфраструктуры системы образования	956	07	09	71 1 01 00000		8 415,0	
Обеспечение деятельности (оказание услуг) подведомственных учреждений, в том числе на предоставление муниципальным бюджетным и автономным учреждениям субсидий	956	07	09	71 1 01 00020		8 415,0	
Предоставление субсидий бюджетным, автономным учреждениям и иным некоммерческим организациям	956	07	09	71 1 01 00020	600	8 415,0	
Подпрограмма «Обеспечение предоставления муниципальных услуг (работ) в сфере общего и дополнительного образования»	956	07	09	71 5 00 00000		297 939,7	
Обеспечение предоставления услуг (выполнения работ) в сфере образования	956	07	09	71 5 03 00000		297 939,7	
Обеспечение деятельности (оказание услуг) подведомственных учреждений, в том числе на предоставление муниципальным бюджетным и автономным учреждениям субсидий	956	07	09	71 5 03 00020		297 939,7	
Предоставление субсидий бюджетным, автономным учреждениям и иным некоммерческим организациям	956	07	09	71 5 03 00020	600	297 939,7	
Подпрограмма «Школьное питание»	956	07	09	71 6 00 00000		213 108,2	186 035,6
Создание условий для полноценного качественного питания обучающихся	956	07	09	71 6 01 00000		213 108,2	186 035,6
Обеспечение деятельности (оказание услуг) подведомственных учреждений, в том числе на предоставление муниципальным бюджетным и автономным учреждениям субсидий	956	07	09	71 6 01 00020		7 943,5	
Предоставление субсидий бюджетным, автономным учреждениям и иным некоммерческим организациям	956	07	09	71 6 01 00020	600	7 943,5	
Субсидия на обеспечение бесплатным цельным молоком либо питьевым молоком обучающихся 1-4 классов общеобразовательных учреждений, муниципальных образовательных учреждений для детей дошкольного и младшего школьного возраста	956	07	09	71 6 01 71040		6 006,5	6 006,5
Предоставление субсидий бюджетным, автономным учреждениям и иным некоммерческим организациям	956	07	09	71 6 01 71040	600	6 006,5	6 006,5
Субвенция на обеспечение бесплатным питанием отдельных категорий обучающихся	956	07	09	71 6 01 75320		180 029,1	180 029,1
Предоставление субсидий бюджетным, автономным учреждениям и иным некоммерческим организациям	956	07	09	71 6 01 75320	600	180 029,1	180 029,1
Софинансирование за счет средств местного бюджета к субсидии из областного бюджета на обеспечение бесплатным цельным молоком либо питьевым молоком обучающихся 1-4 классов общеобразовательных учреждений, муниципальных образовательных учреждений для детей дошкольного и младшего школьного возраста	956	07	09	71 6 01 S1040		19 129,1	
Предоставление субсидий бюджетным, автономным учреждениям и иным некоммерческим организациям	956	07	09	71 6 01 S1040	600	19 129,1	
Муниципальная программа «Охрана здоровья населения города Мурманска»	956	07	09	72 0 00 00000		76,0	
Подпрограмма «Комплексные меры по профилактике наркомании в городе Мурманске»	956	07	09	72 4 00 00000		76,0	
Организация профилактической работы по формированию здорового образа жизни и развитию антинаркотической пропаганды в городе Мурманске	956	07	09	72 4 01 00000		76,0	
Обеспечение деятельности (оказание услуг) подведомственных учреждений, в том числе на предоставление муниципальным бюджетным и автономным учреждениям субсидий	956	07	09	72 4 01 00020		76,0	
Предоставление субсидий бюджетным, автономным учреждениям и иным некоммерческим организациям	956	07	09	72 4 01 00020	600	76,0	
Муниципальная программа «Обеспечение безопасности проживания и охрана окружающей среды»	956	07	09	81 0 00 00000		185,0	
Подпрограмма «Профилактика правонарушений, экстремизма, терроризма и межнациональных (межэтнических) конфликтов в городе Мурманске»	956	07	09	81 4 00 00000		185,0	
Формирование в детской и молодежной среде стойкого неприятия идеологии терроризма, экстремизма, в том числе на межнациональной, религиозной почве, а также негативного отношения к любым формам противоправных деяний	956	07	09	81 4 03 00000		185,0	
Обеспечение деятельности (оказание услуг) подведомственных учреждений, в том числе на предоставление муниципальным бюджетным и автономным учреждениям субсидий	956	07	09	81 4 03 00020		185,0	
Предоставление субсидий бюджетным, автономным учреждениям и иным некоммерческим организациям	956	07	09	81 4 03 00020	600	185,0	
Социальная политика	**956**	**10**				**367 060,8**	**367 060,8**
Охрана семьи и детства	**956**	**10**	**04**			**367 060,8**	**367 060,8**
Муниципальная программа «Развитие образования»	956	10	04	71 0 00 00000		121 382,4	121 382,4
Подпрограмма «Доступное и качественное дошкольное образование»	956	10	04	71 4 00 00000		95 586,5	95 586,5
Обеспечение предоставления услуг (выполнения работ) в сфере дошкольного образования	956	10	04	71 4 01 00000		95 586,5	95 586,5
Субвенция на расходы, связанные с выплатой компенсации родительской платы за присмотр и уход за детьми, посещающими образовательные организации, реализующие общеобразовательные программы дошкольного образования (банковские, почтовые услуги, расходы на компенсацию затрат деятельности органов местного самоуправления и учреждений, находящихся в их ведении)	956	10	04	71 4 01 75360		1 874,2	1 874,2
Закупка товаров, работ и услуг для обеспечения государственных (муниципальных) нужд	956	10	04	71 4 01 75360	200	468,6	468,6
Предоставление субсидий бюджетным, автономным учреждениям и иным некоммерческим организациям	956	10	04	71 4 01 75360	600	1 405,6	1 405,6
Субвенция на выплату компенсации родительской платы за присмотр и уход за детьми, посещающими образовательные организации, реализующие общеобразовательные программы дошкольного образования	956	10	04	71 4 01 75370		93 712,3	93 712,3
Социальное обеспечение и иные выплаты населению	956	10	04	71 4 01 75370	300	93 712,3	93 712,3
Аналитическая ведомственная целевая программа «Развитие системы образования города Мурманска через эффективное выполнение муниципальных функций»	956	10	04	71 8 00 00000		25 795,9	25 795,9
Эффективное выполнение муниципальных функций в сфере образования	956	10	04	71 8 01 00000		25 795,9	25 795,9
Субвенция на организацию предоставления мер социальной поддержки по оплате жилого помещения и коммунальных услуг детям-сиротам и детям, оставшимся без попечения родителей, лицам из числа детей-сирот и детей, оставшихся без попечения родителей	956	10	04	71 8 01 75210		315,9	315,9
Расходы на выплаты персоналу в целях обеспечения выполнения функций государственными (муниципальными) органами, казенными учреждениями, органами управления государственными внебюджетными фондами	956	10	04	71 8 01 75210	100	188,5	188,5
Закупка товаров, работ и услуг для обеспечения государственных (муниципальных) нужд	956	10	04	71 8 01 75210	200	127,4	127,4
Субвенция на реализацию Закона Мурманской области «О наделении органов местного самоуправления муниципальных образований со статусом городского округа и муниципального района отдельными государственными полномочиями по опеке и попечительству в отношении несовершеннолетних»	956	10	04	71 8 01 75520		25 480,0	25 480,0
Расходы на выплаты персоналу в целях обеспечения выполнения функций государственными (муниципальными) органами, казенными учреждениями, органами управления государственными внебюджетными фондами	956	10	04	71 8 01 75520	100	23 518,7	23 518,7
Закупка товаров, работ и услуг для обеспечения государственных (муниципальных) нужд	956	10	04	71 8 01 75520	200	1 961,3	1 961,3
Муниципальная программа «Социальная поддержка»	956	10	04	73 0 00 00000		245 678,4	245 678,4
Подпрограмма «Оказание мер социальной поддержки детям-сиротам и детям, оставшимся без попечения родителей, лицам из их числа»	956	10	04	73 1 00 00000		245 678,4	245 678,4
Развитие семейных форм устройства детей-сирот и детей, оставшихся без попечения родителей	956	10	04	73 1 01 00000		225 297,0	225 297,0
Субвенция на содержание ребенка в семье опекуна (попечителя) и приемной семье, а также вознаграждение, причитающееся приемному родителю	956	10	04	73 1 01 75340		225 297,0	225 297,0
Социальное обеспечение и иные выплаты населению	956	10	04	73 1 01 75340	300	225 297,0	225 297,0
Обеспечение защиты жилищных и имущественных прав детей-сирот и детей, оставшихся без попечения родителей, лиц из их числа, профилактика социального сиротства	956	10	04	73 1 02 00000		20 381,4	20 381,4
Субвенция на предоставление мер социальной поддержки по оплате жилого помещения и коммунальных услуг детям-сиротам и детям, оставшимся без попечения родителей, лицам из числа детей-сирот и детей, оставшихся без попечения родителей	956	10	04	73 1 02 75200		18 415,5	18 415,5
Социальное обеспечение и иные выплаты населению	956	10	04	73 1 02 75200	300	18 415,5	18 415,5
Субвенция на реализацию Закона Мурманской области «О патронате» в части финансирования расходов по выплате денежного вознаграждения лицам, осуществляющим постинтернатный патронат в отношении несовершеннолетних и социальный патронат	956	10	04	73 1 02 75350		1 965,9	1 965,9
Социальное обеспечение и иные выплаты населению	956	10	04	73 1 02 75350	300	1 965,9	1 965,9
Управление финансов администрации города Мурманска	**957**					**479 819,9**	
Общегосударственные вопросы	**957**	**01**				**282 319,9**	
Функционирование Правительства Российской Федерации, высших исполнительных органов государственной власти субъектов Российской Федерации, местных администраций	**957**	**01**	**04**			**51 437,2**	
Муниципальная программа «Управление муниципальными финансами»	957	01	04	82 0 00 00000		51 437,2	
Аналитическая ведомственная целевая программа «Обеспечение эффективного управления муниципальными финансами»	957	01	04	82 2 00 00000		51 437,2	
Выполнение функций в сфере управления муниципальными финансами	957	01	04	82 2 01 00000		51 437,2	
Оплата труда работников органов местного самоуправления	957	01	04	82 2 01 06010		50 130,7	
Расходы на выплаты персоналу в целях обеспечения выполнения функций государственными (муниципальными) органами, казенными учреждениями, органами управления государственными внебюджетными фондами	957	01	04	82 2 01 06010	100	50 130,7	
Обеспечение функций работников органов местного самоуправления	957	01	04	82 2 01 06030		1 306,5	
Расходы на выплаты персоналу в целях обеспечения выполнения функций государственными (муниципальными) органами, казенными учреждениями, органами управления государственными внебюджетными фондами	957	01	04	82 2 01 06030	100	1 303,5	
Иные бюджетные ассигнования	957	01	04	82 2 01 06030	800	3,0	
Резервные фонды	**957**	**01**	**11**			**20 000,0**	
Непрограммные направления деятельности	957	01	11	99 0 00 00000		20 000,0	
Непрограммные направления деятельности структурных подразделений администрации города Мурманска	957	01	11	99 4 00 00000		20 000,0	
Резервный фонд администрации города Мурманска	957	01	11	99 4 00 20510		20 000,0	
Иные бюджетные ассигнования	957	01	11	99 4 00 20510	800	20 000,0	
Другие общегосударственные вопросы	**957**	**01**	**13**			**210 882,7**	
Муниципальная программа «Управление муниципальными финансами»	957	01	13	82 0 00 00000		6 320,4	
Подпрограмма «Совершенствование организации деятельности органов местного самоуправления»	957	01	13	82 1 00 00000		6 320,4	
Формирование условий для совершенствования организации деятельности органов местного самоуправления	957	01	13	82 1 01 00000		6 320,4	
Мероприятия по совершенствованию организации деятельности органов местного самоуправления	957	01	13	82 1 01 20320		6 320,4	
Расходы на выплаты персоналу в целях обеспечения выполнения функций государственными (муниципальными) органами, казенными учреждениями, органами управления государственными внебюджетными фондами	957	01	13	82 1 01 20320	100	362,4	
Закупка товаров, работ и услуг для обеспечения государственных (муниципальных) нужд	957	01	13	82 1 01 20320	200	5 958,0	
Непрограммные направления деятельности	957	01	13	99 0 00 00000		204 562,3	
Непрограммные направления деятельности структурных подразделений администрации города Мурманска	957	01	13	99 4 00 00000		204 562,3	
Обеспечение функций работников органов местного самоуправления	957	01	13	99 4 00 06030		72 361,8	
Иные бюджетные ассигнования	957	01	13	99 4 00 06030	800	72 361,8	
Единовременное поощрение за многолетнюю безупречную муниципальную службу	957	01	13	99 4 00 08210		12 000,0	
Иные бюджетные ассигнования	957	01	13	99 4 00 08210	800	12 000,0	
Выплаты по решениям судов и оплата государственной пошлины, расходы по совершению исполнительных действий	957	01	13	99 4 00 99990		120 200,5	
Иные бюджетные ассигнования	957	01	13	99 4 00 99990	800	120 200,5	
Обслуживание государственного и муниципального долга	**957**	**13**				**197 500,0**	
Обслуживание государственного внутреннего и муниципального долга	**957**	**13**	**01**			**197 500,0**	
Муниципальная программа «Управление муниципальными финансами»	957	13	01	82 0 00 00000		197 500,0	
Аналитическая ведомственная целевая программа «Обеспечение эффективного управления муниципальными финансами»	957	13	01	82 2 00 00000		197 500,0	
Выполнение функций в сфере управления муниципальными финансами	957	13	01	82 2 01 00000		197 500,0	
Процентные платежи по муниципальному долгу	957	13	01	82 2 01 20490		197 500,0	
Обслуживание государственного (муниципального) долга	957	13	01	82 2 01 20490	700	197 500,0	
Комитет по развитию городского хозяйства администрации города Мурманска	**958**					**2 027 751,0**	**438 128,9**
Общегосударственные вопросы	**958**	**01**				**52 144,6**	
Функционирование Правительства Российской Федерации, высших исполнительных органов государственной власти субъектов Российской Федерации, местных администраций	**958**	**01**	**04**			**50 446,6**	
Муниципальная программа «Развитие транспортной системы»	958	01	04	77 0 00 00000		50 446,6	
Аналитическая ведомственная целевая программа «Обеспечение деятельности комитета по развитию городского хозяйства администрации города Мурманска»	958	01	04	77 5 00 00000		50 446,6	

Эффективное выполнение муниципальных функций в сфере развития городского хозяйства	958	01	04	77 5 01 00000		50 446,6	
Оплата труда работников органов местного самоуправления	958	01	04	77 5 01 06010		49 049,8	
Расходы на выплаты персоналу в целях обеспечения выполнения функций государственными (муниципальными) органами, казенными учреждениями, органами управления государственными внебюджетными фондами	958	01	04	77 5 01 06010	100	49 049,8	
Обеспечение функций работников органов местного самоуправления	958	01	04	77 5 01 06030		1 396,8	
Расходы на выплаты персоналу в целях обеспечения выполнения функций государственными (муниципальными) органами, казенными учреждениями, органами управления государственными внебюджетными фондами	958	01	04	77 5 01 06030	100	1 395,8	
Иные бюджетные ассигнования	958	01	04	77 5 01 06030	800	1,0	
Другие общегосударственные вопросы	**958**	**01**	**13**			**1 698,0**	
Муниципальная программа «Управление муниципальными финансами»	958	01	13	82 0 00 00000		1 698,0	
Подпрограмма «Совершенствование организации деятельности органов местного самоуправления»	958	01	13	82 1 00 00000		1 698,0	
Формирование условий для совершенствования организации деятельности органов местного самоуправления	958	01	13	82 1 01 00000		1 698,0	
Мероприятия по совершенствованию организации деятельности органов местного самоуправления	958	01	13	82 1 01 20320		1 698,0	
Расходы на выплаты персоналу в целях обеспечения выполнения функций государственными (муниципальными) органами, казенными учреждениями, органами управления государственными внебюджетными фондами	958	01	13	82 1 01 20320	100	67,1	
Закупка товаров, работ и услуг для обеспечения государственных (муниципальных) нужд	958	01	13	82 1 01 20320	200	1 630,9	
Национальная экономика	**958**	**04**				**1 202 764,9**	**206 200,8**
Сельское хозяйство и рыболовство	**958**	**04**	**05**			**15 253,4**	**15 253,4**
Муниципальная программа «Развитие транспортной системы»	958	04	05	77 0 00 00000		18,2	18,2
Аналитическая ведомственная целевая программа «Обеспечение деятельности комитета по развитию городского хозяйства администрации города Мурманска»	958	04	05	77 5 00 00000		18,2	18,2
Эффективное выполнение муниципальных функций в сфере развития городского хозяйства	958	04	05	77 5 01 00000		18,2	18,2
Субвенция бюджетам муниципальных образований Мурманской области на организацию осуществления деятельности по отлову и содержанию безнадзорных животных	958	04	05	77 5 01 75600		18,2	18,2
Закупка товаров, работ и услуг для обеспечения государственных (муниципальных) нужд	958	04	05	77 5 01 75600	200	18,2	18,2
Муниципальная программа «Обеспечение безопасности проживания и охрана окружающей среды»	958	04	05	81 0 00 00000		15 235,2	15 235,2
Подпрограмма «Сокращение численности безнадзорных животных»	958	04	05	81 5 00 00000		15 235,2	15 235,2
Регулирование численности безнадзорных животных	958	04	05	81 5 01 00000		15 235,2	15 235,2
Субвенция на осуществление деятельности по отлову и содержанию безнадзорных животных	958	04	05	81 5 01 75590		15 235,2	15 235,2
Закупка товаров, работ и услуг для обеспечения государственных (муниципальных) нужд	958	04	05	81 5 01 75590	200	15 235,2	15 235,2
Транспорт	**958**	**04**	**08**			**229 569,3**	**4 799,0**
Муниципальная программа «Развитие транспортной системы»	958	04	08	77 0 00 00000		229 569,3	4 799,0
Подпрограмма «Транспортное обслуживание населения»	958	04	08	77 4 00 00000		229 569,3	4 799,0
Организация транспортного обслуживания населения по муниципальным маршрутам регулярных перевозок	958	04	08	77 4 01 00000		229 569,3	4 799,0
Осуществление регулярных перевозок пассажиров и багажа по регулируемым тарифам в границах муниципального образования город Мурманск	958	04	08	77 4 01 20280		53 821,9	
Закупка товаров, работ и услуг для обеспечения государственных (муниципальных) нужд	958	04	08	77 4 01 20280	200	53 821,9	
Субсидия на возмещение недополученных доходов транспортным организациям, осуществляющим регулярные перевозки пассажиров и багажа на муниципальных маршрутах по регулируемым тарифам, не обеспечивающим возмещение понесенных затрат	958	04	08	77 4 01 60040		7 452,0	
Иные бюджетные ассигнования	958	04	08	77 4 01 60040	800	7 452,0	
Субсидия на финансовое обеспечение затрат в области автомобильного транспорта общего пользования в части оформления транспорта города Мурманска	958	04	08	77 4 01 60070		3 000,0	
Иные бюджетные ассигнования	958	04	08	77 4 01 60070	800	3 000,0	
Субсидия на возмещение недополученных доходов транспортным организациям, осуществляющим регулярные перевозки пассажиров и багажа на муниципальных маршрутах по регулируемым тарифам, в связи с предоставлением льготы на проезд, установленной муниципальным нормативным правовым актом	958	04	08	77 4 01 60130		160 496,4	
Иные бюджетные ассигнования	958	04	08	77 4 01 60130	800	160 496,4	
Иные межбюджетные трансферты бюджетам муниципальных образований для осуществления расходов, связанных с предоставлением субсидий организациям, осуществляющим регулярные перевозки пассажиров и багажа на муниципальных маршрутах	958	04	08	77 4 01 77110		4 799,0	4 799,0
Иные бюджетные ассигнования	958	04	08	77 4 01 77110	800	4 799,0	4 799,0
Дорожное хозяйство (дорожные фонды)	**958**	**04**	**09**			**957 942,2**	**186 148,4**
Муниципальная программа «Развитие транспортной системы»	958	04	09	77 0 00 00000		956 942,2	186 148,4
Подпрограмма «Развитие транспортной инфраструктуры»	958	04	09	77 1 00 00000		361 775,2	147 287,6
Развитие инфраструктуры в сфере дорожного хозяйства	958	04	09	77 1 01 00000		200,0	
Разработка комплексной схемы организации дорожного движения муниципального образования город Мурманск	958	04	09	77 1 01 20120		200,0	
Закупка товаров, работ и услуг для обеспечения государственных (муниципальных) нужд	958	04	09	77 1 01 20120	200	200,0	
Капитальный ремонт автомобильных дорог общего пользования местного значения	958	04	09	77 1 02 00000		211 005,2	105 502,6
Субсидия бюджету муниципального образования город Мурманск на осуществление городом Мурманском функций административного центра области	958	04	09	77 1 02 70580		105 502,6	105 502,6
Предоставление субсидий бюджетным, автономным учреждениям и иным некоммерческим организациям	958	04	09	77 1 02 70580	600	105 502,6	105 502,6
Софинансирование за счет средств местного бюджета к субсидии из областного бюджета бюджету муниципального образования город Мурманск на осуществление городом Мурманском функций административного центра области	958	04	09	77 1 02 S0580		105 502,6	
Предоставление субсидий бюджетным, автономным учреждениям и иным некоммерческим организациям	958	04	09	77 1 02 S0580	600	105 502,6	
Ремонт автомобильных дорог общего пользования местного значения	958	04	09	77 1 03 00000		83 570,0	41 785,0
Субсидия бюджету муниципального образования город Мурманск на осуществление городом Мурманском функций административного центра области	958	04	09	77 1 03 70580		41 785,0	41 785,0
Предоставление субсидий бюджетным, автономным учреждениям и иным некоммерческим организациям	958	04	09	77 1 03 70580	600	41 785,0	41 785,0
Софинансирование за счет средств местного бюджета к субсидии из областного бюджета бюджету муниципального образования город Мурманск на осуществление городом Мурманском функций административного центра области	958	04	09	77 1 03 S0580		41 785,0	
Предоставление субсидий бюджетным, автономным учреждениям и иным некоммерческим организациям	958	04	09	77 1 03 S0580	600	41 785,0	
Реализация мероприятий в рамках приоритетного проекта «Безопасные и качественные дороги»	958	04	09	77 1 04 00000		67 000,0	
Обеспечение деятельности (оказание услуг) подведомственных учреждений, в том числе на предоставление муниципальным бюджетным и автономным учреждениям субсидий	958	04	09	77 1 04 00020		67 000,0	
Предоставление субсидий бюджетным, автономным учреждениям и иным некоммерческим организациям	958	04	09	77 1 04 00020	600	67 000,0	
Подпрограмма «Повышение безопасности дорожного движения и снижение дорожно-транспортного травматизма»	958	04	09	77 2 00 00000		14 753,1	
Реализация комплекса инженерно-технических мероприятий, направленных на повышение безопасности дорожного движения	958	04	09	77 2 02 00000		14 753,1	
Обеспечение деятельности (оказание услуг) подведомственных учреждений, в том числе на предоставление муниципальным бюджетным и автономным учреждениям субсидий	958	04	09	77 2 02 00020		14 753,1	
Предоставление субсидий бюджетным, автономным учреждениям и иным некоммерческим организациям	958	04	09	77 2 02 00020	600	14 753,1	
Подпрограмма «Содержание и ремонт улично-дорожной сети и объектов благоустройства»	958	04	09	77 3 00 00000		580 413,9	38 860,8
Содержание и ремонт автомобильных дорог, элементов обустройства дорог	958	04	09	77 3 01 00000		580 413,9	38 860,8
Обеспечение деятельности (оказание услуг) подведомственных учреждений, в том числе на предоставление муниципальным бюджетным и автономным учреждениям субсидий	958	04	09	77 3 01 00020		502 692,3	
Предоставление субсидий бюджетным, автономным учреждениям и иным некоммерческим организациям	958	04	09	77 3 01 00020	600	502 692,3	
Субсидия бюджету муниципального образования город Мурманск на осуществление городом Мурманском функций административного центра области	958	04	09	77 3 01 70580		38 860,8	38 860,8
Предоставление субсидий бюджетным, автономным учреждениям и иным некоммерческим организациям	958	04	09	77 3 01 70580	600	38 860,8	38 860,8
Софинансирование за счет средств местного бюджета к субсидии из областного бюджета бюджету муниципального образования город Мурманск на осуществление городом Мурманском функций административного центра области	958	04	09	77 3 01 S0580		38 860,8	
Предоставление субсидий бюджетным, автономным учреждениям и иным некоммерческим организациям	958	04	09	77 3 01 S0580	600	38 860,8	
Непрограммные направления деятельности	958	04	09	99 0 00 00000		1 000,0	
Непрограммные направления деятельности структурных подразделений администрации города Мурманска	958	04	09	99 4 00 00000		1 000,0	
Выплаты по решениям судов и оплата государственной пошлины, расходы по совершению исполнительных действий	958	04	09	99 4 00 99990		1 000,0	
Иные бюджетные ассигнования	958	04	09	99 4 00 99990	800	1 000,0	
Жилищно-коммунальное хозяйство	**958**	**05**				**630 904,7**	**137 285,3**
Благоустройство	**958**	**05**	**03**			**630 904,7**	**137 285,3**
Муниципальная программа «Развитие транспортной системы»	958	05	03	77 0 00 00000		416 186,0	90 529,5
Подпрограмма «Содержание и ремонт улично-дорожной сети и объектов благоустройства»	958	05	03	77 3 00 00000		416 186,0	90 529,5
Содержание и ремонт объектов благоустройства	958	05	03	77 3 02 00000		324 457,0	44 665,0
Обеспечение деятельности (оказание услуг) подведомственных учреждений, в том числе на предоставление муниципальным бюджетным и автономным учреждениям субсидий	958	05	03	77 3 02 00020		234 727,0	
Предоставление субсидий бюджетным, автономным учреждениям и иным некоммерческим организациям	958	05	03	77 3 02 00020	600	234 727,0	
Оказание услуг по перевозке в морг безродных, невостребованных и неопознанных тел умерших	958	05	03	77 3 02 20110		400,0	
Закупка товаров, работ и услуг для обеспечения государственных (муниципальных) нужд	958	05	03	77 3 02 20110	200	400,0	
Субсидия бюджету муниципального образования город Мурманск на осуществление городом Мурманском функций административного центра области	958	05	03	77 3 02 70580		44 665,0	44 665,0
Предоставление субсидий бюджетным, автономным учреждениям и иным некоммерческим организациям	958	05	03	77 3 02 70580	600	44 665,0	44 665,0
Софинансирование за счет средств местного бюджета к субсидии из областного бюджета бюджету муниципального образования город Мурманск на осуществление городом Мурманском функций административного центра области	958	05	03	77 3 02 S0580		44 665,0	
Предоставление субсидий бюджетным, автономным учреждениям и иным некоммерческим организациям	958	05	03	77 3 02 S0580	600	44 665,0	
Капитальный ремонт и ремонт наружного освещения	958	05	03	77 3 03 00000		91 729,0	45 864,5
Субсидия бюджету муниципального образования город Мурманск на осуществление городом Мурманском функций административного центра области	958	05	03	77 3 03 70580		45 864,5	45 864,5
Предоставление субсидий бюджетным, автономным учреждениям и иным некоммерческим организациям	958	05	03	77 3 03 70580	600	45 864,5	45 864,5
Софинансирование за счет средств местного бюджета к субсидии из областного бюджета бюджету муниципального образования город Мурманск на осуществление городом Мурманском функций административного центра области	958	05	03	77 3 03 S0580		45 864,5	
Предоставление субсидий бюджетным, автономным учреждениям и иным некоммерческим организациям	958	05	03	77 3 03 S0580	600	45 864,5	
Муниципальная программа «Жилищно-коммунальное хозяйство»	958	05	03	80 0 00 00000		4 000,0	
Подпрограмма «Ремонт элементов благоустройства города Мурманска»	958	05	03	80 1 00 00000		4 000,0	
Приведение подпорных стенок к нормативным требованиям	958	05	03	80 1 01 00000		4 000,0	
Обеспечение деятельности (оказание услуг) подведомственных учреждений, в том числе на предоставление муниципальным бюджетным и автономным учреждениям субсидий	958	05	03	80 1 01 00020		4 000,0	
Предоставление субсидий бюджетным, автономным учреждениям и иным некоммерческим организациям	958	05	03	80 1 01 00020	600	4 000,0	
Муниципальная программа «Обеспечение безопасности проживания и охрана окружающей среды»	958	05	03	81 0 00 00000		10 217,1	
Подпрограмма «Расширение городского кладбища на 7-8 км автодороги Кола - Мурмаши»	958	05	03	81 2 00 00000		10 217,1	
Комплекс мероприятий по увеличению и благоустройству площади захоронений	958	05	03	81 2 01 00000		10 217,1	
Расширение городского кладбища на 7-8 км автодороги Кола - Мурмаши	958	05	03	81 2 01 40030		10 217,1	
Капитальные вложения в объекты государственной (муниципальной) собственности	958	05	03	81 2 01 40030	400	10 217,1	
Муниципальная программа «Формирование современной городской среды на территории муниципального образования город Мурманск»	958	05	03	84 0 00 00000		200 501,6	46 755,8
Подпрограмма «Обеспечение комплексного благоустройства территорий муниципального образования город Мурманск»	958	05	03	84 1 00 00000		200 501,6	46 755,8
Благоустройство дворовых территорий	958	05	03	84 1 02 00000		106 990,0	
Обеспечение деятельности (оказание услуг) подведомственных учреждений, в том числе на предоставление муниципальным бюджетным и автономным учреждениям субсидий	958	05	03	84 1 02 00020		106 990,0	
Предоставление субсидий бюджетным, автономным учреждениям и иным некоммерческим организациям	958	05	03	84 1 02 00020	600	106 990,0	
Федеральный проект «Формирование комфортной городской среды»	958	05	03	84 1 F2 00000		93 511,6	46 755,8
Поддержка государственных программ субъектов Российской Федерации и муниципальных программ формирования современной городской среды	958	05	03	84 1 F2 55550		93 511,6	46 755,8
Предоставление субсидий бюджетным, автономным учреждениям и иным некоммерческим организациям	958	05	03	84 1 F2 55550	600	93 511,6	46 755,8
Охрана окружающей среды	**958**	**06**				**47 294,0**	
Другие вопросы в области охраны окружающей среды	**958**	**06**	**05**			**47 294,0**	
Муниципальная программа «Обеспечение безопасности проживания и охрана окружающей среды»	958	06	05	81 0 00 00000		47 294,0	
Подпрограмма «Охрана окружающей среды в городе Мурманске»	958	06	05	81 1 00 00000		47 294,0	
Реализация комплекса мероприятий в области охраны окружающей среды	958	06	05	81 1 01 00000		44 244,0	
Обеспечение деятельности (оказание услуг) подведомственных учреждений, в том числе на предоставление муниципальным бюджетным и автономным учреждениям субсидий	958	06	05	81 1 01 00020		44 244,0	
Предоставление субсидий бюджетным, автономным учреждениям и иным некоммерческим организациям	958	06	05	81 1 01 00020	600	44 244,0	
Информирование населения об охране окружающей среды	958	06	05	81 1 02 00000		3 050,0	
Повышение уровня экологической культуры населения города Мурманска	958	06	05	81 1 02 20440		3 050,0	
Закупка товаров, работ и услуг для обеспечения государственных (муниципальных) нужд	958	06	05	81 1 02 20440	200	3 050,0	
Социальная политика	**958**	**10**				**94 642,8**	**94 642,8**
Социальное обеспечение населения	**958**	**10**	**03**			**94 642,8**	**94 642,8**
Муниципальная программа «Социальная поддержка»	958	10	03	73 0 00 00000		980,8	980,8
Подпрограмма «Дополнительные меры социальной поддержки отдельных категорий граждан»	958	10	03	73 2 00 00000		980,8	980,8

Обеспечение дополнительных мер социальной поддержки отдельных категорий граждан	958	10	03	73 2 01 00000		980,8	980,8
Субвенция на возмещение расходов по гарантированному перечню услуг по погребению	958	10	03	73 2 01 75230		980,8	980,8
Иные бюджетные ассигнования	958	10	03	73 2 01 75230	800	980,8	980,8
Муниципальная программа «Развитие транспортной системы»	958	10	03	77 0 00 00000		93 662,0	93 662,0
Подпрограмма «Транспортное обслуживание населения»	958	10	03	77 4 00 00000		93 647,3	93 647,3
Организация транспортного обслуживания населения по муниципальным маршрутам регулярных перевозок	958	10	03	77 4 01 00000		93 647,3	93 647,3
Субвенция на реализацию Закона Мурманской области «О предоставлении льготного проезда на городском электрическом и автомобильном транспорте общего пользования обучающимся государственных областных и муниципальных образовательных организаций Мурманской области»	958	10	03	77 4 01 76600		93 647,3	93 647,3
Иные бюджетные ассигнования	958	10	03	77 4 01 76600	800	93 647,3	93 647,3
Аналитическая ведомственная целевая программа «Обеспечение деятельности комитета по развитию городского хозяйства администрации города Мурманска»	958	10	03	77 5 00 00000		14,7	14,7
Эффективное выполнение муниципальных функций в сфере развития городского хозяйства	958	10	03	77 5 01 00000		14,7	14,7
Субвенция на возмещение расходов по гарантированному перечню услуг по погребению	958	10	03	77 5 01 75230		14,7	14,7
Закупка товаров, работ и услуг для обеспечения государственных (муниципальных) нужд	958	10	03	77 5 01 75230	200	14,7	14,7
Комитет по охране здоровья администрации города Мурманска	**959**					**9 508,1**	
Общегосударственные вопросы	**959**	**01**				**9 508,1**	
Функционирование Правительства Российской Федерации, высших исполнительных органов государственной власти субъектов Российской Федерации, местных администраций	**959**	**01**	**04**			**5 871,4**	
Муниципальная программа «Охрана здоровья населения города Мурманска»	959	01	04	72 0 00 00000		5 871,4	
Аналитическая ведомственная целевая программа «Обеспечение деятельности комитета по охране здоровья администрации города Мурманска»	959	01	04	72 3 00 00000		5 871,4	
Эффективное выполнение муниципальных функций в сфере охраны здоровья	959	01	04	72 3 01 00000		5 871,4	
Оплата труда работников органов местного самоуправления	959	01	04	72 3 01 06010		5 870,4	
Расходы на выплаты персоналу в целях обеспечения выполнения функций государственными (муниципальными) органами, казенными учреждениями, органами управления государственными внебюджетными фондами	959	01	04	72 3 01 06010	100	5 870,4	
Обеспечение функций работников органов местного самоуправления	959	01	04	72 3 01 06030		1,0	
Иные бюджетные ассигнования	959	01	04	72 3 01 06030	800	1,0	
Другие общегосударственные вопросы	**959**	**01**	**13**			**3 636,7**	
Муниципальная программа «Охрана здоровья населения города Мурманска»	959	01	13	72 0 00 00000		3 508,6	
Подпрограмма «Формирование здорового образа жизни населения города Мурманска»	959	01	13	72 1 00 00000		25,0	
Обеспечение регулярного информирования населения города Мурманска, направленного на формирование здорового образа жизни у населения города Мурманска	959	01	13	72 1 01 00000		12,5	
Организация издания и тиражирования информационных материалов о здоровом образе жизни для населения	959	01	13	72 1 01 20160		12,5	
Закупка товаров, работ и услуг для обеспечения государственных (муниципальных) нужд	959	01	13	72 1 01 20160	200	12,5	
Обучение детского населения города Мурманска навыкам здорового образа жизни	959	01	13	72 1 02 00000		12,5	
Подготовка и распространение информационных материалов (буклетов, листовок, брошюр) среди обучающихся общеобразовательных учреждений	959	01	13	72 1 02 20170		12,5	
Закупка товаров, работ и услуг для обеспечения государственных (муниципальных) нужд	959	01	13	72 1 02 20170	200	12,5	
Подпрограмма «Диспансеризация муниципальных служащих города Мурманска»	959	01	13	72 2 00 00000		3 483,6	
Определение рисков развития заболеваний, раннее выявление имеющихся заболеваний, в том числе препятствующих прохождению муниципальной службы	959	01	13	72 2 01 00000		3 483,6	
Проведение диспансеризации муниципальных служащих	959	01	13	72 2 01 20180		3 483,6	
Закупка товаров, работ и услуг для обеспечения государственных (муниципальных) нужд	959	01	13	72 2 01 20180	200	3 483,6	
Муниципальная программа «Управление муниципальными финансами»	959	01	13	82 0 00 00000		128,1	
Подпрограмма «Совершенствование организации деятельности органов местного самоуправления»	959	01	13	82 1 00 00000		128,1	
Формирование условий для совершенствования организации деятельности органов местного самоуправления	959	01	13	82 1 01 00000		128,1	
Мероприятия по совершенствованию организации деятельности органов местного самоуправления	959	01	13	82 1 01 20320		128,1	
Закупка товаров, работ и услуг для обеспечения государственных (муниципальных) нужд	959	01	13	82 1 01 20320	200	128,1	
Комитет по строительству администрации города Мурманска	**960**					**505 760,3**	**2 512,2**
Общегосударственные вопросы	**960**	**01**				**26 610,5**	
Функционирование Правительства Российской Федерации, высших исполнительных органов государственной власти субъектов Российской Федерации, местных администраций	**960**	**01**	**04**			**11 759,7**	
Муниципальная программа «Жилищно-коммунальное хозяйство»	960	01	04	80 0 00 00000		11 759,7	
Аналитическая ведомственная целевая программа «Обеспечение деятельности комитета по строительству администрации города Мурманска»	960	01	04	80 8 00 00000		11 759,7	
Эффективное выполнение функций в сфере строительства, реконструкции, ремонта, сноса или демонтажа объектов капитального строительства, линейных объектов, временных зданий и сооружений на территории города Мурманска	960	01	04	80 8 01 00000		11 759,7	
Оплата труда работников органов местного самоуправления	960	01	04	80 8 01 06010		11 558,7	
Расходы на выплаты персоналу в целях обеспечения выполнения функций государственными (муниципальными) органами, казенными учреждениями, органами управления государственными внебюджетными фондами	960	01	04	80 8 01 06010	100	11 558,7	
Обеспечение функций работников органов местного самоуправления	960	01	04	80 8 01 06030		201,0	
Расходы на выплаты персоналу в целях обеспечения выполнения функций государственными (муниципальными) органами, казенными учреждениями, органами управления государственными внебюджетными фондами	960	01	04	80 8 01 06030	100	200,0	
Иные бюджетные ассигнования	960	01	04	80 8 01 06030	800	1,0	
Другие общегосударственные вопросы	**960**	**01**	**13**			**14 850,8**	
Муниципальная программа «Управление имуществом и жилищная политика»	960	01	13	78 0 00 00000		14 500,0	
Подпрограмма «Создание условий для эффективного использования муниципального имущества города Мурманска»	960	01	13	78 6 00 00000		14 500,0	
Создание условий для вовлечения в хозяйственный оборот объектов муниципального имущества	960	01	13	78 6 01 00000		14 500,0	
Капитальный ремонт административных муниципальных зданий, помещений, строений в том числе разработка проектной документации	960	01	13	78 6 01 20210		14 500,0	
Закупка товаров, работ и услуг для обеспечения государственных (муниципальных) нужд	960	01	13	78 6 01 20210	200	14 500,0	
Муниципальная программа «Управление муниципальными финансами»	960	01	13	82 0 00 00000		350,8	
Подпрограмма «Совершенствование организации деятельности органов местного самоуправления»	960	01	13	82 1 00 00000		350,8	
Формирование условий для совершенствования организации деятельности органов местного самоуправления	960	01	13	82 1 01 00000		350,8	
Мероприятия по совершенствованию организации деятельности органов местного самоуправления	960	01	13	82 1 01 20320		350,8	
Закупка товаров, работ и услуг для обеспечения государственных (муниципальных) нужд	960	01	13	82 1 01 20320	200	350,8	
Национальная экономика	**960**	**04**				**150 137,6**	
Дорожное хозяйство (дорожные фонды)	**960**	**04**	**09**			**8 000,0**	
Муниципальная программа «Развитие транспортной системы»	960	04	09	77 0 00 00000		8 000,0	
Подпрограмма «Развитие транспортной инфраструктуры»	960	04	09	77 1 00 00000		8 000,0	
Развитие инфраструктуры в сфере дорожного хозяйства	960	04	09	77 1 01 00000		8 000,0	
Реконструкция элементов обустройства автомобильных дорог	960	04	09	77 1 01 40170		8 000,0	
Капитальные вложения в объекты государственной (муниципальной) собственности	960	04	09	77 1 01 40170	400	8 000,0	
Другие вопросы в области национальной экономики	**960**	**04**	**12**			**142 137,6**	
Муниципальная программа «Управление имуществом и жилищная политика»	960	04	12	78 0 00 00000		300,0	
Подпрограмма «Создание условий для эффективного использования муниципального имущества города Мурманска»	960	04	12	78 6 00 00000		300,0	
Создание условий для вовлечения в хозяйственный оборот объектов муниципального имущества	960	04	12	78 6 01 00000		300,0	
Мероприятия, связанные со сносом аварийных нежилых зданий, строений	960	04	12	78 6 01 20220		300,0	
Закупка товаров, работ и услуг для обеспечения государственных (муниципальных) нужд	960	04	12	78 6 01 20220	200	300,0	
Муниципальная программа «Жилищно-коммунальное хозяйство»	960	04	12	80 0 00 00000		136 837,6	
Подпрограмма «Капитальный и текущий ремонт объектов муниципальной собственности города Мурманска»	960	04	12	80 4 00 00000		136 837,6	
Улучшение технических характеристик объектов муниципальной собственности в жилищно-коммунальной сфере	960	04	12	80 4 01 00000		136 837,6	
Обеспечение деятельности казенных учреждений	960	04	12	80 4 01 00030		136 837,6	
Расходы на выплаты персоналу в целях обеспечения выполнения функций государственными (муниципальными) органами, казенными учреждениями, органами управления государственными внебюджетными фондами	960	04	12	80 4 01 00030	100	92 469,2	
Закупка товаров, работ и услуг для обеспечения государственных (муниципальных) нужд	960	04	12	80 4 01 00030	200	40 356,5	
Иные бюджетные ассигнования	960	04	12	80 4 01 00030	800	4 011,9	
Непрограммные направления деятельности	960	04	12	99 0 00 00000		5 000,0	
Непрограммные направления деятельности структурных подразделений администрации города Мурманска	960	04	12	99 4 00 00000		5 000,0	
Исполнение решения судебных органов по освобождению земельных участков от самовольных строений	960	04	12	99 4 00 90010		5 000,0	
Закупка товаров, работ и услуг для обеспечения государственных (муниципальных) нужд	960	04	12	99 4 00 90010	200	5 000,0	
Жилищно-коммунальное хозяйство	**960**	**05**				**208 170,1**	
Жилищное хозяйство	**960**	**05**	**01**			**82 613,6**	
Муниципальная программа «Управление имуществом и жилищная политика»	960	05	01	78 0 00 00000		30 502,0	
Подпрограмма «Переселение граждан из многоквартирных домов, признанных аварийными до 01.01.2014»	960	05	01	78 1 00 00000		8 100,0	
Комплекс мероприятий, направленных на улучшение жилищных условий граждан, проживающих в аварийном жилищном фонде	960	05	01	78 1 01 00000		8 100,0	
Организация и проведение сноса расселенных многоквартирных домов, в том числе предпроектные работы	960	05	01	78 1 01 20640		7 900,0	
Закупка товаров, работ и услуг для обеспечения государственных (муниципальных) нужд	960	05	01	78 1 01 20640	200	7 900,0	
Мероприятия по ограничению доступа в расселенные аварийные многоквартирные дома	960	05	01	78 1 01 20670		200,0	
Закупка товаров, работ и услуг для обеспечения государственных (муниципальных) нужд	960	05	01	78 1 01 20670	200	200,0	
Подпрограмма «Обеспечение благоустроенным жильем жителей города Мурманска, проживающих в многоквартирных домах пониженной капитальности, имеющих не все виды благоустройства»	960	05	01	78 2 00 00000		7 418,8	
Комплекс мероприятий, направленных на улучшение жилищных условий граждан, проживающих в многоквартирных домах пониженной капитальности	960	05	01	78 2 01 00000		7 418,8	
Организация и проведение сноса расселенных многоквартирных домов, в том числе предпроектные работы	960	05	01	78 2 01 20640		7 318,8	
Закупка товаров, работ и услуг для обеспечения государственных (муниципальных) нужд	960	05	01	78 2 01 20640	200	7 318,8	
Мероприятия по ограничению доступа в расселенные аварийные многоквартирные дома	960	05	01	78 2 01 20670		100,0	
Закупка товаров, работ и услуг для обеспечения государственных (муниципальных) нужд	960	05	01	78 2 01 20670	200	100,0	
Подпрограмма «Переустройство и (или) перепланировка пустующих муниципальных нежилых помещений для перевода их в муниципальные жилые помещения»	960	05	01	78 4 00 00000		14 983,2	
Мероприятия по переустройству и (или) перепланировке пустующих муниципальных нежилых помещений, переводимых в жилые, и иные работы	960	05	01	78 4 01 00000		14 983,2	
Капитальный и текущий ремонт нежилых помещений, в том числе разработка проектной документации	960	05	01	78 4 01 20230		14 983,2	
Закупка товаров, работ и услуг для обеспечения государственных (муниципальных) нужд	960	05	01	78 4 01 20230	200	14 983,2	
Муниципальная программа «Жилищно-коммунальное хозяйство»	960	05	01	80 0 00 00000		52 111,6	
Подпрограмма «Капитальный и текущий ремонт объектов муниципальной собственности города Мурманска»	960	05	01	80 4 00 00000		52 111,6	
Улучшение технических характеристик объектов муниципальной собственности в жилищно-коммунальной сфере	960	05	01	80 4 01 00000		52 111,6	
Капитальный и текущий ремонт объектов муниципальной собственности	960	05	01	80 4 01 20200		52 111,6	
Закупка товаров, работ и услуг для обеспечения государственных (муниципальных) нужд	960	05	01	80 4 01 20200	200	52 111,6	
Коммунальное хозяйство	**960**	**05**	**02**			**95 556,5**	
Муниципальная программа «Жилищно-коммунальное хозяйство»	960	05	02	80 0 00 00000		95 556,5	
Подпрограмма «Подготовка объектов жилищно-коммунального хозяйства муниципального образования город Мурманск к работе в осенне-зимний период»	960	05	02	80 3 00 00000		50 590,2	
Обеспечение готовности коммунальных систем жизнеобеспечения к работе в осенне-зимний период	960	05	02	80 3 01 00000		50 590,2	
Капитальный ремонт муниципальных коммунальных сетей	960	05	02	80 3 01 20540		7 648,8	
Закупка товаров, работ и услуг для обеспечения государственных (муниципальных) нужд	960	05	02	80 3 01 20540	200	7 648,8	
Капитальный ремонт объектов коммунальной инфраструктуры	960	05	02	80 3 01 20690		39 143,6	
Закупка товаров, работ и услуг для обеспечения государственных (муниципальных) нужд	960	05	02	80 3 01 20690	200	39 143,6	
Реконструкция муниципальных коммунальных сетей	960	05	02	80 3 01 40070		3 797,8	
Капитальные вложения в объекты государственной (муниципальной) собственности	960	05	02	80 3 01 40070	400	3 797,8	
Подпрограмма «Капитальный и текущий ремонт объектов муниципальной собственности города Мурманска»	960	05	02	80 4 00 00000		44 966,3	
Улучшение технических характеристик объектов муниципальной собственности в жилищно-коммунальной сфере	960	05	02	80 4 01 00000		12 000,0	
Капитальный и текущий ремонт объектов коммунального хозяйства	960	05	02	80 4 01 20550		12 000,0	
Закупка товаров, работ и услуг для обеспечения государственных (муниципальных) нужд	960	05	02	80 4 01 20550	200	12 000,0	
Развитие инфраструктуры в сфере жилищно-коммунального хозяйства	960	05	02	80 4 02 00000		32 966,3	
Строительство объекта с котельными установками и вспомогательным технологическим оборудованием	960	05	02	80 4 02 40150		32 966,3	

Капитальные вложения в объекты государственной (муниципальной) собственности	960	05	02	80 4 02 40150	400	32 966,3	
Благоустройство	**960**	**05**	**03**			**30 000,0**	
Муниципальная программа «Обеспечение безопасности проживания и охрана окружающей среды»	960	05	03	81 0 00 00000		30 000,0	
Подпрограмма «Расширение городского кладбища на 7-8 км автодороги Кола - Мурмаши»	960	05	03	81 2 00 00000		30 000,0	
Комплекс мероприятий по увеличению и благоустройству площади захоронений	960	05	03	81 2 01 00000		30 000,0	
Расширение городского кладбища на 7-8 км автодороги Кола - Мурмаши	960	05	03	81 2 01 40030		30 000,0	
Капитальные вложения в объекты государственной (муниципальной) собственности	960	05	03	81 2 01 40030	400	30 000,0	
Образование	**960**	**07**				**127 609,9**	
Дошкольное образование	**960**	**07**	**01**			**16 688,3**	
Муниципальная программа «Развитие образования»	960	07	01	71 0 00 00000		16 688,3	
Подпрограмма «Модернизация образования в городе Мурманске»	960	07	01	71 1 00 00000		16 688,3	
Развитие современной инфраструктуры системы образования	960	07	01	71 1 01 00000		15 844,3	
Строительство (реконструкция) объектов дошкольного образования	960	07	01	71 1 01 40080		15 844,3	
Капитальные вложения в объекты государственной (муниципальной) собственности	960	07	01	71 1 01 40080	400	15 844,3	
Мероприятия по улучшению технических характеристик объектов образования	960	07	01	71 1 02 00000		844,0	
Капитальный ремонт объектов дошкольного образования	960	07	01	71 1 02 20900		844,0	
Закупка товаров, работ и услуг для обеспечения государственных (муниципальных) нужд	960	07	01	71 1 02 20900	200	844,0	
Общее образование	**960**	**07**	**02**			**56 204,4**	
Муниципальная программа «Развитие образования»	960	07	02	71 0 00 00000		56 204,4	
Подпрограмма «Модернизация образования в городе Мурманске»	960	07	02	71 1 00 00000		56 204,4	
Мероприятия по улучшению технических характеристик объектов образования	960	07	02	71 1 02 00000		56 204,4	
Капитальный ремонт объектов общего образования	960	07	02	71 1 02 20960		56 204,4	
Закупка товаров, работ и услуг для обеспечения государственных (муниципальных) нужд	960	07	02	71 1 02 20960	200	56 204,4	
Дополнительное образование детей	**960**	**07**	**03**			**43 204,2**	
Муниципальная программа «Развитие образования»	960	07	03	71 0 00 00000		33 180,6	
Подпрограмма «Модернизация образования в городе Мурманске»	960	07	03	71 1 00 00000		33 180,6	
Развитие современной инфраструктуры системы образования	960	07	03	71 1 01 00000		25 499,4	
Строительство (реконструкция) объектов дополнительного образования	960	07	03	71 1 01 40130		25 499,4	
Капитальные вложения в объекты государственной (муниципальной) собственности	960	07	03	71 1 01 40130	400	25 499,4	
Мероприятия по улучшению технических характеристик объектов образования	960	07	03	71 1 02 00000		7 681,2	
Капитальный ремонт объектов дополнительного образования	960	07	03	71 1 02 20970		7 681,2	
Закупка товаров, работ и услуг для обеспечения государственных (муниципальных) нужд	960	07	03	71 1 02 20970	200	7 681,2	
Муниципальная программа «Развитие культуры»	960	07	03	74 0 00 00000		10 023,6	
Подпрограмма «Развитие и модернизация муниципальных учреждений в сфере культуры и искусства»	960	07	03	74 1 00 00000		10 023,6	
Создание благоприятных условий для развития учреждений сферы культуры и искусства	960	07	03	74 1 01 00000		10 023,6	
Капитальный ремонт объектов культуры	960	07	03	74 1 01 20930		10 023,6	
Закупка товаров, работ и услуг для обеспечения государственных (муниципальных) нужд	960	07	03	74 1 01 20930	200	10 023,6	
Молодежная политика	**960**	**07**	**07**			**11 513,0**	
Муниципальная программа «Развитие образования»	960	07	07	71 0 00 00000		11 513,0	
Подпрограмма «Создание современной инфраструктуры учреждений молодежной политики города Мурманска»	960	07	07	71 3 00 00000		11 513,0	
Развитие материально-технической базы учреждений молодежной политики	960	07	07	71 3 01 00000		11 513,0	
Капитальный ремонт структурных подразделений учреждений молодежной политики	960	07	07	71 3 01 20920		1 513,0	
Закупка товаров, работ и услуг для обеспечения государственных (муниципальных) нужд	960	07	07	71 3 01 20920	200	1 513,0	
Строительство (реконструкция) объектов молодежной политики	960	07	07	71 3 01 40100		10 000,0	
Капитальные вложения в объекты государственной (муниципальной) собственности	960	07	07	71 3 01 40100	400	10 000,0	
Социальная политика	**960**	**10**				**8 232,2**	**2 512,2**
Социальное обеспечение населения	**960**	**10**	**03**			**5 390,0**	
Муниципальная программа «Социальная поддержка»	960	10	03	73 0 00 00000		5 390,0	
Подпрограмма «Дополнительные меры социальной поддержки отдельных категорий граждан»	960	10	03	73 2 00 00000		390,0	
Обеспечение дополнительных мер социальной поддержки отдельных категорий граждан	960	10	03	73 2 01 00000		390,0	
Организация мероприятий по ремонту квартир ветеранов Великой Отечественной войны, в том числе экспертиза	960	10	03	73 2 01 20070		390,0	
Закупка товаров, работ и услуг для обеспечения государственных (муниципальных) нужд	960	10	03	73 2 01 20070	200	390,0	
Подпрограмма «Создание доступной среды для инвалидов и других маломобильных групп населения на территории города Мурманска»	960	10	03	73 3 00 00000		5 000,0	
Проведение мероприятий по созданию безбарьерной среды	960	10	03	73 3 01 00000		5 000,0	
Приспособление жилых помещений и общего домового имущества в многоквартирных домах с учетом потребностей инвалидов, в том числе проведение обследований, разработка проектной документации, выполнение инженерных изысканий, проверка достоверности определения сметной стоимости, восстановительные работы	960	10	03	73 3 01 20090		5 000,0	
Закупка товаров, работ и услуг для обеспечения государственных (муниципальных) нужд	960	10	03	73 3 01 20090	200	5 000,0	
Охрана семьи и детства	**960**	**10**	**04**			**2 842,2**	**2 512,2**
Муниципальная программа «Социальная поддержка»	960	10	04	73 0 00 00000		2 842,2	2 512,2
Подпрограмма «Оказание мер социальной поддержки детям-сиротам и детям, оставшимся без попечения родителей, лицам из их числа»	960	10	04	73 1 00 00000		2 842,2	2 512,2
Обеспечение защиты жилищных и имущественных прав детей-сирот и детей, оставшихся без попечения родителей, лиц из их числа, профилактика социального сиротства	960	10	04	73 1 02 00000		2 842,2	2 512,2
Организация мероприятий по ремонту квартир (жилых помещений), закрепленных за лицами из числа детей-сирот и детей, оставшихся без попечения родителей	960	10	04	73 1 02 20250		330,0	
Закупка товаров, работ и услуг для обеспечения государственных (муниципальных) нужд	960	10	04	73 1 02 20250	200	330,0	
Субвенция на осуществление ремонта жилых помещений, собственниками которых являются дети-сироты и дети, оставшиеся без попечения родителей, лица из числа детей-сирот и детей, оставшихся без попечения родителей, либо текущего ремонта жилых помещений, право пользования которыми сохранено за детьми-сиротами и детьми, оставшимися без попечения родителей, лицами из числа детей-сирот и детей, оставшихся без попечения родителей	960	10	04	73 1 02 75250		2 512,2	2 512,2
Закупка товаров, работ и услуг для обеспечения государственных (муниципальных) нужд	960	10	04	73 1 02 75250	200	2 512,2	2 512,2
Контрольно-счетная палата города Мурманска	**965**					**34 533,3**	
Общегосударственные вопросы	**965**	**01**				**34 533,3**	
Обеспечение деятельности финансовых, налоговых и таможенных органов и органов финансового (финансово-бюджетного) надзора	**965**	**01**	**06**			**31 305,0**	
Непрограммные направления деятельности	965	01	06	99 0 00 00000		31 305,0	
Непрограммные направления деятельности контрольно-счетной палаты города Мурманска	965	01	06	99 2 00 00000		31 305,0	
Оплата труда руководителя контрольно-счетной палаты муниципального образования и его заместителей	965	01	06	99 2 00 05010		4 069,0	
Расходы на выплаты персоналу в целях обеспечения выполнения функций государственными (муниципальными) органами, казенными учреждениями, органами управления государственными внебюджетными фондами	965	01	06	99 2 00 05010	100	4 069,0	
Обеспечение функций руководителя контрольно-счетной палаты муниципального образования и его заместителей	965	01	06	99 2 00 05030		50,0	
Расходы на выплаты персоналу в целях обеспечения выполнения функций государственными (муниципальными) органами, казенными учреждениями, органами управления государственными внебюджетными фондами	965	01	06	99 2 00 05030	100	50,0	
Оплата труда работников органов местного самоуправления	965	01	06	99 2 00 06010		26 734,0	
Расходы на выплаты персоналу в целях обеспечения выполнения функций государственными (муниципальными) органами, казенными учреждениями, органами управления государственными внебюджетными фондами	965	01	06	99 2 00 06010	100	26 734,0	
Обеспечение функций работников органов местного самоуправления	965	01	06	99 2 00 06030		452,0	
Расходы на выплаты персоналу в целях обеспечения выполнения функций государственными (муниципальными) органами, казенными учреждениями, органами управления государственными внебюджетными фондами	965	01	06	99 2 00 06030	100	451,0	
Иные бюджетные ассигнования	965	01	06	99 2 00 06030	800	1,0	
Другие общегосударственные вопросы	**965**	**01**	**13**			**3 228,3**	
Муниципальная программа «Охрана здоровья населения города Мурманска»	965	01	13	72 0 00 00000		127,3	
Подпрограмма «Диспансеризация муниципальных служащих города Мурманска»	965	01	13	72 2 00 00000		127,3	
Определение рисков развития заболеваний, раннее выявление имеющихся заболеваний, в том числе препятствующих прохождению муниципальной службы	965	01	13	72 2 01 00000		127,3	
Проведение диспансеризации муниципальных служащих	965	01	13	72 2 01 20180		127,3	
Закупка товаров, работ и услуг для обеспечения государственных (муниципальных) нужд	965	01	13	72 2 01 20180	200	127,3	
Муниципальная программа «Управление муниципальными финансами»	965	01	13	82 0 00 00000		3 101,0	
Подпрограмма «Совершенствование организации деятельности органов местного самоуправления»	965	01	13	82 1 00 00000		3 101,0	
Формирование условий для совершенствования организации деятельности органов местного самоуправления	965	01	13	82 1 01 00000		3 101,0	
Мероприятия по совершенствованию организации деятельности органов местного самоуправления	965	01	13	82 1 01 20320		3 101,0	
Закупка товаров, работ и услуг для обеспечения государственных (муниципальных) нужд	965	01	13	82 1 01 20320	200	3 101,0	
Комитет градостроительства и территориального развития администрации города Мурманска	**966**					**87 906,5**	**13 374,9**
Общегосударственные вопросы	**966**	**01**				**34 383,7**	
Функционирование Правительства Российской Федерации, высших исполнительных органов государственной власти субъектов Российской Федерации, местных администраций	**966**	**01**	**04**			**33 503,1**	
Муниципальная программа «Градостроительная политика»	966	01	04	79 0 00 00000		33 503,1	
Аналитическая ведомственная целевая программа «Обеспечение деятельности комитета градостроительства и территориального развития администрации города Мурманска»	966	01	04	79 3 00 00000		33 503,1	
Эффективное выполнение муниципальных функций в сфере градостроительства и территориального развития	966	01	04	79 3 01 00000		33 503,1	
Оплата труда работников органов местного самоуправления	966	01	04	79 3 01 06010		32 760,3	
Расходы на выплаты персоналу в целях обеспечения выполнения функций государственными (муниципальными) органами, казенными учреждениями, органами управления государственными внебюджетными фондами	966	01	04	79 3 01 06010	100	32 760,3	
Обеспечение функций работников органов местного самоуправления	966	01	04	79 3 01 06030		742,8	
Расходы на выплаты персоналу в целях обеспечения выполнения функций государственными (муниципальными) органами, казенными учреждениями, органами управления государственными внебюджетными фондами	966	01	04	79 3 01 06030	100	741,8	
Иные бюджетные ассигнования	966	01	04	79 3 01 06030	800	1,0	
Другие общегосударственные вопросы	**966**	**01**	**13**			**880,6**	
Муниципальная программа «Управление муниципальными финансами»	966	01	13	82 0 00 00000		880,6	
Подпрограмма «Совершенствование организации деятельности органов местного самоуправления»	966	01	13	82 1 00 00000		880,6	
Формирование условий для совершенствования организации деятельности органов местного самоуправления	966	01	13	82 1 01 00000		880,6	
Мероприятия по совершенствованию организации деятельности органов местного самоуправления	966	01	13	82 1 01 20320		880,6	
Расходы на выплаты персоналу в целях обеспечения выполнения функций государственными (муниципальными) органами, казенными учреждениями, органами управления государственными внебюджетными фондами	966	01	13	82 1 01 20320	100	13,4	
Закупка товаров, работ и услуг для обеспечения государственных (муниципальных) нужд	966	01	13	82 1 01 20320	200	867,2	
Национальная экономика	**966**	**04**				**52 722,8**	**12 974,9**
Другие вопросы в области национальной экономики	**966**	**04**	**12**			**52 722,8**	**12 974,9**
Муниципальная программа «Градостроительная политика»	966	04	12	79 0 00 00000		52 722,8	12 974,9
Подпрограмма «Поддержка и стимулирование строительства на территории муниципального образования город Мурманск»	966	04	12	79 1 00 00000		42 722,8	12 974,9
Создание условий для строительства	966	04	12	79 1 01 00000		42 722,8	12 974,9
Архитектурно-планировочные работы	966	04	12	79 1 01 20460		15 520,0	
Закупка товаров, работ и услуг для обеспечения государственных (муниципальных) нужд	966	04	12	79 1 01 20460	200	15 420,0	
Социальное обеспечение и иные выплаты населению	966	04	12	79 1 01 20460	300	100,0	
Обеспечение земельных участков под строительство объектами коммунальной инфраструктуры, в том числе земельных участков, предоставляемых на безвозмездной основе многодетным семьям	966	04	12	79 1 01 20470		1 253,0	
Закупка товаров, работ и услуг для обеспечения государственных (муниципальных) нужд	966	04	12	79 1 01 20470	200	1 253,0	
Субсидии на планировку территорий, формирование (образование) земельных участков, предоставленных на безвозмездной основе многодетным семьям, и обеспечение их объектами коммунальной и дорожной инфраструктуры	966	04	12	79 1 01 70960		12 974,9	12 974,9
Закупка товаров, работ и услуг для обеспечения государственных (муниципальных) нужд	966	04	12	79 1 01 70960	200	12 974,9	12 974,9
Софинансирование за счет средств местного бюджета к субсидии из областного бюджета на планировку территорий, формирование (образование) земельных участков, предоставленных на безвозмездной основе многодетным семьям, и обеспечение их объектами коммунальной и дорожной инфраструктуры	966	04	12	79 1 01 S0960		12 974,9	
Закупка товаров, работ и услуг для обеспечения государственных (муниципальных) нужд	966	04	12	79 1 01 S0960	200	12 974,9	

Подпрограмма «Наружная реклама города Мурманска»	966	04	12	79 2 00 00000		10 000,0	
Осуществление деятельности в сфере наружной рекламы	966	04	12	79 2 01 00000		10 000,0	
Определение рыночной стоимости права заключения договоров на установку и эксплуатацию рекламных конструкций	966	04	12	79 2 01 20290		90,0	
Закупка товаров, работ и услуг для обеспечения государственных (муниципальных) нужд	966	04	12	79 2 01 20290	200	90,0	
Изготовление и размещение социальной наружной рекламы	966	04	12	79 2 01 20340		9 860,0	
Закупка товаров, работ и услуг для обеспечения государственных (муниципальных) нужд	966	04	12	79 2 01 20340	200	9 860,0	
Внесение изменений в схему размещения рекламных конструкций	966	04	12	79 2 01 20500		50,0	
Закупка товаров, работ и услуг для обеспечения государственных (муниципальных) нужд	966	04	12	79 2 01 20500	200	50,0	
Социальная политика	**966**	**10**				**800,0**	**400,0**
Социальное обеспечение населения	**966**	**10**	**03**			**800,0**	**400,0**
Муниципальная программа «Градостроительная политика»	966	10	03	79 0 00 00000		800,0	400,0
Подпрограмма «Поддержка и стимулирование строительства на территории муниципального образования город Мурманск»	966	10	03	79 1 00 00000		800,0	400,0
Создание условий для строительства	966	10	03	79 1 01 00000		800,0	400,0
Субсидии для предоставления социальных выплат многодетным семьям для строительства жилья на предоставленных на безвозмездной основе земельных участках	966	10	03	79 1 01 71000		400,0	400,0
Социальное обеспечение и иные выплаты населению	966	10	03	79 1 01 71000	300	400,0	400,0
Софинансирование за счет средств местного бюджета к субсидии из областного бюджета для предоставления социальных выплат многодетным семьям для строительства жилья на предоставленных на безвозмездной основе земельных участках	966	10	03	79 1 01 S1000		400,0	
Социальное обеспечение и иные выплаты населению	966	10	03	79 1 01 S1000	300	400,0	
Комитет по экономическому развитию администрации города Мурманска	**968**					**134 121,2**	**19 587,8**
Общегосударственные вопросы	**968**	**01**				**25 403,6**	
Функционирование Правительства Российской Федерации, высших исполнительных органов государственной власти субъектов Российской Федерации, местных администраций	**968**	**01**	**04**			**24 943,1**	
Муниципальная программа «Развитие конкурентоспособной экономики»	968	01	04	76 0 00 00000		24 943,1	
Аналитическая ведомственная целевая программа «Обеспечение деятельности комитета по экономическому развитию администрации города Мурманска»	968	01	04	76 3 00 00000		24 943,1	
Эффективное выполнение муниципальных функций в сфере создания условий для комплексного социально-экономического развития города Мурманска	968	01	04	76 3 01 00000		24 943,1	
Оплата труда работников органов местного самоуправления	968	01	04	76 3 01 06010		24 222,1	
Расходы на выплаты персоналу в целях обеспечения выполнения функций государственными (муниципальными) органами, казенными учреждениями, органами управления государственными внебюджетными фондами	968	01	04	76 3 01 06010	100	24 222,1	
Обеспечение функций работников органов местного самоуправления	968	01	04	76 3 01 06030		721,0	
Расходы на выплаты персоналу в целях обеспечения выполнения функций государственными (муниципальными) органами, казенными учреждениями, органами управления государственными внебюджетными фондами	968	01	04	76 3 01 06030	100	720,0	
Иные бюджетные ассигнования	968	01	04	76 3 01 06030	800	1,0	
Другие общегосударственные вопросы	**968**	**01**	**13**			**460,5**	
Муниципальная программа «Управление муниципальными финансами»	968	01	13	82 0 00 00000		460,5	
Подпрограмма «Совершенствование организации деятельности органов местного самоуправления»	968	01	13	82 1 00 00000		460,5	
Формирование условий для совершенствования организации деятельности органов местного самоуправления	968	01	13	82 1 01 00000		460,5	
Мероприятия по совершенствованию организации деятельности органов местного самоуправления	968	01	13	82 1 01 20320		460,5	
Закупка товаров, работ и услуг для обеспечения государственных (муниципальных) нужд	968	01	13	82 1 01 20320	200	460,5	
Национальная экономика	**968**	**04**				**8 682,8**	**693,9**
Другие вопросы в области национальной экономики	**968**	**04**	**12**			**8 682,8**	**693,9**
Муниципальная программа «Развитие конкурентоспособной экономики»	968	04	12	76 0 00 00000		8 682,8	693,9
Подпрограмма «Повышение инвестиционной и туристской привлекательности города Мурманска»	968	04	12	76 1 00 00000		2 569,8	
Развитие инвестиционной и туристической деятельности на территории города Мурманска	968	04	12	76 1 01 00000		2 569,8	
Мероприятия по повышению инвестиционной привлекательности и развитию туристической деятельности города Мурманска	968	04	12	76 1 01 20390		620,0	
Закупка товаров, работ и услуг для обеспечения государственных (муниципальных) нужд	968	04	12	76 1 01 20390	200	620,0	
Оплата членских взносов муниципального образования город Мурманск за участие в организациях межмуниципального сотрудничества	968	04	12	76 1 01 20400		1 099,0	
Иные бюджетные ассигнования	968	04	12	76 1 01 20400	800	1 099,0	
Проведение презентационных мероприятий в городе Мурманске, регионах Российской Федерации и за рубежом	968	04	12	76 1 01 20450		850,8	
Расходы на выплаты персоналу в целях обеспечения выполнения функций государственными (муниципальными) органами, казенными учреждениями, органами управления государственными внебюджетными фондами	968	04	12	76 1 01 20450	100	157,1	
Закупка товаров, работ и услуг для обеспечения государственных (муниципальных) нужд	968	04	12	76 1 01 20450	200	693,7	
Подпрограмма «Развитие и поддержка малого и среднего предпринимательства в городе Мурманске»	968	04	12	76 2 00 00000		5 419,1	
Развитие малого и среднего предпринимательства в городе Мурманске	968	04	12	76 2 01 00000		5 419,1	
Оказание информационно-консультационной и финансовой поддержки субъектов малого и среднего предпринимательства	968	04	12	76 2 01 20380		5 419,1	
Закупка товаров, работ и услуг для обеспечения государственных (муниципальных) нужд	968	04	12	76 2 01 20380	200	1 969,1	
Иные бюджетные ассигнования	968	04	12	76 2 01 20380	800	3 450,0	
Аналитическая ведомственная целевая программа «Обеспечение деятельности комитета по экономическому развитию администрации города Мурманска»	968	04	12	76 3 00 00000		693,9	693,9
Эффективное выполнение муниципальных функций в сфере создания условий для комплексного социально-экономического развития города Мурманска	968	04	12	76 3 01 00000		693,9	693,9
Субвенция на осуществление органами местного самоуправления муниципальных образований Мурманской области со статусом городского округа и муниципального района отдельных государственных полномочий по сбору сведений для формирования и ведения торгового реестра	968	04	12	76 3 01 75510		457,3	457,3
Расходы на выплаты персоналу в целях обеспечения выполнения функций государственными (муниципальными) органами, казенными учреждениями, органами управления государственными внебюджетными фондами	968	04	12	76 3 01 75510	100	254,6	254,6
Закупка товаров, работ и услуг для обеспечения государственных (муниципальных) нужд	968	04	12	76 3 01 75510	200	202,7	202,7
Субвенция на осуществление отдельных государственных полномочий по установлению регулируемых тарифов на перевозки пассажиров и багажа автомобильным транспортом и городским наземным электрическим транспортом	968	04	12	76 3 01 75610		236,6	236,6
Расходы на выплаты персоналу в целях обеспечения выполнения функций государственными (муниципальными) органами, казенными учреждениями, органами управления государственными внебюджетными фондами	968	04	12	76 3 01 75610	100	224,1	224,1
Закупка товаров, работ и услуг для обеспечения государственных (муниципальных) нужд	968	04	12	76 3 01 75610	200	12,5	12,5
Социальная политика	**968**	**10**				**100 034,8**	**18 893,9**
Социальное обеспечение населения	**968**	**10**	**03**			**100 034,8**	**18 893,9**
Муниципальная программа «Управление имуществом и жилищная политика»	968	10	03	78 0 00 00000		100 034,8	18 893,9
Подпрограмма «Обеспечение жильем молодых и многодетных семей города Мурманска»	968	10	03	78 3 00 00000		100 034,8	18 893,9
Предоставление социальной поддержки для улучшения жилищных условий молодым и многодетным семьям	968	10	03	78 3 01 00000		100 034,8	18 893,9
Предоставление молодым и многодетным семьям - участникам подпрограммы социальных выплат на приобретение (строительство) жилья, дополнительных социальных выплат в связи с рождением (усыновлением) ребенка	968	10	03	78 3 01 20050		47 283,3	
Социальное обеспечение и иные выплаты населению	968	10	03	78 3 01 20050	300	47 283,3	
Мероприятия по информационной поддержке обеспечения жильем молодых и многодетных семей, а также организация проведения мероприятий по выдаче свидетельств молодым и многодетным семьям	968	10	03	78 3 01 20060		164,2	
Закупка товаров, работ и услуг для обеспечения государственных (муниципальных) нужд	968	10	03	78 3 01 20060	200	164,2	
Реализация мероприятий по обеспечению жильем молодых семей	968	10	03	78 3 01 L4970		52 587,3	18 893,9
Социальное обеспечение и иные выплаты населению	968	10	03	78 3 01 L4970	300	52 587,3	18 893,9
Комитет по жилищной политике администрации города Мурманска	**969**					**207 249,5**	**5 569,3**
Общегосударственные вопросы	**969**	**01**				**44 252,2**	
Функционирование Правительства Российской Федерации, высших исполнительных органов государственной власти субъектов Российской Федерации, местных администраций	**969**	**01**	**04**			**42 345,2**	
Муниципальная программа «Жилищно-коммунальное хозяйство»	969	01	04	80 0 00 00000		42 345,2	
Аналитическая ведомственная целевая программа «Обеспечение деятельности комитета по жилищной политике администрации города Мурманска»	969	01	04	80 7 00 00000		42 345,2	
Эффективное выполнение муниципальных функций и переданных государственных полномочий в жилищно-коммунальной сфере	969	01	04	80 7 01 00000		42 345,2	
Оплата труда работников органов местного самоуправления	969	01	04	80 7 01 06010		41 592,4	
Расходы на выплаты персоналу в целях обеспечения выполнения функций государственными (муниципальными) органами, казенными учреждениями, органами управления государственными внебюджетными фондами	969	01	04	80 7 01 06010	100	41 592,4	
Обеспечение функций работников органов местного самоуправления	969	01	04	80 7 01 06030		752,8	
Расходы на выплаты персоналу в целях обеспечения выполнения функций государственными (муниципальными) органами, казенными учреждениями, органами управления государственными внебюджетными фондами	969	01	04	80 7 01 06030	100	732,3	
Социальное обеспечение и иные выплаты населению	969	01	04	80 7 01 06030	300	20,0	
Иные бюджетные ассигнования	969	01	04	80 7 01 06030	800	0,5	
Другие общегосударственные вопросы	**969**	**01**	**13**			**1 907,0**	
Муниципальная программа «Управление муниципальными финансами»	969	01	13	82 0 00 00000		1 907,0	
Подпрограмма «Совершенствование организации деятельности органов местного самоуправления»	969	01	13	82 1 00 00000		1 907,0	
Формирование условий для совершенствования организации деятельности органов местного самоуправления	969	01	13	82 1 01 00000		1 907,0	
Мероприятия по совершенствованию организации деятельности органов местного самоуправления	969	01	13	82 1 01 20320		1 907,0	
Закупка товаров, работ и услуг для обеспечения государственных (муниципальных) нужд	969	01	13	82 1 01 20320	200	1 907,0	
Жилищно-коммунальное хозяйство	**969**	**05**				**157 119,8**	
Жилищное хозяйство	**969**	**05**	**01**			**89 465,9**	
Муниципальная программа «Жилищно-коммунальное хозяйство»	969	05	01	80 0 00 00000		69 465,9	
Подпрограмма «Стимулирование и поддержка инициатив граждан по управлению многоквартирными домами на территории муниципального образования город Мурманск»	969	05	01	80 5 00 00000		240,0	
Оказание поддержки по эффективному управлению многоквартирными домами	969	05	01	80 5 01 00000		240,0	
Обеспечение проведения общегородских конкурсов в рамках реализации мероприятий проекта «Мурманск - город чистоты»	969	05	01	80 5 01 20520		190,0	
Закупка товаров, работ и услуг для обеспечения государственных (муниципальных) нужд	969	05	01	80 5 01 20520	200	190,0	
Мероприятия, связанные со стимулированием и поддержкой инициатив граждан по управлению многоквартирными домами на территории муниципального образования город Мурманск	969	05	01	80 5 01 60080		50,0	
Предоставление субсидий бюджетным, автономным учреждениям и иным некоммерческим организациям	969	05	01	80 5 01 60080	600	50,0	
Подпрограмма «Представление интересов муниципального образования город Мурманск как собственника жилых помещений»	969	05	01	80 6 00 00000		69 225,9	
Осуществление полномочий собственника муниципальных жилых помещений	969	05	01	80 6 01 00000		30 998,8	
Взносы на проведение капитального ремонта общего имущества многоквартирных домов	969	05	01	80 6 01 20950		30 998,8	
Закупка товаров, работ и услуг для обеспечения государственных (муниципальных) нужд	969	05	01	80 6 01 20950	200	30 998,8	
Предоставление субсидий юридическим лицам и индивидуальным предпринимателям на возмещение и (или) финансовое обеспечение затрат	969	05	01	80 6 02 00000		38 227,1	
Возмещение убытков юридическим лицам и индивидуальным предпринимателям по жилищно-коммунальному хозяйству	969	05	01	80 6 02 60060		38 227,1	
Иные бюджетные ассигнования	969	05	01	80 6 02 60060	800	38 227,1	
Непрограммные направления деятельности	969	05	01	99 0 00 00000		20 000,0	
Непрограммные направления деятельности структурных подразделений администрации города Мурманска	969	05	01	99 4 00 00000		20 000,0	
Предоставление субсидии некоммерческой организации «Фонд капитального ремонта общего имущества в многоквартирных домах в Мурманской области»	969	05	01	99 4 00 60020		20 000,0	
Предоставление субсидий бюджетным, автономным учреждениям и иным некоммерческим организациям	969	05	01	99 4 00 60020	600	20 000,0	
Коммунальное хозяйство	**969**	**05**	**02**			**2 598,8**	
Муниципальная программа «Жилищно-коммунальное хозяйство»	969	05	02	80 0 00 00000		2 598,8	
Подпрограмма «Энергосбережение и повышение энергетической эффективности на территории муниципального образования город Мурманск»	969	05	02	80 2 00 00000		2 598,8	
Мероприятия по улучшению энергетических характеристик жилищного фонда	969	05	02	80 2 02 00000		2 598,8	
Возмещение расходов нанимателей жилых помещений муниципального жилищного фонда на приобретение и установку индивидуальных, общих (квартирных) и комнатных приборов учета электрической энергии, газа, холодной и горячей воды	969	05	02	80 2 02 21010		598,8	
Социальное обеспечение и иные выплаты населению	969	05	02	80 2 02 21010	300	598,8	
Возмещение затрат ресурсоснабжающим организациям по установке коллективных (общедомовых) приборов учета	969	05	02	80 2 02 60100		2 000,0	
Иные бюджетные ассигнования	969	05	02	80 2 02 60100	800	2 000,0	
Другие вопросы в области жилищно-коммунального хозяйства	**969**	**05**	**05**			**65 055,1**	
Муниципальная программа «Жилищно-коммунальное хозяйство»	969	05	05	80 0 00 00000		65 055,1	
Подпрограмма «Представление интересов муниципального образования город Мурманск как собственника жилых помещений»	969	05	05	80 6 00 00000		65 055,1	

Осуществление полномочий собственника муниципальных жилых помещений	969	05	05	80 6 01 00000		65 055,1	
Обеспечение деятельности казенных учреждений	969	05	05	80 6 01 00030		65 055,1	
Расходы на выплаты персоналу в целях обеспечения выполнения функций государственными (муниципальными) органами, казенными учреждениями, органами управления государственными внебюджетными фондами	969	05	05	80 6 01 00030	100	61 508,5	
Закупка товаров, работ и услуг для обеспечения государственных (муниципальных) нужд	969	05	05	80 6 01 00030	200	3 468,2	
Иные бюджетные ассигнования	969	05	05	80 6 01 00030	800	78,4	
Социальная политика	**969**	**10**				**5 877,5**	**5 569,3**
Социальное обеспечение населения	**969**	**10**	**03**			**5 877,5**	**5 569,3**
Муниципальная программа «Социальная поддержка»	969	10	03	73 0 00 00000		5 530,2	5 530,2
Подпрограмма «Социальная поддержка отдельных категорий граждан жилого района Росляково»	969	10	03	73 4 00 00000		5 530,2	5 530,2
Реализация прав на меры социальной поддержки отдельных категорий граждан в связи с упразднением поселка городского типа Росляково	969	10	03	73 4 01 00000		5 530,2	5 530,2
Субвенция бюджету муниципального образования город Мурманск на осуществление органами местного самоуправления муниципального образования город Мурманск государственных полномочий по предоставлению ежемесячной денежной выплаты на оплату жилого помещения и (или) коммунальных услуг специалистам муниципальных учреждений (организаций), указанным в пункте 1 статьи 1, и лицам, указанным в статье 2 Закона Мурманской области «О сохранении права на меры социальной поддержки отдельных категорий граждан в связи с упразднением поселка городского типа Росляково»	969	10	03	73 4 01 75120		5 530,2	5 530,2
Социальное обеспечение и иные выплаты населению	969	10	03	73 4 01 75120	300	5 530,2	5 530,2
Муниципальная программа «Жилищно-коммунальное хозяйство»	969	10	03	80 0 00 00000		347,3	39,1
Подпрограмма «Представление интересов муниципального образования город Мурманск как собственника жилых помещений»	969	10	03	80 6 00 00000		308,2	
Предоставление субсидий юридическим лицам и индивидуальным предпринимателям на возмещение и (или) финансовое обеспечение затрат	969	10	03	80 6 02 00000		308,2	
Возмещение затрат юридическим лицам и индивидуальным предпринимателям по оказанию мер социальной поддержки жителям и защитникам блокадного Ленинграда по оплате жилья и коммунальных услуг	969	10	03	80 6 02 60030		308,2	
Предоставление субсидий бюджетным, автономным учреждениям и иным некоммерческим организациям	969	10	03	80 6 02 60030	600	18,9	
Иные бюджетные ассигнования	969	10	03	80 6 02 60030	800	289,3	
Аналитическая ведомственная целевая программа «Обеспечение деятельности комитета по жилищной политике администрации города Мурманска»	969	10	03	80 7 00 00000		39,1	39,1
Эффективное выполнение муниципальных функций и переданных государственных полномочий в жилищно-коммунальной сфере	969	10	03	80 7 01 00000		39,1	39,1
Субвенция бюджету муниципального образования город Мурманск на осуществление органами местного самоуправления муниципального образования город Мурманск государственных полномочий по организации предоставления ежемесячной денежной выплаты на оплату жилого помещения и (или) коммунальных услуг специалистам муниципальных учреждений (организаций), указанным в пункте 1 статьи 1, и лицам, указанным в статье 2 Закона Мурманской области «О сохранении права на меры социальной поддержки отдельных категорий граждан в связи с упразднением поселка городского типа Росляково»	969	10	03	80 7 01 75130		39,1	39,1
Закупка товаров, работ и услуг для обеспечения государственных (муниципальных) нужд	969	10	03	80 7 01 75130	200	39,1	39,1
ВСЕГО РАСХОДОВ:						**14 465 414,8**	**5 387 511,2**

Приложение 10.1
к решению Совета депутатов
города Мурманска
от 13.12.2018 № 52-907

Ведомственная структура расходов бюджета муниципального образования город Мурманск на плановый период 2020 и 2021 годов

тыс. руб.

Наименование	Код ведомства	Раздел	Подраздел	Целевая статья	Вид расходов	2020 год		2019 год	
						Сумма	*в том числе за счет средств бюджетов других уровней*	Сумма	*в том числе за счет средств бюджетов других уровней*
Комитет имущественных отношений города Мурманска	**905**					**642 019,2**	**146 743,7**	**612 851,6**	**126 049,1**
Общегосударственные вопросы	**905**	**01**				**94 718,9**		**94 681,7**	
Функционирование Правительства Российской Федерации, высших исполнительных органов государственной власти субъектов Российской Федерации, местных администраций	**905**	**01**	**04**			**92 002,3**		**92 002,3**	
Муниципальная программа «Управление имуществом и жилищная политика»	905	01	04	78 0 00 00000		92 002,3		92 002,3	
Аналитическая ведомственная целевая программа «Обеспечение деятельности комитета имущественных отношений города Мурманска»	905	01	04	78 8 00 00000		92 002,3		92 002,3	
Эффективное выполнение муниципальных функций в сфере управления муниципальным имуществом	905	01	04	78 8 01 00000		92 002,3		92 002,3	
Оплата труда работников органов местного самоуправления	905	01	04	78 8 01 06010		90 919,3		90 919,3	
Расходы на выплаты персоналу в целях обеспечения выполнения функций государственными (муниципальными) органами, казенными учреждениями, органами управления государственными внебюджетными фондами	905	01	04	78 8 01 06010	100	90 919,3		90 919,3	
Обеспечение функций работников органов местного самоуправления	905	01	04	78 8 01 06030		1 083,0		1 083,0	
Расходы на выплаты персоналу в целях обеспечения выполнения функций государственными (муниципальными) органами, казенными учреждениями, органами управления государственными внебюджетными фондами	905	01	04	78 8 01 06030	100	1 078,0		1 078,0	
Иные бюджетные ассигнования	905	01	04	78 8 01 06030	800	5,0		5,0	
Другие общегосударственные вопросы	**905**	**01**	**13**			**2 716,6**		**2 679,4**	
Муниципальная программа «Управление муниципальными финансами»	905	01	13	82 0 00 00000		2 716,6		2 679,4	
Подпрограмма «Совершенствование организации деятельности органов местного самоуправления»	905	01	13	82 1 00 00000		2 716,6		2 679,4	
Формирование условий для совершенствования организации деятельности органов местного самоуправления	905	01	13	82 1 01 00000		2 716,6		2 679,4	
Мероприятия по совершенствованию организации деятельности органов местного самоуправления	905	01	13	82 1 01 20320		2 716,6		2 679,4	
Расходы на выплаты персоналу в целях обеспечения выполнения функций государственными (муниципальными) органами, казенными учреждениями, органами управления государственными внебюджетными фондами	905	01	13	82 1 01 20320	100	70,0		70,0	
Закупка товаров, работ и услуг для обеспечения государственных (муниципальных) нужд	905	01	13	82 1 01 20320	200	2 646,6		2 609,4	
Национальная экономика	**905**	**04**				**69 423,2**		**71 238,5**	
Другие вопросы в области национальной экономики	**905**	**04**	**12**			**69 423,2**		**71 238,5**	
Муниципальная программа «Управление имуществом и жилищная политика»	905	04	12	78 0 00 00000		69 423,2		71 238,5	
Подпрограмма «Создание условий для эффективного использования муниципального имущества города Мурманска»	905	04	12	78 6 00 00000		68 994,2		70 809,5	
Создание условий для вовлечения в хозяйственный оборот объектов муниципального имущества	905	04	12	78 6 01 00000		68 994,2		70 809,5	
Обеспечение деятельности казенных учреждений	905	04	12	78 6 01 00030		64 209,8		66 025,1	
Расходы на выплаты персоналу в целях обеспечения выполнения функций государственными (муниципальными) органами, казенными учреждениями, органами управления государственными внебюджетными фондами	905	04	12	78 6 01 00030	100	60 968,5		62 747,3	
Закупка товаров, работ и услуг для обеспечения государственных (муниципальных) нужд	905	04	12	78 6 01 00030	200	3 172,4		3 209,5	
Иные бюджетные ассигнования	905	04	12	78 6 01 00030	800	68,9		68,3	
Мероприятия, связанные с обеспечением проведения оценки рыночной стоимости, экспертизы оценки рыночной стоимости объектов муниципального, бесхозяйного и иного имущества	905	04	12	78 6 01 20140		1 072,9		1 078,9	
Закупка товаров, работ и услуг для обеспечения государственных (муниципальных) нужд	905	04	12	78 6 01 20140	200	1 072,9		1 078,9	
Мероприятия, связанные с обеспечением изготовления технической документации на объекты недвижимости	905	04	12	78 6 01 20150		2 711,5		2 705,5	
Закупка товаров, работ и услуг для обеспечения государственных (муниципальных) нужд	905	04	12	78 6 01 20150	200	2 711,5		2 705,5	
Мероприятия, связанные с приобретением, внедрением и эксплуатацией автоматизированной системы управления муниципальной собственностью	905	04	12	78 6 01 20190		1 000,0		1 000,0	
Закупка товаров, работ и услуг для обеспечения государственных (муниципальных) нужд	905	04	12	78 6 01 20190	200	1 000,0		1 000,0	
Подпрограмма «Реформирование и регулирование земельных и имущественных отношений на территории муниципального образования город Мурманск»	905	04	12	78 7 00 00000		429,0		429,0	
Регулирование земельных и имущественных отношений на территории муниципального образования город Мурманск	905	04	12	78 7 01 00000		429,0		429,0	
Формирование земельных участков под объекты недвижимого имущества, выполнение кадастровых съемок	905	04	12	78 7 01 20130		350,0		350,0	
Закупка товаров, работ и услуг для обеспечения государственных (муниципальных) нужд	905	04	12	78 7 01 20130	200	350,0		350,0	
Выполнение кадастровых работ по изменению границ земельных участков под многоквартирными домами в целях исключения территорий общего пользования, оврагов, межполосиц, выполнение кадастровых съемок	905	04	12	78 7 01 20680		79,0		79,0	
Закупка товаров, работ и услуг для обеспечения государственных (муниципальных) нужд	905	04	12	78 7 01 20680	200	79,0		79,0	
Жилищно-коммунальное хозяйство	**905**	**05**				**331 133,4**		**320 882,3**	
Жилищное хозяйство	**905**	**05**	**01**			**331 133,4**		**320 882,3**	
Муниципальная программа «Управление имуществом и жилищная политика»	905	05	01	78 0 00 00000		331 133,4		320 882,3	
Подпрограмма «Переселение граждан из многоквартирных домов, признанных аварийными до 01.01.2014»	905	05	01	78 1 00 00000		35 571,1			
Комплекс мероприятий, направленных на улучшение жилищных условий граждан, проживающих в аварийном жилищном фонде	905	05	01	78 1 01 00000		35 571,1			
Обеспечение мероприятий по переселению граждан из аварийного жилищного фонда, в том числе переселению граждан из аварийного жилищного фонда с учетом необходимости развития малоэтажного жилищного строительства за счет средств местного бюджета	905	05	01	78 1 01 S9602		35 571,1			
Капитальные вложения в объекты государственной (муниципальной) собственности	905	05	01	78 1 01 S9602	400	35 571,1			
Подпрограмма «Обеспечение благоустроенным жильем жителей города Мурманска, проживающих в многоквартирных домах пониженной капитальности, имеющих не все виды благоустройства»	905	05	01	78 2 00 00000		194 680,0		220 000,0	
Комплекс мероприятий, направленных на улучшение жилищных условий граждан, проживающих в многоквартирных домах пониженной капитальности	905	05	01	78 2 01 00000		194 680,0		220 000,0	
Организация и проведение работ по подготовке документов, содержащих необходимые для осуществления кадастрового учета сведения о земельных участках многоквартирных домов	905	05	01	78 2 01 20580		650,0		650,0	
Закупка товаров, работ и услуг для обеспечения государственных (муниципальных) нужд	905	05	01	78 2 01 20580	200	650,0		650,0	
Строительство и приобретение жилья для граждан, проживающих в многоквартирных домах пониженной капитальности, имеющих не все виды благоустройства	905	05	01	78 2 01 40050		194 030,0		219 350,0	
Капитальные вложения в объекты государственной (муниципальной) собственности	905	05	01	78 2 01 40050	400	194 030,0		219 350,0	
Подпрограмма «Улучшение жилищных условий малоимущих граждан, состоящих на учете в качестве нуждающихся в жилых помещениях, предоставляемых по договорам социального найма»	905	05	01	78 5 00 00000		30 000,0		30 000,0	
Обеспечение населения благоустроенными жилыми помещениями	905	05	01	78 5 01 00000		30 000,0		30 000,0	
Приобретение жилых помещений для предоставления малоимущим гражданам, состоящим на учете в качестве нуждающихся в жилых помещениях, предоставляемых по договорам социального найма	905	05	01	78 5 01 40060		30 000,0		30 000,0	
Капитальные вложения в объекты государственной (муниципальной) собственности	905	05	01	78 5 01 40060	400	30 000,0		30 000,0	
Подпрограмма «Создание условий для эффективного использования муниципального имущества города Мурманска»	905	05	01	78 6 00 00000		70 882,3		70 882,3	
Создание условий для вовлечения в хозяйственный оборот объектов муниципального имущества	905	05	01	78 6 01 00000		34 550,9		34 550,9	
Мероприятия по обеспечению сохранности пустующих муниципальных помещений и нежилых зданий	905	05	01	78 6 01 20080		4 550,9		4 550,9	
Закупка товаров, работ и услуг для обеспечения государственных (муниципальных) нужд	905	05	01	78 6 01 20080	200	4 550,9		4 550,9	
Приобретение жилых помещений для отнесения их к специализированным жилым помещениям	905	05	01	78 6 01 40110		30 000,0		30 000,0	
Капитальные вложения в объекты государственной (муниципальной) собственности	905	05	01	78 6 01 40110	400	30 000,0		30 000,0	
Внесение от имени муниципального образования город Мурманск платы за жилищно-коммунальные услуги	905	05	01	78 6 02 00000		36 331,4		36 331,4	
Внесение платы за жилищно-коммунальные услуги, оказанные уполномоченными юридическими лицами	905	05	01	78 6 02 20100		36 331,4		36 331,4	
Закупка товаров, работ и услуг для обеспечения государственных (муниципальных) нужд	905	05	01	78 6 02 20100	200	36 331,4		36 331,4	
Социальная политика	**905**	**10**				**146 743,7**	**146 743,7**	**126 049,1**	**126 049,1**
Охрана семьи и детства	**905**	**10**	**04**			**146 743,7**	**146 743,7**	**126 049,1**	**126 049,1**
Муниципальная программа «Социальная поддержка»	905	10	04	73 0 00 00000		146 743,7	146 743,7	126 049,1	126 049,1
Подпрограмма «Оказание мер социальной поддержки детям-сиротам и детям, оставшимся без попечения родителей, лицам из их числа»	905	10	04	73 1 00 00000		146 743,7	146 743,7	126 049,1	126 049,1
Обеспечение защиты жилищных и имущественных прав детей-сирот и детей, оставшихся без попечения родителей, лиц из их числа, профилактика социального сиротства	905	10	04	73 1 02 00000		146 743,7	146 743,7	126 049,1	126 049,1
Субвенция на предоставление жилых помещений детям-сиротам и детям, оставшимся без попечения родителей, лицам из их числа по договорам найма специализированных жилых помещений	905	10	04	73 1 02 75570		142 187,1	142 187,1	121 492,5	121 492,5

Капитальные вложения в объекты государственной (муниципальной) собственности	905	10	04	73 1 02 75570	400	142 187,1	142 187,1	121 492,5	121 492,5
Предоставление жилых помещений детям-сиротам и детям, оставшимся без попечения родителей, лицам из их числа по договорам найма специализированных жилых помещений	905	10	04	73 1 02 R0820		4 556,6	4 556,6	4 556,6	4 556,6
Капитальные вложения в объекты государственной (муниципальной) собственности	905	10	04	73 1 02 R0820	400	4 556,6	4 556,6	4 556,6	4 556,6
Совет депутатов города Мурманска	**950**					**57 940,1**	**7,4**	**57 945,3**	**7,4**
Общегосударственные вопросы	**950**	**01**				**57 150,5**		**57 155,7**	
Функционирование высшего должностного лица субъекта Российской Федерации и муниципального образования	**950**	**01**	**02**			**3 671,1**		**3 696,1**	
Непрограммные направления деятельности	950	01	02	99 0 00 00000		3 671,1		3 696,1	
Непрограммные направления деятельности Совета депутатов города Мурманска	950	01	02	99 1 00 00000		3 671,1		3 696,1	
Оплата труда Главы муниципального образования	950	01	02	99 1 00 01010		3 671,1		3 671,1	
Расходы на выплаты персоналу в целях обеспечения выполнения функций государственными (муниципальными) органами, казенными учреждениями, органами управления государственными внебюджетными фондами	950	01	02	99 1 00 01010	100	3 671,1		3 671,1	
Обеспечение функций Главы муниципального образования	950	01	02	99 1 00 01030				25,0	
Расходы на выплаты персоналу в целях обеспечения выполнения функций государственными (муниципальными) органами, казенными учреждениями, органами управления государственными внебюджетными фондами	950	01	02	99 1 00 01030	100			25,0	
Функционирование законодательных (представительных) органов государственной власти и представительных органов муниципальных образований	**950**	**01**	**03**			**38 626,5**		**38 601,5**	
Непрограммные направления деятельности	950	01	03	99 0 00 00000		38 626,5		38 601,5	
Непрограммные направления деятельности Совета депутатов города Мурманска	950	01	03	99 1 00 00000		38 626,5		38 601,5	
Оплата труда депутатов представительного органа муниципального образования	950	01	03	99 1 00 03010		9 102,1		9 102,1	
Расходы на выплаты персоналу в целях обеспечения выполнения функций государственными (муниципальными) органами, казенными учреждениями, органами управления государственными внебюджетными фондами	950	01	03	99 1 00 03010	100	9 102,1		9 102,1	
Обеспечение функций депутатов представительного органа муниципального образования	950	01	03	99 1 00 03030		50,0		25,0	
Расходы на выплаты персоналу в целях обеспечения выполнения функций государственными (муниципальными) органами, казенными учреждениями, органами управления государственными внебюджетными фондами	950	01	03	99 1 00 03030	100	50,0		25,0	
Оплата труда работников органов местного самоуправления	950	01	03	99 1 00 06010		27 468,4		27 468,4	
Расходы на выплаты персоналу в целях обеспечения выполнения функций государственными (муниципальными) органами, казенными учреждениями, органами управления государственными внебюджетными фондами	950	01	03	99 1 00 06010	100	27 468,4		27 468,4	
Обеспечение функций работников органов местного самоуправления	950	01	03	99 1 00 06030		2 006,0		2 006,0	
Расходы на выплаты персоналу в целях обеспечения выполнения функций государственными (муниципальными) органами, казенными учреждениями, органами управления государственными внебюджетными фондами	950	01	03	99 1 00 06030	100	2 005,0		2 005,0	
Иные бюджетные ассигнования	950	01	03	99 1 00 06030	800	1,0		1,0	
Другие общегосударственные вопросы	**950**	**01**	**13**			**14 852,9**		**14 858,1**	
Муниципальная программа «Охрана здоровья населения города Мурманска»	950	01	13	72 0 00 00000		150,5		150,5	
Подпрограмма «Диспансеризация муниципальных служащих города Мурманска»	950	01	13	72 2 00 00000		150,5		150,5	
Определение рисков развития заболеваний, раннее выявление имеющихся заболеваний, в том числе препятствующих прохождению муниципальной службы	950	01	13	72 2 01 00000		150,5		150,5	
Проведение диспансеризации муниципальных служащих	950	01	13	72 2 01 20180		150,5		150,5	
Закупка товаров, работ и услуг для обеспечения государственных (муниципальных) нужд	950	01	13	72 2 01 20180	200	150,5		150,5	
Муниципальная программа «Управление муниципальными финансами»	950	01	13	82 0 00 00000		1 699,4		1 704,6	
Подпрограмма «Совершенствование организации деятельности органов местного самоуправления»	950	01	13	82 1 00 00000		1 699,4		1 704,6	
Формирование условий для совершенствования организации деятельности органов местного самоуправления	950	01	13	82 1 01 00000		1 699,4		1 704,6	
Мероприятия по совершенствованию организации деятельности органов местного самоуправления	950	01	13	82 1 01 20320		1 112,4		1 117,6	
Расходы на выплаты персоналу в целях обеспечения выполнения функций государственными (муниципальными) органами, казенными учреждениями, органами управления государственными внебюджетными фондами	950	01	13	82 1 01 20320	100	30,0		30,0	
Закупка товаров, работ и услуг для обеспечения государственных (муниципальных) нужд	950	01	13	82 1 01 20320	200	1 082,4		1 087,6	
Мероприятия по совершенствованию организации деятельности главы муниципального образования город Мурманск	950	01	13	82 1 01 20350		587,0		587,0	
Расходы на выплаты персоналу в целях обеспечения выполнения функций государственными (муниципальными) органами, казенными учреждениями, органами управления государственными внебюджетными фондами	950	01	13	82 1 01 20350	100	50,0		50,0	
Закупка товаров, работ и услуг для обеспечения государственных (муниципальных) нужд	950	01	13	82 1 01 20350	200	537,0		537,0	
Непрограммные направления деятельности	950	01	13	99 0 00 00000		13 003,0		13 003,0	
Непрограммные направления деятельности Совета депутатов города Мурманска	950	01	13	99 1 00 00000		13 003,0		13 003,0	
Мероприятия по обеспечению информационной открытости органов местного самоуправления	950	01	13	99 1 00 20630		13 003,0		13 003,0	
Закупка товаров, работ и услуг для обеспечения государственных (муниципальных) нужд	950	01	13	99 1 00 20630	200	13 003,0		13 003,0	
Национальная экономика	**950**	**04**				**14,6**	**7,4**	**14,6**	**7,4**
Связь и информатика	**950**	**04**	**10**			**14,6**	**7,4**	**14,6**	**7,4**
Муниципальная программа «Развитие муниципального самоуправления и гражданского общества»	950	04	10	83 0 00 00000		14,6	7,4	14,6	7,4
Подпрограмма «Информатизация органов управления муниципального образования город Мурманск»	950	04	10	83 1 00 00000		14,6	7,4	14,6	7,4
Развитие объединенной информационно-телекоммуникационной инфраструктуры органов местного самоуправления города Мурманска	950	04	10	83 1 01 00000		14,6	7,4	14,6	7,4
Субсидия на техническое сопровождение программного обеспечения «Система автоматизированного рабочего места муниципального образования»	950	04	10	83 1 01 70570		7,4	7,4	7,4	7,4
Закупка товаров, работ и услуг для обеспечения государственных (муниципальных) нужд	950	04	10	83 1 01 70570	200	7,4	7,4	7,4	7,4
Софинансирование за счет средств местного бюджета к субсидии из областного бюджета на техническое сопровождение программного обеспечения «Система автоматизированного рабочего места муниципального образования»	950	04	10	83 1 01 S0570		7,2		7,2	
Закупка товаров, работ и услуг для обеспечения государственных (муниципальных) нужд	950	04	10	83 1 01 S0570	200	7,2		7,2	
Социальная политика	**950**	**10**				**775,0**		**775,0**	
Социальное обеспечение населения	**950**	**10**	**03**			**775,0**		**775,0**	
Непрограммные направления деятельности	950	10	03	99 0 00 00000		775,0		775,0	
Непрограммные направления деятельности Совета депутатов города Мурманска	950	10	03	99 1 00 00000		775,0		775,0	
Мероприятия, связанные с награждением Почетной грамотой, присвоением почетных званий и знаков отличия	950	10	03	99 1 00 20650		775,0		775,0	
Закупка товаров, работ и услуг для обеспечения государственных (муниципальных) нужд	950	10	03	99 1 00 20650	200	200,0		200,0	
Социальное обеспечение и иные выплаты населению	950	10	03	99 1 00 20650	300	575,0		575,0	
Администрация города Мурманска	**951**					**634 657,1**	**37 610,8**	**636 319,8**	**27 293,6**
Общегосударственные вопросы	**951**	**01**				**473 649,2**	**9 557,1**	**482 908,6**	**9 840,9**
Функционирование Правительства Российской Федерации, высших исполнительных органов государственной власти субъектов Российской Федерации, местных администраций	**951**	**01**	**04**			**180 233,8**		**180 233,8**	
Муниципальная программа «Развитие муниципального самоуправления и гражданского общества»	951	01	04	83 0 00 00000		180 233,8		180 233,8	
Аналитическая ведомственная целевая программа «Обеспечение деятельности администрации города Мурманска»	951	01	04	83 6 00 00000		180 233,8		180 233,8	
Эффективное выполнение функций с целью развития муниципального самоуправления	951	01	04	83 6 01 00000		180 233,8		180 233,8	
Оплата труда Главы администрации города Мурманска	951	01	04	83 6 01 04010		4 660,0		4 660,0	
Расходы на выплаты персоналу в целях обеспечения выполнения функций государственными (муниципальными) органами, казенными учреждениями, органами управления государственными внебюджетными фондами	951	01	04	83 6 01 04010	100	4 660,0		4 660,0	
Обеспечение функций Главы администрации города Мурманска	951	01	04	83 6 01 04030				50,0	
Расходы на выплаты персоналу в целях обеспечения выполнения функций государственными (муниципальными) органами, казенными учреждениями, органами управления государственными внебюджетными фондами	951	01	04	83 6 01 04030	100			50,0	
Оплата труда работников органов местного самоуправления	951	01	04	83 6 01 06010		173 590,5		173 590,5	
Расходы на выплаты персоналу в целях обеспечения выполнения функций государственными (муниципальными) органами, казенными учреждениями, органами управления государственными внебюджетными фондами	951	01	04	83 6 01 06010	100	173 590,5		173 590,5	
Обеспечение функций работников органов местного самоуправления	951	01	04	83 6 01 06030		1 983,3		1 933,3	
Расходы на выплаты персоналу в целях обеспечения выполнения функций государственными (муниципальными) органами, казенными учреждениями, органами управления государственными внебюджетными фондами	951	01	04	83 6 01 06030	100	1 973,3		1 923,3	
Иные бюджетные ассигнования	951	01	04	83 6 01 06030	800	10,0		10,0	
Судебная система	**951**	**01**	**05**			**67,9**	**67,9**	**71,2**	**71,2**
Муниципальная программа «Развитие муниципального самоуправления и гражданского общества»	951	01	05	83 0 00 00000		67,9	67,9	71,2	71,2
Аналитическая ведомственная целевая программа «Обеспечение деятельности администрации города Мурманска»	951	01	05	83 6 00 00000		67,9	67,9	71,2	71,2
Выполнение переданных полномочий органам местного самоуправления	951	01	05	83 6 02 00000		67,9	67,9	71,2	71,2
Осуществление полномочий по составлению (изменению) списков кандидатов в присяжные заседатели федеральных судов общей юрисдикции в Российской Федерации	951	01	05	83 6 02 51200		67,9	67,9	71,2	71,2
Закупка товаров, работ и услуг для обеспечения государственных (муниципальных) нужд	951	01	05	83 6 02 51200	200	67,9	67,9	71,2	71,2
Другие общегосударственные вопросы	**951**	**01**	**13**			**293 347,5**	**9 489,2**	**302 603,6**	**9 769,7**
Муниципальная программа «Управление муниципальными финансами»	951	01	13	82 0 00 00000		7 028,3		7 122,3	
Подпрограмма «Совершенствование организации деятельности органов местного самоуправления»	951	01	13	82 1 00 00000		7 028,3		7 122,3	
Формирование условий для совершенствования организации деятельности органов местного самоуправления	951	01	13	82 1 01 00000		7 028,3		7 122,3	
Мероприятия по совершенствованию организации деятельности органов местного самоуправления	951	01	13	82 1 01 20320		7 028,3		7 122,3	
Расходы на выплаты персоналу в целях обеспечения выполнения функций государственными (муниципальными) органами, казенными учреждениями, органами управления государственными внебюджетными фондами	951	01	13	82 1 01 20320	100	100,0		100,0	
Закупка товаров, работ и услуг для обеспечения государственных (муниципальных) нужд	951	01	13	82 1 01 20320	200	6 928,3		7 022,3	
Муниципальная программа «Развитие муниципального самоуправления и гражданского общества»	951	01	13	83 0 00 00000		286 319,2	9 489,2	295 481,3	9 769,7
Подпрограмма «Информатизация органов управления муниципального образования город Мурманск»	951	01	13	83 1 00 00000		11 960,0		11 960,0	
Развитие объединенной информационно-телекоммуникационной инфраструктуры органов местного самоуправления города Мурманска	951	01	13	83 1 01 00000		11 960,0		11 960,0	
Внедрение и поддержка систем в области информационных технологий	951	01	13	83 1 01 20330		11 960,0		11 960,0	
Закупка товаров, работ и услуг для обеспечения государственных (муниципальных) нужд	951	01	13	83 1 01 20330	200	11 960,0		11 960,0	
Подпрограмма «Обслуживание деятельности органов местного самоуправления муниципального образования город Мурманск, учреждений в области молодежной политики, физической культуры и спорта»	951	01	13	83 3 00 00000		264 750,0		273 631,6	
Обеспечение деятельности ОМСУ МО город Мурманск, организация закупок товаров, работ, услуг	951	01	13	83 3 01 00000		240 556,5		248 757,3	
Обеспечение деятельности (оказание услуг) подведомственных учреждений, в том числе на предоставление муниципальным бюджетным и автономным учреждениям субсидий	951	01	13	83 3 01 00020		217 929,8		225 488,7	
Предоставление субсидий бюджетным, автономным учреждениям и иным некоммерческим организациям	951	01	13	83 3 01 00020	600	217 929,8		225 488,7	
Обеспечение деятельности казенных учреждений	951	01	13	83 3 01 00030		22 626,7		23 268,6	
Расходы на выплаты персоналу в целях обеспечения выполнения функций государственными (муниципальными) органами, казенными учреждениями, органами управления государственными внебюджетными фондами	951	01	13	83 3 01 00030	100	20 980,3		21 590,9	
Закупка товаров, работ и услуг для обеспечения государственных (муниципальных) нужд	951	01	13	83 3 01 00030	200	1 646,4		1 677,7	
Обслуживание учреждений в области молодежной политики, физической культуры и спорта и ОМСУ МО город Мурманск в сфере бухгалтерского (бюджетного), налогового учета	951	01	13	83 3 02 00000		24 193,5		24 874,3	
Обеспечение деятельности (оказание услуг) подведомственных учреждений, в том числе на предоставление муниципальным бюджетным и автономным учреждениям субсидий	951	01	13	83 3 02 00020		24 193,5		24 874,3	
Предоставление субсидий бюджетным, автономным учреждениям и иным некоммерческим организациям	951	01	13	83 3 02 00020	600	24 193,5		24 874,3	
Подпрограмма «Противодействие коррупции в муниципальном образовании город Мурманск»	951	01	13	83 5 00 00000		90,0		90,0	
Исследование и применение эффективных механизмов профилактики коррупции в муниципальном образовании город Мурманск	951	01	13	83 5 01 00000		90,0		90,0	
Исследование коррупции в муниципальном образовании город Мурманск социологическими методами в рамках муниципального антикоррупционного мониторинга	951	01	13	83 5 01 20370		90,0		90,0	
Закупка товаров, работ и услуг для обеспечения государственных (муниципальных) нужд	951	01	13	83 5 01 20370	200	90,0		90,0	
Аналитическая ведомственная целевая программа «Обеспечение деятельности администрации города Мурманска»	951	01	13	83 6 00 00000		9 519,2	9 489,2	9 799,7	9 769,7
Эффективное выполнение функций с целью развития муниципального самоуправления	951	01	13	83 6 01 00000		30,0		30,0	
Реализация Положения «О территориальном общественном самоуправлении в городе Мурманске»	951	01	13	83 6 01 20410		10,0		10,0	

Закупка товаров, работ и услуг для обеспечения государственных (муниципальных) нужд	951	01	13	83 6 01 20410	200	10,0		10,0	
Реализация Положения «Об опросе граждан на территории города Мурманска»	951	01	13	83 6 01 20420		10,0		10,0	
Закупка товаров, работ и услуг для обеспечения государственных (муниципальных) нужд	951	01	13	83 6 01 20420	200	10,0		10,0	
Реализация Положения «О собраниях и конференциях граждан (собраниях делегатов), проводимых на территории города Мурманска»	951	01	13	83 6 01 20430		10,0		10,0	
Закупка товаров, работ и услуг для обеспечения государственных (муниципальных) нужд	951	01	13	83 6 01 20430	200	10,0		10,0	
Выполнение переданных полномочий органам местного самоуправления	951	01	13	83 6 02 00000		9 489,2	9 489,2	9 769,7	9 769,7
Субвенция на реализацию Закона Мурманской области «Об административных комиссиях»	951	01	13	83 6 02 75550		9 489,2	9 489,2	9 769,7	9 769,7
Расходы на выплаты персоналу в целях обеспечения выполнения функций государственными (муниципальными) органами, казенными учреждениями, органами управления государственными внебюджетными фондами	951	01	13	83 6 02 75550	100	7 001,7	7 001,7	7 001,7	7 001,7
Закупка товаров, работ и услуг для обеспечения государственных (муниципальных) нужд	951	01	13	83 6 02 75550	200	2 487,5	2 487,5	2 768,0	2 768,0
Национальная безопасность и правоохранительная деятельность	**951**	**03**				**84 949,0**	**21 053,3**	**75 470,0**	**10 245,1**
Органы юстиции	**951**	**03**	**04**			**21 047,3**	**21 047,3**	**10 239,1**	**10 239,1**
Муниципальная программа «Развитие муниципального самоуправления и гражданского общества»	951	03	04	83 0 00 00000		21 047,3	21 047,3	10 239,1	10 239,1
Аналитическая ведомственная целевая программа «Обеспечение деятельности администрации города Мурманска»	951	03	04	83 6 00 00000		21 047,3	21 047,3	10 239,1	10 239,1
Выполнение переданных полномочий органам местного самоуправления	951	03	04	83 6 02 00000		21 047,3	21 047,3	10 239,1	10 239,1
Осуществление переданных органам государственной власти субъектов Российской Федерации в соответствии с пунктом 1 статьи 4 Федерального закона от 15 ноября 1997 года № 143-ФЗ «Об актах гражданского состояния» полномочий Российской Федерации на государственную регистрацию актов гражданского состояния	951	03	04	83 6 02 59300		21 047,3	21 047,3	10 239,1	10 239,1
Расходы на выплаты персоналу в целях обеспечения выполнения функций государственными (муниципальными) органами, казенными учреждениями, органами управления государственными внебюджетными фондами	951	03	04	83 6 02 59300	100	8 751,4	8 751,4	8 751,4	8 751,4
Закупка товаров, работ и услуг для обеспечения государственных (муниципальных) нужд	951	03	04	83 6 02 59300	200	12 295,9	12 295,9	1 487,7	1 487,7
Защита населения и территории от чрезвычайных ситуаций природного и техногенного характера, гражданская оборона	**951**	**03**	**09**			**50 966,7**		**52 390,9**	
Муниципальная программа «Обеспечение безопасности проживания и охрана окружающей среды»	951	03	09	81 0 00 00000		50 966,7		52 390,9	
Подпрограмма «Реализация государственной политики в области гражданской обороны, защиты населения и территорий от чрезвычайных ситуаций природного и техногенного характера»	951	03	09	81 6 00 00000		50 966,7		52 390,9	
Предупреждение и ликвидация чрезвычайных ситуаций природного и техногенного характера	951	03	09	81 6 01 00000		50 966,7		52 390,9	
Обеспечение деятельности (оказание услуг) подведомственных учреждений, в том числе на предоставление муниципальным бюджетным и автономным учреждениям субсидий	951	03	09	81 6 01 00020		50 966,7		52 390,9	
Предоставление субсидий бюджетным, автономным учреждениям и иным некоммерческим организациям	951	03	09	81 6 01 00020	600	50 966,7		52 390,9	
Другие вопросы в области национальной безопасности и правоохранительной деятельности	**951**	**03**	**14**			**12 935,0**	**6,0**	**12 840,0**	**6,0**
Муниципальная программа «Обеспечение безопасности проживания и охрана окружающей среды»	951	03	14	81 0 00 00000		12 929,0		12 834,0	
Подпрограмма «Профилактика правонарушений, экстремизма, терроризма и межнациональных (межэтнических) конфликтов в городе Мурманске»	951	03	14	81 4 00 00000		12 929,0		12 834,0	
Мероприятия по профилактике правонарушений, экстремизма, терроризма и межнациональных (межэтнических) конфликтов и обеспечению общественной безопасности и правопорядка в городе Мурманске	951	03	14	81 4 01 00000		804,0		804,0	
Мероприятия по обеспечению общественной безопасности и профилактике экстремизма, терроризма и противоправных деяний	951	03	14	81 4 01 20560		804,0		804,0	
Закупка товаров, работ и услуг для обеспечения государственных (муниципальных) нужд	951	03	14	81 4 01 20560	200	187,0		187,0	
Социальное обеспечение и иные выплаты населению	951	03	14	81 4 01 20560	300	617,0		617,0	
Развитие системы АПК «Профилактика преступлений и правонарушений»	951	03	14	81 4 02 00000		12 125,0		12 030,0	
Подключение к АПК «Профилактика преступлений и правонарушений» дополнительных сегментов	951	03	14	81 4 02 20570		12 125,0		12 030,0	
Закупка товаров, работ и услуг для обеспечения государственных (муниципальных) нужд	951	03	14	81 4 02 20570	200	12 125,0		12 030,0	
Муниципальная программа «Развитие муниципального самоуправления и гражданского общества»	951	03	14	83 0 00 00000		6,0	6,0	6,0	6,0
Аналитическая ведомственная целевая программа «Обеспечение деятельности администрации города Мурманска»	951	03	14	83 6 00 00000		6,0	6,0	6,0	6,0
Выполнение переданных полномочий органам местного самоуправления	951	03	14	83 6 02 00000		6,0	6,0	6,0	6,0
Субвенция на осуществление органами местного самоуправления отдельных государственных полномочий Мурманской области по определению перечня должностных лиц, уполномоченных составлять протоколы об административных правонарушениях, предусмотренных Законом Мурманской области «Об административных правонарушениях»	951	03	14	83 6 02 75540		6,0	6,0	6,0	6,0
Закупка товаров, работ и услуг для обеспечения государственных (муниципальных) нужд	951	03	14	83 6 02 75540	200	6,0	6,0	6,0	6,0
Социальная политика	**951**	**10**				**7 000,4**	**7 000,4**	**7 207,6**	**7 207,6**
Охрана семьи и детства	**951**	**10**	**04**			**7 000,4**	**7 000,4**	**7 207,6**	**7 207,6**
Муниципальная программа «Развитие муниципального самоуправления и гражданского общества»	951	10	04	83 0 00 00000		7 000,4	7 000,4	7 207,6	7 207,6
Аналитическая ведомственная целевая программа «Обеспечение деятельности администрации города Мурманска»	951	10	04	83 6 00 00000		7 000,4	7 000,4	7 207,6	7 207,6
Выполнение переданных полномочий органам местного самоуправления	951	10	04	83 6 02 00000		7 000,4	7 000,4	7 207,6	7 207,6
Субвенция на реализацию Закона Мурманской области «О комиссиях по делам несовершеннолетних и защите их прав в Мурманской области»	951	10	04	83 6 02 75560		7 000,4	7 000,4	7 207,6	7 207,6
Расходы на выплаты персоналу в целях обеспечения выполнения функций государственными (муниципальными) органами, казенными учреждениями, органами управления государственными внебюджетными фондами	951	10	04	83 6 02 75560	100	6 192,2	6 192,2	6 192,2	6 192,2
Закупка товаров, работ и услуг для обеспечения государственных (муниципальных) нужд	951	10	04	83 6 02 75560	200	808,2	808,2	1 015,4	1 015,4
Средства массовой информации	**951**	**12**				**69 058,5**		**70 733,6**	
Периодическая печать и издательства	**951**	**12**	**02**			**69 058,5**		**70 733,6**	
Муниципальная программа «Развитие муниципального самоуправления и гражданского общества»	951	12	02	83 0 00 00000		69 058,5		70 733,6	
Подпрограмма «Информирование населения о деятельности органов местного самоуправления муниципального образования город Мурманск»	951	12	02	83 2 00 00000		69 058,5		70 733,6	
Обеспечение информирования населения, организаций (предприятий) по вопросам социально-экономического и культурного развития города Мурманска	951	12	02	83 2 01 00000		69 058,5		70 733,6	
Обеспечение деятельности (оказание услуг) подведомственных учреждений, в том числе на предоставление муниципальным бюджетным и автономным учреждениям субсидий	951	12	02	83 2 01 00020		69 058,5		70 733,6	
Предоставление субсидий бюджетным, автономным учреждениям и иным некоммерческим организациям	951	12	02	83 2 01 00020	600	69 058,5		70 733,6	
Комитет по социальной поддержке, взаимодействию с общественными организациями и делам молодежи администрации города Мурманска	**953**					**157 016,4**	**3 840,8**	**159 029,3**	**4 004,3**
Общегосударственные вопросы	**953**	**01**				**27 827,7**		**27 830,0**	
Функционирование Правительства Российской Федерации, высших исполнительных органов государственной власти субъектов Российской Федерации, местных администраций	**953**	**01**	**04**			**24 129,4**		**24 129,4**	
Муниципальная программа «Социальная поддержка»	953	01	04	73 0 00 00000		24 129,4		24 129,4	
Аналитическая ведомственная целевая программа «Обеспечение деятельности комитета по социальной поддержке, взаимодействию с общественными организациями и делам молодежи администрации города Мурманска»	953	01	04	73 5 00 00000		24 129,4		24 129,4	
Эффективное управление в сфере предоставления населению города дополнительных мер социальной поддержки и оказания социальной помощи, в области взаимодействия с социально ориентированными некоммерческими организациями и общественными объединениями, в области муниципальной молодежной политики	953	01	04	73 5 01 00000		24 129,4		24 129,4	
Оплата труда работников органов местного самоуправления	953	01	04	73 5 01 06010		23 865,0		23 865,0	
Расходы на выплаты персоналу в целях обеспечения выполнения функций государственными (муниципальными) органами, казенными учреждениями, органами управления государственными внебюджетными фондами	953	01	04	73 5 01 06010	100	23 865,0		23 865,0	
Обеспечение функций работников органов местного самоуправления	953	01	04	73 5 01 06030		264,4		264,4	
Расходы на выплаты персоналу в целях обеспечения выполнения функций государственными (муниципальными) органами, казенными учреждениями, органами управления государственными внебюджетными фондами	953	01	04	73 5 01 06030	100	263,4		263,4	
Иные бюджетные ассигнования	953	01	04	73 5 01 06030	800	1,0		1,0	
Другие общегосударственные вопросы	**953**	**01**	**13**			**3 698,3**		**3 700,6**	
Муниципальная программа «Управление муниципальными финансами»	953	01	13	82 0 00 00000		400,6		402,9	
Подпрограмма «Совершенствование организации деятельности органов местного самоуправления»	953	01	13	82 1 00 00000		400,6		402,9	
Формирование условий для совершенствования организации деятельности органов местного самоуправления	953	01	13	82 1 01 00000		400,6		402,9	
Мероприятия по совершенствованию организации деятельности органов местного самоуправления	953	01	13	82 1 01 20320		400,6		402,9	
Расходы на выплаты персоналу в целях обеспечения выполнения функций государственными (муниципальными) органами, казенными учреждениями, органами управления государственными внебюджетными фондами	953	01	13	82 1 01 20320	100	21,5		21,5	
Закупка товаров, работ и услуг для обеспечения государственных (муниципальных) нужд	953	01	13	82 1 01 20320	200	379,1		381,4	
Муниципальная программа «Развитие муниципального самоуправления и гражданского общества»	953	01	13	83 0 00 00000		3 297,7		3 297,7	
Подпрограмма «Поддержка общественных и гражданских инициатив в городе Мурманске»	953	01	13	83 4 00 00000		3 297,7		3 297,7	
Создание условий для развития гражданского общества и популяризации патриотического движения на территории муниципального образования город Мурманск	953	01	13	83 4 01 00000		3 297,7		3 297,7	
Обеспечение деятельности (оказание услуг) подведомственных учреждений, в том числе на предоставление муниципальным бюджетным и автономным учреждениям субсидий	953	01	13	83 4 01 00020		2 086,4		2 086,4	
Предоставление субсидий бюджетным, автономным учреждениям и иным некоммерческим организациям	953	01	13	83 4 01 00020	600	2 086,4		2 086,4	
Премии Главы муниципального образования город Мурманск	953	01	13	83 4 01 20010		114,9		114,9	
Социальное обеспечение и иные выплаты населению	953	01	13	83 4 01 20010	300	114,9		114,9	
Мероприятия, направленные на поддержку общественных и гражданских инициатив, формирование патриотического сознания населения города Мурманска	953	01	13	83 4 01 20610		296,4		296,4	
Закупка товаров, работ и услуг для обеспечения государственных (муниципальных) нужд	953	01	13	83 4 01 20610	200	296,4		296,4	
Предоставление субсидий социально ориентированным некоммерческим организациям	953	01	13	83 4 01 60050		800,0		800,0	
Предоставление субсидий бюджетным, автономным учреждениям и иным некоммерческим организациям	953	01	13	83 4 01 60050	600	800,0		800,0	
Образование	**953**	**07**				**81 408,2**		**83 080,5**	
Молодежная политика	**953**	**07**	**07**			**81 308,2**		**82 980,5**	
Муниципальная программа «Развитие образования»	953	07	07	71 0 00 00000		79 848,1		81 520,4	
Подпрограмма «Организация отдыха, оздоровления и занятости детей и молодежи города Мурманска»	953	07	07	71 2 00 00000		1 920,1		1 920,1	
Организация отдыха и оздоровления детей и молодежи	953	07	07	71 2 01 00000		1 920,1		1 920,1	
Обеспечение деятельности (оказание услуг) подведомственных учреждений, в том числе на предоставление муниципальным бюджетным и автономным учреждениям субсидий	953	07	07	71 2 01 00020		1 920,1		1 920,1	
Предоставление субсидий бюджетным, автономным учреждениям и иным некоммерческим организациям	953	07	07	71 2 01 00020	600	1 920,1		1 920,1	
Подпрограмма «Создание современной инфраструктуры учреждений молодежной политики города Мурманска»	953	07	07	71 3 00 00000		3 000,0		3 000,0	
Развитие материально-технической базы учреждений молодежной политики	953	07	07	71 3 01 00000		3 000,0		3 000,0	
Обеспечение деятельности (оказание услуг) подведомственных учреждений, в том числе на предоставление муниципальным бюджетным и автономным учреждениям субсидий	953	07	07	71 3 01 00020		3 000,0		3 000,0	
Предоставление субсидий бюджетным, автономным учреждениям и иным некоммерческим организациям	953	07	07	71 3 01 00020	600	3 000,0		3 000,0	
Подпрограмма «Молодежь Мурманска»	953	07	07	71 7 00 00000		74 928,0		76 600,3	
Вовлечение молодежи в социальную практику, формирование деловой, экономической и политической активности молодежи	953	07	07	71 7 01 00000		74 928,0		76 600,3	
Обеспечение деятельности (оказание услуг) подведомственных учреждений, в том числе на предоставление муниципальным бюджетным и автономным учреждениям субсидий	953	07	07	71 7 01 00020		72 720,7		74 048,2	
Предоставление субсидий бюджетным, автономным учреждениям и иным некоммерческим организациям	953	07	07	71 7 01 00020	600	72 720,7		74 048,2	
Премии Главы муниципального образования город Мурманск	953	07	07	71 7 01 20010				344,8	
Социальное обеспечение и иные выплаты населению	953	07	07	71 7 01 20010	300			344,8	
Стипендии Главы муниципального образования город Мурманск	953	07	07	71 7 01 20020		947,3		947,3	
Социальное обеспечение и иные выплаты населению	953	07	07	71 7 01 20020	300	947,3		947,3	
Мероприятия в области молодежной политики	953	07	07	71 7 01 20300		260,0		260,0	
Закупка товаров, работ и услуг для обеспечения государственных (муниципальных) нужд	953	07	07	71 7 01 20300	200	260,0		260,0	
Оказание муниципальной финансовой поддержки молодежным и детским общественным объединениям	953	07	07	71 7 01 60010		1 000,0		1 000,0	
Предоставление субсидий бюджетным, автономным учреждениям и иным некоммерческим организациям	953	07	07	71 7 01 60010	600	1 000,0		1 000,0	
Муниципальная программа «Охрана здоровья населения города Мурманска»	953	07	07	72 0 00 00000		355,1		355,1	
Подпрограмма «Комплексные меры по профилактике наркомании в городе Мурманске»	953	07	07	72 4 00 00000		355,1		355,1	
Организация профилактической работы по формированию здорового образа жизни и развитию антинаркотической пропаганды в городе Мурманске	953	07	07	72 4 01 00000		355,1		355,1	

Обеспечение деятельности (оказание услуг) подведомственных учреждений, в том числе на предоставление муниципальным бюджетным и автономным учреждениям субсидий	953	07	07	72 4 01 00020		355,1		355,1	
Предоставление субсидий бюджетным, автономным учреждениям и иным некоммерческим организациям	953	07	07	72 4 01 00020	600	355,1		355,1	
Муниципальная программа «Социальная поддержка»	953	07	07	73 0 00 00000		300,0		300,0	
Подпрограмма «Создание доступной среды для инвалидов и других маломобильных групп населения на территории города Мурманска»	953	07	07	73 3 00 00000		300,0		300,0	
Проведение мероприятий по созданию безбарьерной среды	953	07	07	73 3 01 00000		300,0		300,0	
Обеспечение деятельности (оказание услуг) подведомственных учреждений, в том числе на предоставление муниципальным бюджетным и автономным учреждениям субсидий	953	07	07	73 3 01 00020		300,0		300,0	
Предоставление субсидий бюджетным, автономным учреждениям и иным некоммерческим организациям	953	07	07	73 3 01 00020	600	300,0		300,0	
Муниципальная программа «Обеспечение безопасности проживания и охрана окружающей среды»	953	07	07	81 0 00 00000		805,0		805,0	
Подпрограмма «Профилактика правонарушений, экстремизма, терроризма и межнациональных (межэтнических) конфликтов в городе Мурманске»	953	07	07	81 4 00 00000		805,0		805,0	
Формирование в детской и молодежной среде стойкого непринятия идеологии терроризма, экстремизма, в том числе на межнациональной, религиозной почве, а также негативного отношения к любым формам противоправных деяний	953	07	07	81 4 03 00000		805,0		805,0	
Обеспечение деятельности (оказание услуг) подведомственных учреждений, в том числе на предоставление муниципальным бюджетным и автономным учреждениям субсидий	953	07	07	81 4 03 00020		805,0		805,0	
Предоставление субсидий бюджетным, автономным учреждениям и иным некоммерческим организациям	953	07	07	81 4 03 00020	600	805,0		805,0	
Другие вопросы в области образования	**953**	**07**	**09**			**100,0**		**100,0**	
Муниципальная программа «Развитие образования»	953	07	09	71 0 00 00000		100,0		100,0	
Подпрограмма «Молодежь Мурманска»	953	07	09	71 7 00 00000		100,0		100,0	
Вовлечение молодежи в социальную практику, формирование деловой, экономической и политической активности молодежи	953	07	09	71 7 01 00000		100,0		100,0	
Мероприятия в области молодежной политики	953	07	09	71 7 01 20300		100,0		100,0	
Расходы на выплаты персоналу в целях обеспечения выполнения функций государственными (муниципальными) органами, казенными учреждениями, органами управления государственными внебюджетными фондами	953	07	09	71 7 01 20300	100	100,0		100,0	
Социальная политика	**953**	**10**				**47 780,5**	**3 840,8**	**48 118,8**	**4 004,3**
Пенсионное обеспечение	**953**	**10**	**01**			**30 360,0**		**30 360,0**	
Муниципальная программа «Социальная поддержка»	953	10	01	73 0 00 00000		30 360,0		30 360,0	
Подпрограмма «Дополнительные меры социальной поддержки отдельных категорий граждан»	953	10	01	73 2 00 00000		30 360,0		30 360,0	
Обеспечение дополнительных мер социальной поддержки отдельных категорий граждан	953	10	01	73 2 01 00000		30 360,0		30 360,0	
Предоставление дополнительного пенсионного обеспечения муниципальным служащим в органах местного самоуправления муниципального образования город Мурманск и лицам, замещавшим муниципальные должности в муниципальном образовании город Мурманск	953	10	01	73 2 01 80060		30 360,0		30 360,0	
Социальное обеспечение и иные выплаты населению	953	10	01	73 2 01 80060	300	30 360,0		30 360,0	
Социальное обеспечение населения	**953**	**10**	**03**			**13 579,7**		**13 754,5**	
Муниципальная программа «Социальная поддержка»	953	10	03	73 0 00 00000		13 579,7		13 754,5	
Подпрограмма «Дополнительные меры социальной поддержки отдельных категорий граждан»	953	10	03	73 2 00 00000		13 579,7		13 754,5	
Обеспечение дополнительных мер социальной поддержки отдельных категорий граждан	953	10	03	73 2 01 00000		4 289,4		4 293,4	
Обеспечение деятельности (оказание услуг) подведомственных учреждений, в том числе на предоставление муниципальным бюджетным и автономным учреждениям субсидий	953	10	03	73 2 01 00020		3 800,0		3 800,0	
Предоставление субсидий бюджетным, автономным учреждениям и иным некоммерческим организациям	953	10	03	73 2 01 00020	600	3 800,0		3 800,0	
Обеспечение социальных гарантий и усиление адресной направленности дополнительных мер социальной поддержки отдельных категорий граждан	953	10	03	73 2 01 20260		489,4		493,4	
Закупка товаров, работ и услуг для обеспечения государственных (муниципальных) нужд	953	10	03	73 2 01 20260	200	341,6		344,5	
Социальное обеспечение и иные выплаты населению	953	10	03	73 2 01 20260	300	147,8		148,9	
Оказание материальной поддержки отдельным категориям граждан	953	10	03	73 2 02 00000		5 905,1		5 901,1	
Единовременная материальная помощь участникам и инвалидам Великой Отечественной войны в связи с празднованием Дня Победы	953	10	03	73 2 02 80030		225,0		225,0	
Социальное обеспечение и иные выплаты населению	953	10	03	73 2 02 80030	300	225,0		225,0	
Оказание материальной помощи инвалидам	953	10	03	73 2 02 80040		490,0		490,0	
Социальное обеспечение и иные выплаты населению	953	10	03	73 2 02 80040	300	490,0		490,0	
Оказание материальной помощи лицам, оказавшимся в трудной жизненной ситуации	953	10	03	73 2 02 80050		5 190,1		5 186,1	
Социальное обеспечение и иные выплаты населению	953	10	03	73 2 02 80050	300	5 190,1		5 186,1	
Обеспечение реализации льгот лицам, удостоенным звания «Почетный гражданин города-героя Мурманска»	953	10	03	73 2 03 00000		3 385,2		3 560,0	
Реализация Положения о звании «Почетный гражданин города-героя Мурманска» в части обеспечения единым социальным проездным билетом	953	10	03	73 2 03 80070		349,4		349,4	
Социальное обеспечение и иные выплаты населению	953	10	03	73 2 03 80070	300	349,4		349,4	
Реализация Положения о звании «Почетный гражданин города-героя Мурманска» в части предоставления ежемесячной доплаты к государственной трудовой пенсии	953	10	03	73 2 03 81010		2 391,3		2 531,6	
Социальное обеспечение и иные выплаты населению	953	10	03	73 2 03 81010	300	2 391,3		2 531,6	
Реализация Положения о звании «Почетный гражданин города-героя Мурманска» в части предоставления ежегодной единовременной материальной помощи на санаторное лечение и оздоровительные мероприятия	953	10	03	73 2 03 81020		534,5		569,0	
Социальное обеспечение и иные выплаты населению	953	10	03	73 2 03 81020	300	534,5		569,0	
Реализация Положения о звании «Почетный гражданин города-героя Мурманска» в части возмещения расходов за ритуальные услуги, оказываемые специализированными организациями	953	10	03	73 2 03 81030		110,0		110,0	
Социальное обеспечение и иные выплаты населению	953	10	03	73 2 03 81030	300	110,0		110,0	
Охрана семьи и детства	**953**	**10**	**04**			**3 840,8**	**3 840,8**	**4 004,3**	**4 004,3**
Муниципальная программа «Социальная поддержка»	953	10	04	73 0 00 00000		3 840,8	3 840,8	4 004,3	4 004,3
Аналитическая ведомственная целевая программа «Обеспечение деятельности комитета по социальной поддержке, взаимодействию с общественными организациями и делам молодежи администрации города Мурманска»	953	10	04	73 5 00 00000		3 840,8	3 840,8	4 004,3	4 004,3
Эффективное управление в сфере предоставления населению города дополнительных мер социальной поддержки и оказания социальной помощи, в области взаимодействия с социально ориентированными некоммерческими организациями и общественными объединениями, в области муниципальной молодежной политики	953	10	04	73 5 01 00000		3 840,8	3 840,8	4 004,3	4 004,3
Субвенция на реализацию Закона Мурманской области «О наделении органов местного самоуправления муниципальных образований со статусом городского округа и муниципального района отдельными государственными полномочиями по опеке и попечительству в отношении совершеннолетних граждан»	953	10	04	73 5 01 75530		3 840,8	3 840,8	4 004,3	4 004,3
Расходы на выплаты персоналу в целях обеспечения выполнения функций государственными (муниципальными) органами, казенными учреждениями, органами управления государственными внебюджетными фондами	953	10	04	73 5 01 75530	100	3 369,0	3 369,0	3 419,0	3 419,0
Закупка товаров, работ и услуг для обеспечения государственных (муниципальных) нужд	953	10	04	73 5 01 75530	200	471,8	471,8	585,3	585,3
Комитет по культуре администрации города Мурманска	**954**					**1 019 990,7**	**38 389,7**	**1 015 506,3**	**1 923,7**
Общегосударственные вопросы	**954**	**01**				**8 909,0**		**8 910,9**	
Функционирование Правительства Российской Федерации, высших исполнительных органов государственной власти субъектов Российской Федерации, местных администраций	**954**	**01**	**04**			**8 631,3**		**8 631,3**	
Муниципальная программа «Развитие культуры»	954	01	04	74 0 00 00000		8 631,3		8 631,3	
Аналитическая ведомственная целевая программа «Обеспечение деятельности комитета по культуре администрации города Мурманска»	954	01	04	74 5 00 00000		8 631,3		8 631,3	
Эффективное выполнение муниципальных функций в сфере развития культуры и искусства	954	01	04	74 5 01 00000		8 631,3		8 631,3	
Оплата труда работников органов местного самоуправления	954	01	04	74 5 01 06010		8 556,2		8 556,2	
Расходы на выплаты персоналу в целях обеспечения выполнения функций государственными (муниципальными) органами, казенными учреждениями, органами управления государственными внебюджетными фондами	954	01	04	74 5 01 06010	100	8 556,2		8 556,2	
Обеспечение функций работников органов местного самоуправления	954	01	04	74 5 01 06030		75,1		75,1	
Расходы на выплаты персоналу в целях обеспечения выполнения функций государственными (муниципальными) органами, казенными учреждениями, органами управления государственными внебюджетными фондами	954	01	04	74 5 01 06030	100	75,0		75,0	
Иные бюджетные ассигнования	954	01	04	74 5 01 06030	800	0,1		0,1	
Другие общегосударственные вопросы	**954**	**01**	**13**			**277,7**		**279,6**	
Муниципальная программа «Управление муниципальными финансами»	954	01	13	82 0 00 00000		277,7		279,6	
Подпрограмма «Совершенствование организации деятельности органов местного самоуправления»	954	01	13	82 1 00 00000		277,7		279,6	
Формирование условий для совершенствования организации деятельности органов местного самоуправления	954	01	13	82 1 01 00000		277,7		279,6	
Мероприятия по совершенствованию организации деятельности органов местного самоуправления	954	01	13	82 1 01 20320		277,7		279,6	
Закупка товаров, работ и услуг для обеспечения государственных (муниципальных) нужд	954	01	13	82 1 01 20320	200	277,7		279,6	
Образование	**954**	**07**				**337 159,4**	**929,3**	**338 549,8**	**1 076,6**
Дополнительное образование детей	**954**	**07**	**03**			**337 159,4**	**929,3**	**338 549,8**	**1 076,6**
Муниципальная программа «Социальная поддержка»	954	07	03	73 0 00 00000		1 200,0		346,0	
Подпрограмма «Создание доступной среды для инвалидов и других маломобильных групп населения на территории города Мурманска»	954	07	03	73 3 00 00000		1 200,0		346,0	
Проведение мероприятий по созданию безбарьерной среды	954	07	03	73 3 01 00000		1 200,0		346,0	
Обеспечение деятельности (оказание услуг) подведомственных учреждений, в том числе на предоставление муниципальным бюджетным и автономным учреждениям субсидий	954	07	03	73 3 01 00020		1 200,0		346,0	
Предоставление субсидий бюджетным, автономным учреждениям и иным некоммерческим организациям	954	07	03	73 3 01 00020	600	1 200,0		346,0	
Муниципальная программа «Развитие культуры»	954	07	03	74 0 00 00000		335 959,4	929,3	338 203,8	1 076,6
Подпрограмма «Развитие и модернизация муниципальных учреждений в сфере культуры и искусства»	954	07	03	74 1 00 00000		1 932,6		956,4	147,3
Создание благоприятных условий для развития учреждений сферы культуры и искусства	954	07	03	74 1 01 00000		1 932,6		661,8	
Обеспечение деятельности (оказание услуг) подведомственных учреждений, в том числе на предоставление муниципальным бюджетным и автономным учреждениям субсидий	954	07	03	74 1 01 00020		1 932,6		661,8	
Предоставление субсидий бюджетным, автономным учреждениям и иным некоммерческим организациям	954	07	03	74 1 01 00020	600	1 932,6		661,8	
Федеральный проект «Культурная среда»	954	07	03	74 1 A1 00000				294,6	147,3
Поддержка отрасли культуры	954	07	03	74 1 A1 55190				294,6	147,3
Предоставление субсидий бюджетным, автономным учреждениям и иным некоммерческим организациям	954	07	03	74 1 A1 55190	600			294,6	147,3
Подпрограмма «Эффективное оказание муниципальных услуг и выполнение работ в сфере культуры и искусства»	954	07	03	74 4 00 00000		334 026,8	929,3	337 247,4	929,3
Обеспечение предоставления муниципальных услуг (выполнения работ) в сфере культуры и искусства	954	07	03	74 4 01 00000		334 026,8	929,3	337 247,4	929,3
Обеспечение деятельности (оказание услуг) подведомственных учреждений, в том числе на предоставление муниципальным бюджетным и автономным учреждениям субсидий	954	07	03	74 4 01 00020		333 097,5		336 318,1	
Предоставление субсидий бюджетным, автономным учреждениям и иным некоммерческим организациям	954	07	03	74 4 01 00020	600	333 097,5		336 318,1	
Иные межбюджетные трансферты бюджету муниципального образования город Мурманск на реализацию пункта 2 статьи 1 Закона Мурманской области «О сохранении права на меры социальной поддержки отдельных категорий граждан в связи с упразднением поселка городского типа Росляково»	954	07	03	74 4 01 77050		929,3	929,3	929,3	929,3
Предоставление субсидий бюджетным, автономным учреждениям и иным некоммерческим организациям	954	07	03	74 4 01 77050	600	929,3	929,3	929,3	929,3
Культура, кинематография	**954**	**08**				**673 922,3**	**37 460,4**	**668 045,6**	**847,1**
Культура	**954**	**08**	**01**			**571 012,3**	**847,1**	**577 581,2**	**847,1**
Муниципальная программа «Развитие культуры»	954	08	01	74 0 00 00000		571 012,3	847,1	577 581,2	847,1
Подпрограмма «Развитие и модернизация муниципальных учреждений в сфере культуры и искусства»	954	08	01	74 1 00 00000		11 706,1		13 688,0	
Создание благоприятных условий для развития учреждений сферы культуры и искусства	954	08	01	74 1 01 00000		11 706,1		13 688,0	
Обеспечение деятельности (оказание услуг) подведомственных учреждений, в том числе на предоставление муниципальным бюджетным и автономным учреждениям субсидий	954	08	01	74 1 01 00020		11 706,1		13 688,0	
Предоставление субсидий бюджетным, автономным учреждениям и иным некоммерческим организациям	954	08	01	74 1 01 00020	600	11 706,1		13 688,0	
Подпрограмма «Строительство, благоустройство, ремонт и содержание общественных территорий города Мурманска»	954	08	01	74 2 00 00000		225 380,2		229 882,2	
Создание благоприятных условий для массового отдыха жителей города	954	08	01	74 2 01 00000		225 380,2		229 882,2	
Обеспечение деятельности (оказание услуг) подведомственных учреждений, в том числе на предоставление муниципальным бюджетным и автономным учреждениям субсидий	954	08	01	74 2 01 00020		225 380,2		229 882,2	
Предоставление субсидий бюджетным, автономным учреждениям и иным некоммерческим организациям	954	08	01	74 2 01 00020	600	225 380,2		229 882,2	
Подпрограмма «Поддержка традиций и народного творчества, развитие творческого потенциала жителей города»	954	08	01	74 3 00 00000		44 053,0		44 053,0	

Сохранение и развитие культурных традиций, народного творчества и развитие творческого потенциала населения	954	08	01	74 3 01 00000		44 053,0		44 053,0	
Обеспечение деятельности (оказание услуг) подведомственных учреждений, в том числе на предоставление муниципальным бюджетным и автономным учреждениям субсидий	954	08	01	74 3 01 00020		20 400,0		20 400,0	
Предоставление субсидий бюджетным, автономным учреждениям и иным некоммерческим организациям	954	08	01	74 3 01 00020	600	20 400,0		20 400,0	
Премии Главы муниципального образования город Мурманск	954	08	01	74 3 01 20010		150,0		150,0	
Социальное обеспечение и иные выплаты населению	954	08	01	74 3 01 20010	300	150,0		150,0	
Обеспечение доступности информации о событиях культурной, общественно-политической жизни города	954	08	01	74 3 01 20990		13 503,0		13 503,0	
Закупка товаров, работ и услуг для обеспечения государственных (муниципальных) нужд	954	08	01	74 3 01 20990	200	13 503,0		13 503,0	
Субсидия некоммерческим организациям на организацию и проведение мероприятий в сфере культуры	954	08	01	74 3 01 60090		10 000,0		10 000,0	
Предоставление субсидий бюджетным, автономным учреждениям и иным некоммерческим организациям	954	08	01	74 3 01 60090	600	10 000,0		10 000,0	
Подпрограмма «Эффективное оказание муниципальных услуг и выполнение работ в сфере культуры и искусства»	954	08	01	74 4 00 00000		289 872,9	847,1	289 958,0	847,1
Обеспечение предоставления муниципальных услуг (выполнения работ) в сфере культуры и искусства	954	08	01	74 4 01 00000		289 872,9	847,1	289 958,0	847,1
Обеспечение деятельности (оказание услуг) подведомственных учреждений, в том числе на предоставление муниципальным бюджетным и автономным учреждениям субсидий	954	08	01	74 4 01 00020		289 025,8		289 110,9	
Предоставление субсидий бюджетным, автономным учреждениям и иным некоммерческим организациям	954	08	01	74 4 01 00020	600	289 025,8		289 110,9	
Иные межбюджетные трансферты бюджету муниципального образования город Мурманск на реализацию пункта 2 статьи 1 Закона Мурманской области «О сохранении права на меры социальной поддержки отдельных категорий граждан в связи с упразднением поселка городского типа Росляково»	954	08	01	74 4 01 77050		847,1	847,1	847,1	847,1
Предоставление субсидий бюджетным, автономным учреждениям и иным некоммерческим организациям	954	08	01	74 4 01 77050	600	847,1	847,1	847,1	847,1
Другие вопросы в области культуры, кинематографии	**954**	**08**	**04**			**102 910,1**	**36 613,3**	**90 464,5**	
Муниципальная программа «Охрана здоровья населения города Мурманска»	954	08	04	72 0 00 00000		104,7		104,7	
Подпрограмма «Комплексные меры по профилактике наркомании в городе Мурманске»	954	08	04	72 4 00 00000		104,7		104,7	
Организация профилактической работы по формированию здорового образа жизни и развитию антинаркотической пропаганды в городе Мурманске	954	08	04	72 4 01 00000		104,7		104,7	
Обеспечение деятельности (оказание услуг) подведомственных учреждений, в том числе на предоставление муниципальным бюджетным и автономным учреждениям субсидий	954	08	04	72 4 01 00020		104,7		104,7	
Предоставление субсидий бюджетным, автономным учреждениям и иным некоммерческим организациям	954	08	04	72 4 01 00020	600	104,7		104,7	
Муниципальная программа «Развитие культуры»	954	08	04	74 0 00 00000		29 078,7		24 764,8	
Подпрограмма «Строительство, благоустройство, ремонт и содержание общественных территорий города Мурманска»	954	08	04	74 2 00 00000		10 000,0		5 000,0	
Создание благоприятных условий для массового отдыха жителей города	954	08	04	74 2 01 00000		10 000,0		5 000,0	
Обеспечение деятельности (оказание услуг) подведомственных учреждений, в том числе на предоставление муниципальным бюджетным и автономным учреждениям субсидий	954	08	04	74 2 01 00020		10 000,0		5 000,0	
Предоставление субсидий бюджетным, автономным учреждениям и иным некоммерческим организациям	954	08	04	74 2 01 00020	600	10 000,0		5 000,0	
Подпрограмма «Эффективное оказание муниципальных услуг и выполнение работ в сфере культуры и искусства»	954	08	04	74 4 00 00000		19 078,7		19 764,8	
Обеспечение предоставления муниципальных услуг (выполнения работ) в сфере культуры и искусства	954	08	04	74 4 01 00000		19 078,7		19 764,8	
Обеспечение деятельности (оказание услуг) подведомственных учреждений, в том числе на предоставление муниципальным бюджетным и автономным учреждениям субсидий	954	08	04	74 4 01 00020		19 078,7		19 764,8	
Предоставление субсидий бюджетным, автономным учреждениям и иным некоммерческим организациям	954	08	04	74 4 01 00020	600	19 078,7		19 764,8	
Муниципальная программа «Обеспечение безопасности проживания и охрана окружающей среды»	954	08	04	81 0 00 00000		500,0		595,0	
Подпрограмма «Профилактика правонарушений, экстремизма, терроризма и межнациональных (межэтнических) конфликтов в городе Мурманске»	954	08	04	81 4 00 00000		500,0		595,0	
Формирование в детской и молодежной среде стойкого непринятия идеологии терроризма, экстремизма, в том числе на межнациональной, религиозной почве, а также негативного отношения к любым формам противоправных деяний	954	08	04	81 4 03 00000		500,0		595,0	
Обеспечение деятельности (оказание услуг) подведомственных учреждений, в том числе на предоставление муниципальным бюджетным и автономным учреждениям субсидий	954	08	04	81 4 03 00020		500,0		595,0	
Предоставление субсидий бюджетным, автономным учреждениям и иным некоммерческим организациям	954	08	04	81 4 03 00020	600	500,0		595,0	
Муниципальная программа «Формирование современной городской среды на территории муниципального образования город Мурманск»	954	08	04	84 0 00 00000		73 226,7	36 613,3	65 000,0	
Подпрограмма «Обеспечение комплексного благоустройства территорий муниципального образования город Мурманск»	954	08	04	84 1 00 00000		73 226,7	36 613,3	65 000,0	
Благоустройство общественных территорий	954	08	04	84 1 01 00000				65 000,0	
Обеспечение деятельности (оказание услуг) подведомственных учреждений, в том числе на предоставление муниципальным бюджетным и автономным учреждениям субсидий	954	08	04	84 1 01 00020				65 000,0	
Предоставление субсидий бюджетным, автономным учреждениям и иным некоммерческим организациям	954	08	04	84 1 01 00020	600			65 000,0	
Федеральный проект «Формирование комфортной городской среды»	954	08	04	84 1 F2 00000		73 226,7	36 613,3		
Поддержка государственных программ субъектов Российской Федерации и муниципальных программ формирования современной городской среды	954	08	04	84 1 F2 55550		73 226,7	36 613,3		
Предоставление субсидий бюджетным, автономным учреждениям и иным некоммерческим организациям	954	08	04	84 1 F2 55550	600	73 226,7	36 613,3		
Комитет по физической культуре и спорту администрации города Мурманска	**955**					**515 430,0**	**58 466,4**	**315 681,9**	
Общегосударственные вопросы	**955**	**01**				**11 313,7**		**11 314,9**	
Функционирование Правительства Российской Федерации, высших исполнительных органов государственной власти субъектов Российской Федерации, местных администраций	**955**	**01**	**04**			**11 102,0**		**11 102,0**	
Муниципальная программа «Развитие физической культуры и спорта»	955	01	04	75 0 00 00000		11 102,0		11 102,0	
Аналитическая ведомственная целевая программа «Обеспечение деятельности комитета по физической культуре и спорту администрации города Мурманска»	955	01	04	75 3 00 00000		11 102,0		11 102,0	
Эффективное выполнение муниципальных функций в сфере развития физической культуры и спорта	955	01	04	75 3 01 00000		11 102,0		11 102,0	
Оплата труда работников органов местного самоуправления	955	01	04	75 3 01 06010		11 001,0		11 001,0	
Расходы на выплаты персоналу в целях обеспечения выполнения функций государственными (муниципальными) органами, казенными учреждениями, органами управления государственными внебюджетными фондами	955	01	04	75 3 01 06010	100	11 001,0		11 001,0	
Обеспечение функций работников органов местного самоуправления	955	01	04	75 3 01 06030		101,0		101,0	
Расходы на выплаты персоналу в целях обеспечения выполнения функций государственными (муниципальными) органами, казенными учреждениями, органами управления государственными внебюджетными фондами	955	01	04	75 3 01 06030	100	100,0		100,0	
Иные бюджетные ассигнования	955	01	04	75 3 01 06030	800	1,0		1,0	
Другие общегосударственные вопросы	**955**	**01**	**13**			**211,7**		**212,9**	
Муниципальная программа «Управление муниципальными финансами»	955	01	13	82 0 00 00000		211,7		212,9	
Подпрограмма «Совершенствование организации деятельности органов местного самоуправления»	955	01	13	82 1 00 00000		211,7		212,9	
Формирование условий для совершенствования организации деятельности органов местного самоуправления	955	01	13	82 1 01 00000		211,7		212,9	
Мероприятия по совершенствованию организации деятельности органов местного самоуправления	955	01	13	82 1 01 20320		211,7		212,9	
Расходы на выплаты персоналу в целях обеспечения выполнения функций государственными (муниципальными) органами, казенными учреждениями, органами управления государственными внебюджетными фондами	955	01	13	82 1 01 20320	100	21,5		21,5	
Закупка товаров, работ и услуг для обеспечения государственных (муниципальных) нужд	955	01	13	82 1 01 20320	200	190,2		191,4	
Физическая культура и спорт	**955**	**11**				**504 116,3**	**58 466,4**	**304 367,0**	
Физическая культура	**955**	**11**	**01**			**477 886,4**	**58 466,4**	**278 140,1**	
Муниципальная программа «Развитие физической культуры и спорта»	955	11	01	75 0 00 00000		477 886,4	58 466,4	278 140,1	
Подпрограмма «Развитие материально-технической базы спорта города Мурманска»	955	11	01	75 1 00 00000		244 732,8	58 466,4	41 363,3	
Развитие инфраструктуры в сфере физической культуры и спорта	955	11	01	75 1 01 00000		127 800,0		41 363,3	
Обеспечение деятельности (оказание услуг) подведомственных учреждений, в том числе на предоставление муниципальным бюджетным и автономным учреждениям субсидий	955	11	01	75 1 01 00020		5 800,0		5 800,0	
Предоставление субсидий бюджетным, автономным учреждениям и иным некоммерческим организациям	955	11	01	75 1 01 00020	600	5 800,0		5 800,0	
Строительство (реконструкция) спортивных объектов	955	11	01	75 1 01 40090		122 000,0		35 563,3	
Капитальные вложения в объекты государственной (муниципальной) собственности	955	11	01	75 1 01 40090	400	122 000,0		35 563,3	
Федеральный проект «Спорт - норма жизни»	955	11	01	75 1 P5 00000		116 932,8	58 466,4		
Субсидии на софинансирование капитальных вложений в объекты муниципальной собственности	955	11	01	75 1 P5 74000		58 466,4	58 466,4		
Капитальные вложения в объекты государственной (муниципальной) собственности	955	11	01	75 1 P5 74000	400	58 466,4	58 466,4		
Софинансирование за счет местного бюджета к субсидии из областного бюджета на капитальные вложения в объекты муниципальной собственности	955	11	01	75 1 P5 S4000		58 466,4			
Капитальные вложения в объекты государственной (муниципальной) собственности	955	11	01	75 1 P5 S4000	400	58 466,4			
Подпрограмма «Развитие физической культуры и спорта в городе Мурманске»	955	11	01	75 2 00 00000		233 153,6		236 776,8	
Обеспечение предоставления услуг, выполнения работ физкультурно-спортивными организациями города Мурманска	955	11	01	75 2 01 00000		233 153,6		236 776,8	
Обеспечение деятельности (оказание услуг) подведомственных учреждений, в том числе на предоставление муниципальным бюджетным и автономным учреждениям субсидий	955	11	01	75 2 01 00020		233 153,6		236 776,8	
Предоставление субсидий бюджетным, автономным учреждениям и иным некоммерческим организациям	955	11	01	75 2 01 00020	600	233 153,6		236 776,8	
Массовый спорт	**955**	**11**	**02**			**26 229,9**		**26 226,9**	
Муниципальная программа «Охрана здоровья населения города Мурманска»	955	11	02	72 0 00 00000		138,6		138,6	
Подпрограмма «Комплексные меры по профилактике наркомании в городе Мурманске»	955	11	02	72 4 00 00000		138,6		138,6	
Организация профилактической работы по формированию здорового образа жизни и развитию антинаркотической пропаганды в городе Мурманске	955	11	02	72 4 01 00000		138,6		138,6	
Предоставление субсидий некоммерческим организациям в сфере физической культуры и спорта	955	11	02	72 4 01 60120		138,6		138,6	
Предоставление субсидий бюджетным, автономным учреждениям и иным некоммерческим организациям	955	11	02	72 4 01 60120	600	138,6		138,6	
Муниципальная программа «Развитие физической культуры и спорта»	955	11	02	75 0 00 00000		25 691,3		25 688,3	
Подпрограмма «Развитие физической культуры и спорта в городе Мурманске»	955	11	02	75 2 00 00000		25 691,3		25 688,3	
Развитие системы массового спорта в городе Мурманске	955	11	02	75 2 02 00000		25 691,3		25 688,3	
Обеспечение деятельности (оказание услуг) подведомственных учреждений, в том числе на предоставление муниципальным бюджетным и автономным учреждениям субсидий	955	11	02	75 2 02 00020		11 680,4		11 680,4	
Предоставление субсидий бюджетным, автономным учреждениям и иным некоммерческим организациям	955	11	02	75 2 02 00020	600	11 680,4		11 680,4	
Премии Главы муниципального образования город Мурманск	955	11	02	75 2 02 20010		115,0		115,0	
Социальное обеспечение и иные выплаты населению	955	11	02	75 2 02 20010	300	115,0		115,0	
Мероприятия в сфере физической культуры и спорта	955	11	02	75 2 02 20310		9 548,9		9 545,9	
Закупка товаров, работ и услуг для обеспечения государственных (муниципальных) нужд	955	11	02	75 2 02 20310	200	9 038,5		9 035,5	
Социальное обеспечение и иные выплаты населению	955	11	02	75 2 02 20310	300	510,4		510,4	
Предоставление субсидий некоммерческим организациям в сфере физической культуры и спорта	955	11	02	75 2 02 60120		4 347,0		4 347,0	
Предоставление субсидий бюджетным, автономным учреждениям и иным некоммерческим организациям	955	11	02	75 2 02 60120	600	4 347,0		4 347,0	
Муниципальная программа «Обеспечение безопасности проживания и охрана окружающей среды»	955	11	02	81 0 00 00000		400,0		400,0	
Подпрограмма «Профилактика правонарушений, экстремизма, терроризма и межнациональных (межэтнических) конфликтов в городе Мурманске»	955	11	02	81 4 00 00000		400,0		400,0	
Формирование в детской и молодежной среде стойкого непринятия идеологии терроризма, экстремизма, в том числе на межнациональной, религиозной почве, а также негативного отношения к любым формам противоправных деяний	955	11	02	81 4 03 00000		400,0		400,0	
Обеспечение деятельности (оказание услуг) подведомственных учреждений, в том числе на предоставление муниципальным бюджетным и автономным учреждениям субсидий	955	11	02	81 4 03 00020		400,0		400,0	
Предоставление субсидий бюджетным, автономным учреждениям и иным некоммерческим организациям	955	11	02	81 4 03 00020	600	400,0		400,0	
Комитет по образованию администрации города Мурманска	**956**					**7 962 478,5**	**4 891 025,0**	**8 051 798,4**	**4 923 859,2**
Общегосударственные вопросы	**956**	**01**				**37 261,4**		**37 266,6**	
Функционирование Правительства Российской Федерации, высших исполнительных органов государственной власти субъектов Российской Федерации, местных администраций	**956**	**01**	**04**			**36 525,8**		**36 525,8**	
Муниципальная программа «Развитие образования»	956	01	04	71 0 00 00000		36 525,8		36 525,8	
Аналитическая ведомственная целевая программа «Развитие системы образования города Мурманска через эффективное выполнение муниципальных функций»	956	01	04	71 8 00 00000		36 525,8		36 525,8	

Эффективное выполнение муниципальных функций в сфере образования	956	01	04	71 8 01 00000		36 525,8		36 525,8	
Оплата труда работников органов местного самоуправления	956	01	04	71 8 01 06010		36 112,3		36 112,3	
Расходы на выплаты персоналу в целях обеспечения выполнения функций государственными (муниципальными) органами, казенными учреждениями, органами управления государственными внебюджетными фондами	956	01	04	71 8 01 06010	100	36 112,3		36 112,3	
Обеспечение функций работников органов местного самоуправления	956	01	04	71 8 01 06030		413,5		413,5	
Расходы на выплаты персоналу в целях обеспечения выполнения функций государственными (муниципальными) органами, казенными учреждениями, органами управления государственными внебюджетными фондами	956	01	04	71 8 01 06030	100	412,5		412,5	
Закупка товаров, работ и услуг для обеспечения государственных (муниципальных) нужд	956	01	04	71 8 01 06030	200	1,0		1,0	
Другие общегосударственные вопросы	**956**	**01**	**13**			**735,6**		**740,8**	
Муниципальная программа «Управление муниципальными финансами»	956	01	13	82 0 00 00000		735,6		740,8	
Подпрограмма «Совершенствование организации деятельности органов местного самоуправления»	956	01	13	82 1 00 00000		735,6		740,8	
Формирование условий для совершенствования организации деятельности органов местного самоуправления	956	01	13	82 1 01 00000		735,6		740,8	
Мероприятия по совершенствованию организации деятельности органов местного самоуправления	956	01	13	82 1 01 20320		735,6		740,8	
Закупка товаров, работ и услуг для обеспечения государственных (муниципальных) нужд	956	01	13	82 1 01 20320	200	735,6		740,8	
Образование	**956**	**07**				**7 558 251,4**	**4 524 059,3**	**7 648 695,0**	**4 558 022,4**
Дошкольное образование	**956**	**07**	**01**			**3 375 331,3**	**2 064 222,5**	**3 417 199,0**	**2 077 600,9**
Муниципальная программа «Развитие образования»	956	07	01	71 0 00 00000		3 374 731,3	2 064 222,5	3 416 599,0	2 077 600,9
Подпрограмма «Модернизация образования в городе Мурманске»	956	07	01	71 1 00 00000		48 000,0		48 000,0	
Развитие современной инфраструктуры системы образования	956	07	01	71 1 01 00000		48 000,0		48 000,0	
Обеспечение деятельности (оказание услуг) подведомственных учреждений, в том числе на предоставление муниципальным бюджетным и автономным учреждениям субсидий	956	07	01	71 1 01 00020		48 000,0		48 000,0	
Предоставление субсидий бюджетным, автономным учреждениям и иным некоммерческим организациям	956	07	01	71 1 01 00020	600	48 000,0		48 000,0	
Подпрограмма «Доступное и качественное дошкольное образование»	956	07	01	71 4 00 00000		3 326 731,3	2 064 222,5	3 368 599,0	2 077 600,9
Обеспечение предоставления услуг (выполнения работ) в сфере дошкольного образования	956	07	01	71 4 01 00000		3 326 731,3	2 064 222,5	3 368 599,0	2 077 600,9
Обеспечение деятельности (оказание услуг) подведомственных учреждений, в том числе на предоставление муниципальным бюджетным и автономным учреждениям субсидий	956	07	01	71 4 01 00020		1 201 627,0		1 230 116,3	
Предоставление субсидий бюджетным, автономным учреждениям и иным некоммерческим организациям	956	07	01	71 4 01 00020	600	1 201 627,0		1 230 116,3	
Субсидии бюджетам муниципальных образований на софинансирование расходов, направляемых на оплату труда и начисления на выплаты по оплате труда работникам муниципальных учреждений	956	07	01	71 4 01 71100		60 881,8	60 881,8	60 881,8	60 881,8
Предоставление субсидий бюджетным, автономным учреждениям и иным некоммерческим организациям	956	07	01	71 4 01 71100	600	60 881,8	60 881,8	60 881,8	60 881,8
Субвенция на реализацию Закона Мурманской области «О единой субвенции местным бюджетам на финансовое обеспечение образовательной деятельности»	956	07	01	71 4 01 75310		2 002 468,2	2 002 468,2	2 015 846,6	2 015 846,6
Предоставление субсидий бюджетным, автономным учреждениям и иным некоммерческим организациям	956	07	01	71 4 01 75310	600	2 002 468,2	2 002 468,2	2 015 846,6	2 015 846,6
Иные межбюджетные трансферты бюджету муниципального образования город Мурманск на реализацию пункта 2 статьи 1 Закона Мурманской области «О сохранении права на меры социальной поддержки отдельных категорий граждан в связи с упразднением поселка городского типа Росляково»	956	07	01	71 4 01 77050		872,5	872,5	872,5	872,5
Предоставление субсидий бюджетным, автономным учреждениям и иным некоммерческим организациям	956	07	01	71 4 01 77050	600	872,5	872,5	872,5	872,5
Софинансирование за счет средств местного бюджета к субсидии из областного бюджета на оплату труда и начисления на выплаты по оплате труда работникам муниципальных учреждений	956	07	01	71 4 01 S1100		60 881,8		60 881,8	
Предоставление субсидий бюджетным, автономным учреждениям и иным некоммерческим организациям	956	07	01	71 4 01 S1100	600	60 881,8		60 881,8	
Муниципальная программа «Социальная поддержка»	956	07	01	73 0 00 00000		600,0		600,0	
Подпрограмма «Создание доступной среды для инвалидов и других маломобильных групп населения на территории города Мурманска»	956	07	01	73 3 00 00000		600,0		600,0	
Проведение мероприятий по созданию безбарьерной среды	956	07	01	73 3 01 00000		600,0		600,0	
Обеспечение деятельности (оказание услуг) подведомственных учреждений, в том числе на предоставление муниципальным бюджетным и автономным учреждениям субсидий	956	07	01	73 3 01 00020		600,0		600,0	
Предоставление субсидий бюджетным, автономным учреждениям и иным некоммерческим организациям	956	07	01	73 3 01 00020	600	600,0		600,0	
Общее образование	**956**	**07**	**02**			**3 003 059,1**	**2 266 442,6**	**3 036 179,1**	**2 287 027,3**
Муниципальная программа «Развитие образования»	956	07	02	71 0 00 00000		3 001 779,1	2 266 442,6	3 034 899,1	2 287 027,3
Подпрограмма «Модернизация образования в городе Мурманске»	956	07	02	71 1 00 00000		65 586,7		63 872,0	
Развитие современной инфраструктуры системы образования	956	07	02	71 1 01 00000		65 586,7		63 872,0	
Обеспечение деятельности (оказание услуг) подведомственных учреждений, в том числе на предоставление муниципальным бюджетным и автономным учреждениям субсидий	956	07	02	71 1 01 00020		65 586,7		63 872,0	
Предоставление субсидий бюджетным, автономным учреждениям и иным некоммерческим организациям	956	07	02	71 1 01 00020	600	65 586,7		63 872,0	
Подпрограмма «Обеспечение предоставления муниципальных услуг (работ) в сфере общего и дополнительного образования»	956	07	02	71 5 00 00000		2 935 738,4	2 266 163,9	2 970 573,1	2 286 748,6
Обеспечение предоставления услуг (выполнения работ) в сфере общего образования	956	07	02	71 5 01 00000		2 935 738,4	2 266 163,9	2 970 573,1	2 286 748,6
Обеспечение деятельности (оказание услуг) подведомственных учреждений, в том числе на предоставление муниципальным бюджетным и автономным учреждениям субсидий	956	07	02	71 5 01 00020		669 574,5		683 824,5	
Предоставление субсидий бюджетным, автономным учреждениям и иным некоммерческим организациям	956	07	02	71 5 01 00020	600	669 574,5		683 824,5	
Субвенция на реализацию Закона Мурманской области «О единой субвенции местным бюджетам на финансовое обеспечение образовательной деятельности»	956	07	02	71 5 01 75310		2 266 163,9	2 266 163,9	2 286 748,6	2 286 748,6
Предоставление субсидий бюджетным, автономным учреждениям и иным некоммерческим организациям	956	07	02	71 5 01 75310	600	2 266 163,9	2 266 163,9	2 286 748,6	2 286 748,6
Подпрограмма «Школьное питание»	956	07	02	71 6 00 00000		454,0	278,7	454,0	278,7
Создание условий для полноценного качественного питания обучающихся	956	07	02	71 6 01 00000		454,0	278,7	454,0	278,7
Субсидия на обеспечение бесплатным цельным молоком либо питьевым молоком обучающихся 1-4 классов общеобразовательных учреждений, муниципальных образовательных учреждений для детей дошкольного и младшего школьного возраста	956	07	02	71 6 01 71040		37,8	37,8	37,8	37,8
Предоставление субсидий бюджетным, автономным учреждениям и иным некоммерческим организациям	956	07	02	71 6 01 71040	600	37,8	37,8	37,8	37,8
Субвенция на обеспечение бесплатным питанием отдельных категорий обучающихся	956	07	02	71 6 01 75320		240,9	240,9	240,9	240,9
Предоставление субсидий бюджетным, автономным учреждениям и иным некоммерческим организациям	956	07	02	71 6 01 75320	600	240,9	240,9	240,9	240,9
Софинансирование за счет средств местного бюджета к субсидии из областного бюджета на обеспечение бесплатным цельным молоком либо питьевым молоком обучающихся 1-4 классов общеобразовательных учреждений, муниципальных образовательных учреждений для детей дошкольного и младшего школьного возраста	956	07	02	71 6 01 S1040		175,3		175,3	
Предоставление субсидий бюджетным, автономным учреждениям и иным некоммерческим организациям	956	07	02	71 6 01 S1040	600	175,3		175,3	
Муниципальная программа «Развитие транспортной системы»	956	07	02	77 0 00 00000		440,0		440,0	
Подпрограмма «Повышение безопасности дорожного движения и снижение дорожно-транспортного травматизма»	956	07	02	77 2 00 00000		440,0		440,0	
Проведение профилактических мероприятий по снижению детского дорожно-транспортного травматизма	956	07	02	77 2 01 00000		440,0		440,0	
Обеспечение деятельности (оказание услуг) подведомственных учреждений, в том числе на предоставление муниципальным бюджетным и автономным учреждениям субсидий	956	07	02	77 2 01 00020		440,0		440,0	
Предоставление субсидий бюджетным, автономным учреждениям и иным некоммерческим организациям	956	07	02	77 2 01 00020	600	440,0		440,0	
Муниципальная программа «Жилищно-коммунальное хозяйство»	956	07	02	80 0 00 00000		840,0		840,0	
Подпрограмма «Энергосбережение и повышение энергетической эффективности на территории муниципального образования город Мурманск»	956	07	02	80 2 00 00000		840,0		840,0	
Модернизация энергетических систем с целью эффективного использования энергоресурсов	956	07	02	80 2 01 00000		840,0		840,0	
Обеспечение деятельности (оказание услуг) подведомственных учреждений, в том числе на предоставление муниципальным бюджетным и автономным учреждениям субсидий	956	07	02	80 2 01 00020		840,0		840,0	
Предоставление субсидий бюджетным, автономным учреждениям и иным некоммерческим организациям	956	07	02	80 2 01 00020	600	840,0		840,0	
Дополнительное образование детей	**956**	**07**	**03**			**574 825,7**	**806,5**	**580 545,5**	**806,5**
Муниципальная программа «Развитие образования»	956	07	03	71 0 00 00000		574 425,7	806,5	580 145,5	806,5
Подпрограмма «Модернизация образования в городе Мурманске»	956	07	03	71 1 00 00000		12 500,0		12 500,0	
Развитие современной инфраструктуры системы образования	956	07	03	71 1 01 00000		12 500,0		12 500,0	
Обеспечение деятельности (оказание услуг) подведомственных учреждений, в том числе на предоставление муниципальным бюджетным и автономным учреждениям субсидий	956	07	03	71 1 01 00020		12 500,0		12 500,0	
Предоставление субсидий бюджетным, автономным учреждениям и иным некоммерческим организациям	956	07	03	71 1 01 00020	600	12 500,0		12 500,0	
Подпрограмма «Обеспечение предоставления муниципальных услуг (работ) в сфере общего и дополнительного образования»	956	07	03	71 5 00 00000		561 925,7	806,5	567 645,5	806,5
Обеспечение предоставления услуг (выполнения работ) в сфере дополнительного образования	956	07	03	71 5 02 00000		561 925,7	806,5	567 645,5	806,5
Обеспечение деятельности (оказание услуг) подведомственных учреждений, в том числе на предоставление муниципальным бюджетным и автономным учреждениям субсидий	956	07	03	71 5 02 00020		561 119,2		566 839,0	
Предоставление субсидий бюджетным, автономным учреждениям и иным некоммерческим организациям	956	07	03	71 5 02 00020	600	561 119,2		566 839,0	
Иные межбюджетные трансферты бюджету муниципального образования город Мурманск на реализацию пункта 2 статьи 1 Закона Мурманской области «О сохранении права на меры социальной поддержки отдельных категорий граждан в связи с упразднением поселка городского типа Росляково»	956	07	03	71 5 02 77050		806,5	806,5	806,5	806,5
Предоставление субсидий бюджетным, автономным учреждениям и иным некоммерческим организациям	956	07	03	71 5 02 77050	600	806,5	806,5	806,5	806,5
Муниципальная программа «Социальная поддержка»	956	07	03	73 0 00 00000		400,0		400,0	
Подпрограмма «Создание доступной среды для инвалидов и других маломобильных групп населения на территории города Мурманска»	956	07	03	73 3 00 00000		400,0		400,0	
Проведение мероприятий по созданию безбарьерной среды	956	07	03	73 3 01 00000		400,0		400,0	
Обеспечение деятельности (оказание услуг) подведомственных учреждений, в том числе на предоставление муниципальным бюджетным и автономным учреждениям субсидий	956	07	03	73 3 01 00020		400,0		400,0	
Предоставление субсидий бюджетным, автономным учреждениям и иным некоммерческим организациям	956	07	03	73 3 01 00020	600	400,0		400,0	
Профессиональная подготовка, переподготовка и повышение квалификации	**956**	**07**	**05**			**44 596,0**		**45 840,5**	
Муниципальная программа «Развитие образования»	956	07	05	71 0 00 00000		44 596,0		45 840,5	
Подпрограмма «Обеспечение предоставления муниципальных услуг (работ) в сфере общего и дополнительного образования»	956	07	05	71 5 00 00000		44 596,0		45 840,5	
Обеспечение предоставления услуг (выполнения работ) в сфере образования	956	07	05	71 5 03 00000		44 596,0		45 840,5	
Обеспечение деятельности (оказание услуг) подведомственных учреждений, в том числе на предоставление муниципальным бюджетным и автономным учреждениям субсидий	956	07	05	71 5 03 00020		44 596,0		45 840,5	
Предоставление субсидий бюджетным, автономным учреждениям и иным некоммерческим организациям	956	07	05	71 5 03 00020	600	44 596,0		45 840,5	
Молодежная политика	**956**	**07**	**07**			**35 826,7**	**6 552,1**	**35 826,7**	**6 552,1**
Муниципальная программа «Развитие образования»	956	07	07	71 0 00 00000		35 826,7	6 552,1	35 826,7	6 552,1
Подпрограмма «Организация отдыха, оздоровления и занятости детей и молодежи города Мурманска»	956	07	07	71 2 00 00000		35 826,7	6 552,1	35 826,7	6 552,1
Организация отдыха и оздоровления детей и молодежи	956	07	07	71 2 01 00000		35 826,7	6 552,1	35 826,7	6 552,1
Обеспечение деятельности (оказание услуг) подведомственных учреждений, в том числе на предоставление муниципальным бюджетным и автономным учреждениям субсидий	956	07	07	71 2 01 00020		3 976,7		3 976,7	
Предоставление субсидий бюджетным, автономным учреждениям и иным некоммерческим организациям	956	07	07	71 2 01 00020	600	3 976,7		3 976,7	
Проведение мероприятий по организации отдыха и оздоровления детей	956	07	07	71 2 01 20040		3 966,8		3 966,8	
Закупка товаров, работ и услуг для обеспечения государственных (муниципальных) нужд	956	07	07	71 2 01 20040	200	3 966,8		3 966,8	
Субсидия на организацию отдыха детей Мурманской области в муниципальных образовательных организациях	956	07	07	71 2 01 71070		6 552,1	6 552,1	6 552,1	6 552,1
Предоставление субсидий бюджетным, автономным учреждениям и иным некоммерческим организациям	956	07	07	71 2 01 71070	600	6 552,1	6 552,1	6 552,1	6 552,1
Софинансирование за счет средств местного бюджета к субсидии из областного бюджета на организацию отдыха детей Мурманской области в муниципальных образовательных организациях	956	07	07	71 2 01 S1070		21 331,1		21 331,1	
Предоставление субсидий бюджетным, автономным учреждениям и иным некоммерческим организациям	956	07	07	71 2 01 S1070	600	21 331,1		21 331,1	
Другие вопросы в области образования	**956**	**07**	**09**			**524 612,6**	**186 035,6**	**533 104,2**	**186 035,6**
Муниципальная программа «Развитие образования»	956	07	09	71 0 00 00000		524 381,6	186 035,6	532 873,2	186 035,6
Подпрограмма «Модернизация образования в городе Мурманске»	956	07	09	71 1 00 00000		6 115,0		6 115,0	
Развитие современной инфраструктуры системы образования	956	07	09	71 1 01 00000		6 115,0		6 115,0	
Обеспечение деятельности (оказание услуг) подведомственных учреждений, в том числе на предоставление муниципальным бюджетным и автономным учреждениям субсидий	956	07	09	71 1 01 00020		6 115,0		6 115,0	
Предоставление субсидий бюджетным, автономным учреждениям и иным некоммерческим организациям	956	07	09	71 1 01 00020	600	6 115,0		6 115,0	
Подпрограмма «Обеспечение предоставления муниципальных услуг (работ) в сфере общего и дополнительного образования»	956	07	09	71 5 00 00000		304 958,7		313 211,6	

Обеспечение предоставления услуг (выполнения работ) в сфере образования	956	07	09	71 5 03 00000		304 958,7		313 211,6	
Обеспечение деятельности (оказание услуг) подведомственных учреждений, в том числе на предоставление муниципальным бюджетным и автономным учреждениям субсидий	956	07	09	71 5 03 00020		304 958,7		313 211,6	
Предоставление субсидий бюджетным, автономным учреждениям и иным некоммерческим организациям	956	07	09	71 5 03 00020	600	304 958,7		313 211,6	
Подпрограмма «Школьное питание»	956	07	09	71 6 00 00000		213 307,9	186 035,6	213 546,6	186 035,6
Создание условий для полноценного качественного питания обучающихся	956	07	09	71 6 01 00000		213 307,9	186 035,6	213 546,6	186 035,6
Обеспечение деятельности (оказание услуг) подведомственных учреждений, в том числе на предоставление муниципальным бюджетным и автономным учреждениям субсидий	956	07	09	71 6 01 00020		8 143,2		8 381,9	
Предоставление субсидий бюджетным, автономным учреждениям и иным некоммерческим организациям	956	07	09	71 6 01 00020	600	8 143,2		8 381,9	
Субсидия на обеспечение бесплатным цельным молоком либо питьевым молоком обучающихся 1-4 классов общеобразовательных учреждений, муниципальных образовательных учреждений для детей дошкольного и младшего школьного возраста	956	07	09	71 6 01 71040		6 006,5	6 006,5	6 006,5	6 006,5
Предоставление субсидий бюджетным, автономным учреждениям и иным некоммерческим организациям	956	07	09	71 6 01 71040	600	6 006,5	6 006,5	6 006,5	6 006,5
Субвенция на обеспечение бесплатным питанием отдельных категорий обучающихся	956	07	09	71 6 01 75320		180 029,1	180 029,1	180 029,1	180 029,1
Предоставление субсидий бюджетным, автономным учреждениям и иным некоммерческим организациям	956	07	09	71 6 01 75320	600	180 029,1	180 029,1	180 029,1	180 029,1
Софинансирование за счет средств местного бюджета к субсидии из областного бюджета на обеспечение бесплатным цельным молоком либо питьевым молоком обучающихся 1-4 классов общеобразовательных учреждений, муниципальных образовательных учреждений для детей дошкольного и младшего школьного возраста	956	07	09	71 6 01 S1040		19 129,1		19 129,1	
Предоставление субсидий бюджетным, автономным учреждениям и иным некоммерческим организациям	956	07	09	71 6 01 S1040	600	19 129,1		19 129,1	
Муниципальная программа «Охрана здоровья населения города Мурманска»	956	07	09	72 0 00 00000		76,0		76,0	
Подпрограмма «Комплексные меры по профилактике наркомании в городе Мурманске»	956	07	09	72 4 00 00000		76,0		76,0	
Организация профилактической работы по формированию здорового образа жизни и развитию антинаркотической пропаганды в городе Мурманске	956	07	09	72 4 01 00000		76,0		76,0	
Обеспечение деятельности (оказание услуг) подведомственных учреждений, в том числе на предоставление муниципальным бюджетным и автономным учреждениям субсидий	956	07	09	72 4 01 00020		76,0		76,0	
Предоставление субсидий бюджетным, автономным учреждениям и иным некоммерческим организациям	956	07	09	72 4 01 00020	600	76,0		76,0	
Муниципальная программа «Обеспечение безопасности проживания и охрана окружающей среды»	956	07	09	81 0 00 00000		155,0		155,0	
Подпрограмма «Профилактика правонарушений, экстремизма, терроризма и межнациональных (межэтнических) конфликтов в городе Мурманске»	956	07	09	81 4 00 00000		155,0		155,0	
Формирование в детской и молодежной среде стойкого непринятия идеологии терроризма, экстремизма, в том числе на межнациональной, религиозной почве, а также негативного отношения к любым формам противоправных деяний	956	07	09	81 4 03 00000		155,0		155,0	
Обеспечение деятельности (оказание услуг) подведомственных учреждений, в том числе на предоставление муниципальным бюджетным и автономным учреждениям субсидий	956	07	09	81 4 03 00020		155,0		155,0	
Предоставление субсидий бюджетным, автономным учреждениям и иным некоммерческим организациям	956	07	09	81 4 03 00020	600	155,0		155,0	
Социальная политика	**956**	**10**				**366 965,7**	**366 965,7**	**365 836,8**	**365 836,8**
Охрана семьи и детства	**956**	**10**	**04**			**366 965,7**	**366 965,7**	**365 836,8**	**365 836,8**
Муниципальная программа «Развитие образования»	956	10	04	71 0 00 00000		122 402,9	122 402,9	123 196,7	123 196,7
Подпрограмма «Доступное и качественное дошкольное образование»	956	10	04	71 4 00 00000		95 586,5	95 586,5	95 586,5	95 586,5
Обеспечение предоставления услуг (выполнения работ) в сфере дошкольного образования	956	10	04	71 4 01 00000		95 586,5	95 586,5	95 586,5	95 586,5
Субвенция на расходы, связанные с выплатой компенсации родительской платы за присмотр и уход за детьми, посещающими образовательные организации, реализующие общеобразовательные программы дошкольного образования (банковские, почтовые услуги, расходы на компенсацию затрат деятельности органов местного самоуправления и учреждений, находящихся в их ведении)	956	10	04	71 4 01 75360		1 874,2	1 874,2	1 874,2	1 874,2
Закупка товаров, работ и услуг для обеспечения государственных (муниципальных) нужд	956	10	04	71 4 01 75360	200	468,6	468,6	468,6	468,6
Предоставление субсидий бюджетным, автономным учреждениям и иным некоммерческим организациям	956	10	04	71 4 01 75360	600	1 405,6	1 405,6	1 405,6	1 405,6
Субвенция на выплату компенсации родительской платы за присмотр и уход за детьми, посещающими образовательные организации, реализующие общеобразовательные программы дошкольного образования	956	10	04	71 4 01 75370		93 712,3	93 712,3	93 712,3	93 712,3
Социальное обеспечение и иные выплаты населению	956	10	04	71 4 01 75370	300	93 712,3	93 712,3	93 712,3	93 712,3
Аналитическая ведомственная целевая программа «Развитие системы образования города Мурманска через эффективное выполнение муниципальных функций»	956	10	04	71 8 00 00000		26 816,4	26 816,4	27 610,2	27 610,2
Эффективное выполнение муниципальных функций в сфере образования	956	10	04	71 8 01 00000		26 816,4	26 816,4	27 610,2	27 610,2
Субвенция на организацию предоставления мер социальной поддержки по оплате жилого помещения и коммунальных услуг детям-сиротам и детям, оставшимся без попечения родителей, лицам из числа детей-сирот и детей, оставшихся без попечения родителей	956	10	04	71 8 01 75210		328,4	328,4	338,2	338,2
Расходы на выплаты персоналу в целях обеспечения выполнения функций государственными (муниципальными) органами, казенными учреждениями, органами управления государственными внебюджетными фондами	956	10	04	71 8 01 75210	100	188,5	188,5	188,5	188,5
Закупка товаров, работ и услуг для обеспечения государственных (муниципальных) нужд	956	10	04	71 8 01 75210	200	139,9	139,9	149,7	149,7
Субвенция на реализацию Закона Мурманской области «О наделении органов местного самоуправления муниципальных образований со статусом городского округа и муниципального района отдельными государственными полномочиями по опеке и попечительству в отношении несовершеннолетних»	956	10	04	71 8 01 75520		26 488,0	26 488,0	27 272,0	27 272,0
Расходы на выплаты персоналу в целях обеспечения выполнения функций государственными (муниципальными) органами, казенными учреждениями, органами управления государственными внебюджетными фондами	956	10	04	71 8 01 75520	100	23 518,7	23 518,7	23 518,7	23 518,7
Закупка товаров, работ и услуг для обеспечения государственных (муниципальных) нужд	956	10	04	71 8 01 75520	200	2 969,3	2 969,3	3 753,3	3 753,3
Муниципальная программа «Социальная поддержка»	956	10	04	73 0 00 00000		244 562,8	244 562,8	242 640,1	242 640,1
Подпрограмма «Оказание мер социальной поддержки детям-сиротам и детям, оставшимся без попечения родителей, лицам из их числа»	956	10	04	73 1 00 00000		244 562,8	244 562,8	242 640,1	242 640,1
Развитие семейных форм устройства детей-сирот и детей, оставшихся без попечения родителей	956	10	04	73 1 01 00000		224 839,1	224 839,1	222 916,4	222 916,4
Субвенция на содержание ребенка в семье опекуна (попечителя) и приемной семье, а также вознаграждение, причитающееся приемному родителю	956	10	04	73 1 01 75340		224 839,1	224 839,1	222 916,4	222 916,4
Социальное обеспечение и иные выплаты населению	956	10	04	73 1 01 75340	300	224 839,1	224 839,1	222 916,4	222 916,4
Обеспечение защиты жилищных и имущественных прав детей-сирот и детей, оставшихся без попечения родителей, лиц из их числа, профилактика социального сиротства	956	10	04	73 1 02 00000		19 723,7	19 723,7	19 723,7	19 723,7
Субвенция на предоставление мер социальной поддержки по оплате жилого помещения и коммунальных услуг детям-сиротам и детям, оставшимся без попечения родителей, лицам из числа детей-сирот и детей, оставшихся без попечения родителей	956	10	04	73 1 02 75200		17 757,8	17 757,8	17 757,8	17 757,8
Социальное обеспечение и иные выплаты населению	956	10	04	73 1 02 75200	300	17 757,8	17 757,8	17 757,8	17 757,8
Субвенция на реализацию Закона Мурманской области «О патронате» в части финансирования расходов по выплате денежного вознаграждения лицам, осуществляющим постинтернатный патронат в отношении несовершеннолетних и социальный патронат	956	10	04	73 1 02 75350		1 965,9	1 965,9	1 965,9	1 965,9
Социальное обеспечение и иные выплаты населению	956	10	04	73 1 02 75350	300	1 965,9	1 965,9	1 965,9	1 965,9
Управление финансов администрации города Мурманска	**957**					**692 665,8**		**687 291,1**	
Общегосударственные вопросы	**957**	**01**				**433 265,8**		**427 891,1**	
Функционирование Правительства Российской Федерации, высших исполнительных органов государственной власти субъектов Российской Федерации, местных администраций	**957**	**01**	**04**			**52 745,7**		**52 745,7**	
Муниципальная программа «Управление муниципальными финансами»	957	01	04	82 0 00 00000		52 745,7		52 745,7	
Аналитическая ведомственная целевая программа «Обеспечение эффективного управления муниципальными финансами»	957	01	04	82 2 00 00000		52 745,7		52 745,7	
Выполнение функций в сфере управления муниципальными финансами	957	01	04	82 2 01 00000		52 745,7		52 745,7	
Оплата труда работников органов местного самоуправления	957	01	04	82 2 01 06010		52 136,4		52 136,4	
Расходы на выплаты персоналу в целях обеспечения выполнения функций государственными (муниципальными) органами, казенными учреждениями, органами управления государственными внебюджетными фондами	957	01	04	82 2 01 06010	100	52 136,4		52 136,4	
Обеспечение функций работников органов местного самоуправления	957	01	04	82 2 01 06030		609,3		609,3	
Расходы на выплаты персоналу в целях обеспечения выполнения функций государственными (муниципальными) органами, казенными учреждениями, органами управления государственными внебюджетными фондами	957	01	04	82 2 01 06030	100	606,3		606,3	
Иные бюджетные ассигнования	957	01	04	82 2 01 06030	800	3,0		3,0	
Резервные фонды	**957**	**01**	**11**			**20 000,0**		**20 000,0**	
Непрограммные направления деятельности	957	01	11	99 0 00 00000		20 000,0		20 000,0	
Непрограммные направления деятельности структурных подразделений администрации города Мурманска	957	01	11	99 4 00 00000		20 000,0		20 000,0	
Резервный фонд администрации города Мурманска	957	01	11	99 4 00 20510		20 000,0		20 000,0	
Иные бюджетные ассигнования	957	01	11	99 4 00 20510	800	20 000,0		20 000,0	
Другие общегосударственные вопросы	**957**	**01**	**13**			**360 520,1**		**355 145,4**	
Муниципальная программа «Управление муниципальными финансами»	957	01	13	82 0 00 00000		5 938,6		5 943,8	
Подпрограмма «Совершенствование организации деятельности органов местного самоуправления»	957	01	13	82 1 00 00000		5 938,6		5 943,8	
Формирование условий для совершенствования организации деятельности органов местного самоуправления	957	01	13	82 1 01 00000		5 938,6		5 943,8	
Мероприятия по совершенствованию организации деятельности органов местного самоуправления	957	01	13	82 1 01 20320		5 938,6		5 943,8	
Расходы на выплаты персоналу в целях обеспечения выполнения функций государственными (муниципальными) органами, казенными учреждениями, органами управления государственными внебюджетными фондами	957	01	13	82 1 01 20320	100	200,0		200,0	
Закупка товаров, работ и услуг для обеспечения государственных (муниципальных) нужд	957	01	13	82 1 01 20320	200	5 738,6		5 743,8	
Непрограммные направления деятельности	957	01	13	99 0 00 00000		354 581,5		349 201,6	
Непрограммные направления деятельности структурных подразделений администрации города Мурманска	957	01	13	99 4 00 00000		354 581,5		349 201,6	
Обеспечение функций работников органов местного самоуправления	957	01	13	99 4 00 06030		73 248,9		73 248,9	
Иные бюджетные ассигнования	957	01	13	99 4 00 06030	800	73 248,9		73 248,9	
Единовременное поощрение за многолетнюю безупречную муниципальную службу	957	01	13	99 4 00 08210		12 000,0		12 000,0	
Иные бюджетные ассигнования	957	01	13	99 4 00 08210	800	12 000,0		12 000,0	
Выплаты по решениям судов и оплата государственной пошлины, расходы по совершению исполнительных действий	957	01	13	99 4 00 99990		269 332,6		263 952,7	
Иные бюджетные ассигнования	957	01	13	99 4 00 99990	800	269 332,6		263 952,7	
Обслуживание государственного и муниципального долга	**957**	**13**				**259 400,0**		**259 400,0**	
Обслуживание государственного внутреннего и муниципального долга	**957**	**13**	**01**			**259 400,0**		**259 400,0**	
Муниципальная программа «Управление муниципальными финансами»	957	13	01	82 0 00 00000		259 400,0		259 400,0	
Аналитическая ведомственная целевая программа «Обеспечение эффективного управления муниципальными финансами»	957	13	01	82 2 00 00000		259 400,0		259 400,0	
Выполнение функций в сфере управления муниципальными финансами	957	13	01	82 2 01 00000		259 400,0		259 400,0	
Процентные платежи по муниципальному долгу	957	13	01	82 2 01 20490		259 400,0		259 400,0	
Обслуживание государственного (муниципального) долга	957	13	01	82 2 01 20490	700	259 400,0		259 400,0	
Комитет по развитию городского хозяйства администрации города Мурманска	**958**					**2 065 509,1**	**442 541,9**	**2 056 048,0**	**453 501,3**
Общегосударственные вопросы	**958**	**01**				**53 157,4**		**53 168,2**	
Функционирование Правительства Российской Федерации, высших исполнительных органов государственной власти субъектов Российской Федерации, местных администраций	**958**	**01**	**04**			**51 601,1**		**51 601,1**	
Муниципальная программа «Развитие транспортной системы»	958	01	04	77 0 00 00000		51 601,1		51 601,1	
Аналитическая ведомственная целевая программа «Обеспечение деятельности комитета по развитию городского хозяйства администрации города Мурманска»	958	01	04	77 5 00 00000		51 601,1		51 601,1	
Эффективное выполнение муниципальных функций в сфере развития городского хозяйства	958	01	04	77 5 01 00000		51 601,1		51 601,1	
Оплата труда работников органов местного самоуправления	958	01	04	77 5 01 06010		51 011,8		51 011,8	
Расходы на выплаты персоналу в целях обеспечения выполнения функций государственными (муниципальными) органами, казенными учреждениями, органами управления государственными внебюджетными фондами	958	01	04	77 5 01 06010	100	51 011,8		51 011,8	
Обеспечение функций работников органов местного самоуправления	958	01	04	77 5 01 06030		589,3		589,3	
Расходы на выплаты персоналу в целях обеспечения выполнения функций государственными (муниципальными) органами, казенными учреждениями, органами управления государственными внебюджетными фондами	958	01	04	77 5 01 06030	100	588,3		588,3	
Иные бюджетные ассигнования	958	01	04	77 5 01 06030	800	1,0		1,0	
Другие общегосударственные вопросы	**958**	**01**	**13**			**1 556,3**		**1 567,1**	
Муниципальная программа «Управление муниципальными финансами»	958	01	13	82 0 00 00000		1 556,3		1 567,1	
Подпрограмма «Совершенствование организации деятельности органов местного самоуправления»	958	01	13	82 1 00 00000		1 556,3		1 567,1	
Формирование условий для совершенствования организации деятельности органов местного самоуправления	958	01	13	82 1 01 00000		1 556,3		1 567,1	

Мероприятия по совершенствованию организации деятельности органов местного самоуправления	958	01	13	82 1 01 20320		1 556,3		1 567,1	
Расходы на выплаты персоналу в целях обеспечения выполнения функций государственными (муниципальными) органами, казенными учреждениями, органами управления государственными внебюджетными фондами	958	01	13	82 1 01 20320	100	50,0		50,0	
Закупка товаров, работ и услуг для обеспечения государственных (муниципальных) нужд	958	01	13	82 1 01 20320	200	1 506,3		1 517,1	
Национальная экономика	**958**	**04**				**1 366 783,2**	**240 404,4**	**1 401 397,9**	**251 978,5**
Сельское хозяйство и рыболовство	**958**	**04**	**05**			**15 254,1**	**15 254,1**	**15 254,7**	**15 254,7**
Муниципальная программа «Развитие транспортной системы»	958	04	05	77 0 00 00000		18,9	18,9	19,5	19,5
Аналитическая ведомственная целевая программа «Обеспечение деятельности комитета по развитию городского хозяйства администрации города Мурманска»	958	04	05	77 5 00 00000		18,9	18,9	19,5	19,5
Эффективное выполнение муниципальных функций в сфере развития городского хозяйства	958	04	05	77 5 01 00000		18,9	18,9	19,5	19,5
Субвенция бюджетам муниципальных образований Мурманской области на организацию осуществления деятельности по отлову и содержанию безнадзорных животных	958	04	05	77 5 01 75600		18,9	18,9	19,5	19,5
Закупка товаров, работ и услуг для обеспечения государственных (муниципальных) нужд	958	04	05	77 5 01 75600	200	18,9	18,9	19,5	19,5
Муниципальная программа «Обеспечение безопасности проживания и охрана окружающей среды»	958	04	05	81 0 00 00000		15 235,2	15 235,2	15 235,2	15 235,2
Подпрограмма «Сокращение численности безнадзорных животных»	958	04	05	81 5 00 00000		15 235,2	15 235,2	15 235,2	15 235,2
Регулирование численности безнадзорных животных	958	04	05	81 5 01 00000		15 235,2	15 235,2	15 235,2	15 235,2
Субвенция на осуществление деятельности по отлову и содержанию безнадзорных животных	958	04	05	81 5 01 75590		15 235,2	15 235,2	15 235,2	15 235,2
Закупка товаров, работ и услуг для обеспечения государственных (муниципальных) нужд	958	04	05	81 5 01 75590	200	15 235,2	15 235,2	15 235,2	15 235,2
Транспорт	**958**	**04**	**08**			**168 718,7**		**168 718,7**	
Муниципальная программа «Развитие транспортной системы»	958	04	08	77 0 00 00000		168 718,7		168 718,7	
Подпрограмма «Транспортное обслуживание населения»	958	04	08	77 4 00 00000		168 718,7		168 718,7	
Организация транспортного обслуживания населения по муниципальным маршрутам регулярных перевозок	958	04	08	77 4 01 00000		168 718,7		168 718,7	
Осуществление регулярных перевозок пассажиров и багажа по регулируемым тарифам в границах муниципального образования город Мурманск	958	04	08	77 4 01 20280		168 718,7		168 718,7	
Закупка товаров, работ и услуг для обеспечения государственных (муниципальных) нужд	958	04	08	77 4 01 20280	200	168 718,7		168 718,7	
Дорожное хозяйство (дорожные фонды)	**958**	**04**	**09**			**1 182 810,4**	**225 150,3**	**1 217 424,5**	**236 723,8**
Муниципальная программа «Развитие транспортной системы»	958	04	09	77 0 00 00000		1 182 310,4	225 150,3	1 216 924,5	236 723,8
Подпрограмма «Развитие транспортной инфраструктуры»	958	04	09	77 1 00 00000		372 579,0	186 289,5	395 726,0	197 863,0
Капитальный ремонт автомобильных дорог общего пользования местного значения	958	04	09	77 1 02 00000		140 374,8	70 187,4	163 521,8	81 760,9
Субсидия бюджету муниципального образования город Мурманск на осуществление городом Мурманском функций административного центра области	958	04	09	77 1 02 70580		70 187,4	70 187,4	81 760,9	81 760,9
Предоставление субсидий бюджетным, автономным учреждениям и иным некоммерческим организациям	958	04	09	77 1 02 70580	600	70 187,4	70 187,4	81 760,9	81 760,9
Софинансирование за счет средств местного бюджета к субсидии из областного бюджета бюджету муниципального образования город Мурманск на осуществление городом Мурманском функций административного центра области	958	04	09	77 1 02 S0580		70 187,4		81 760,9	
Предоставление субсидий бюджетным, автономным учреждениям и иным некоммерческим организациям	958	04	09	77 1 02 S0580	600	70 187,4		81 760,9	
Ремонт автомобильных дорог общего пользования местного значения	958	04	09	77 1 03 00000		232 204,2	116 102,1	232 204,2	116 102,1
Субсидия бюджету муниципального образования город Мурманск на осуществление городом Мурманском функций административного центра области	958	04	09	77 1 03 70580		116 102,1	116 102,1	116 102,1	116 102,1
Предоставление субсидий бюджетным, автономным учреждениям и иным некоммерческим организациям	958	04	09	77 1 03 70580	600	116 102,1	116 102,1	116 102,1	116 102,1
Софинансирование за счет средств местного бюджета к субсидии из областного бюджета бюджету муниципального образования город Мурманск на осуществление городом Мурманском функций административного центра области	958	04	09	77 1 03 S0580		116 102,1		116 102,1	
Предоставление субсидий бюджетным, автономным учреждениям и иным некоммерческим организациям	958	04	09	77 1 03 S0580	600	116 102,1		116 102,1	
Подпрограмма «Повышение безопасности дорожного движения и снижение дорожно-транспортного травматизма»	958	04	09	77 2 00 00000		21 743,1		21 743,1	
Реализация комплекса инженерно-технических мероприятий, направленных на повышение безопасности дорожного движения	958	04	09	77 2 02 00000		21 743,1		21 743,1	
Обеспечение деятельности (оказание услуг) подведомственных учреждений, в том числе на предоставление муниципальным бюджетным и автономным учреждениям субсидий	958	04	09	77 2 02 00020		21 743,1		21 743,1	
Предоставление субсидий бюджетным, автономным учреждениям и иным некоммерческим организациям	958	04	09	77 2 02 00020	600	21 743,1		21 743,1	
Подпрограмма «Содержание и ремонт улично-дорожной сети и объектов благоустройства»	958	04	09	77 3 00 00000		787 988,3	38 860,8	799 455,4	38 860,8
Содержание и ремонт автомобильных дорог, элементов обустройства дорог	958	04	09	77 3 01 00000		787 988,3	38 860,8	799 455,4	38 860,8
Обеспечение деятельности (оказание услуг) подведомственных учреждений, в том числе на предоставление муниципальным бюджетным и автономным учреждениям субсидий	958	04	09	77 3 01 00020		710 266,7		721 733,8	
Предоставление субсидий бюджетным, автономным учреждениям и иным некоммерческим организациям	958	04	09	77 3 01 00020	600	710 266,7		721 733,8	
Субсидия бюджету муниципального образования город Мурманск на осуществление городом Мурманском функций административного центра области	958	04	09	77 3 01 70580		38 860,8	38 860,8	38 860,8	38 860,8
Предоставление субсидий бюджетным, автономным учреждениям и иным некоммерческим организациям	958	04	09	77 3 01 70580	600	38 860,8	38 860,8	38 860,8	38 860,8
Софинансирование за счет средств местного бюджета к субсидии из областного бюджета бюджету муниципального образования город Мурманск на осуществление городом Мурманском функций административного центра области	958	04	09	77 3 01 S0580		38 860,8		38 860,8	
Предоставление субсидий бюджетным, автономным учреждениям и иным некоммерческим организациям	958	04	09	77 3 01 S0580	600	38 860,8		38 860,8	
Непрограммные направления деятельности	958	04	09	99 0 00 00000		500,0		500,0	
Непрограммные направления деятельности структурных подразделений администрации города Мурманска	958	04	09	99 4 00 00000		500,0		500,0	
Выплаты по решениям судов и оплата государственной пошлины, расходы по совершению исполнительных действий	958	04	09	99 4 00 99990		500,0		500,0	
Иные бюджетные ассигнования	958	04	09	99 4 00 99990	800	500,0		500,0	
Жилищно-коммунальное хозяйство	**958**	**05**				**484 003,9**	**107 470,8**	**466 770,0**	**106 840,2**
Благоустройство	**958**	**05**	**03**			**484 003,9**	**107 470,8**	**466 770,0**	**106 840,2**
Муниципальная программа «Развитие транспортной системы»	958	05	03	77 0 00 00000		386 492,3	60 715,0	370 519,6	60 715,0
Подпрограмма «Содержание и ремонт улично-дорожной сети и объектов благоустройства»	958	05	03	77 3 00 00000		386 492,3	60 715,0	370 519,6	60 715,0
Содержание и ремонт объектов благоустройства	958	05	03	77 3 02 00000		327 292,3	31 115,0	311 319,6	31 115,0
Обеспечение деятельности (оказание услуг) подведомственных учреждений, в том числе на предоставление муниципальным бюджетным и автономным учреждениям субсидий	958	05	03	77 3 02 00020		244 662,3		248 689,6	
Предоставление субсидий бюджетным, автономным учреждениям и иным некоммерческим организациям	958	05	03	77 3 02 00020	600	244 662,3		248 689,6	
Оказание услуг по перевозке в морг безродных, невостребованных и неопознанных тел умерших	958	05	03	77 3 02 20110		400,0		400,0	
Закупка товаров, работ и услуг для обеспечения государственных (муниципальных) нужд	958	05	03	77 3 02 20110	200	400,0		400,0	
Строительство очистных сооружений на выпусках ливневой канализации в водные объекты	958	05	03	77 3 02 40160		20 000,0			
Капитальные вложения в объекты государственной (муниципальной) собственности	958	05	03	77 3 02 40160	400	20 000,0			
Субсидия бюджету муниципального образования город Мурманск на осуществление городом Мурманском функций административного центра области	958	05	03	77 3 02 70580		31 115,0	31 115,0	31 115,0	31 115,0
Предоставление субсидий бюджетным, автономным учреждениям и иным некоммерческим организациям	958	05	03	77 3 02 70580	600	31 115,0	31 115,0	31 115,0	31 115,0
Софинансирование за счет средств местного бюджета к субсидии из областного бюджета бюджету муниципального образования город Мурманск на осуществление городом Мурманском функций административного центра области	958	05	03	77 3 02 S0580		31 115,0		31 115,0	
Предоставление субсидий бюджетным, автономным учреждениям и иным некоммерческим организациям	958	05	03	77 3 02 S0580	600	31 115,0		31 115,0	
Капитальный ремонт и ремонт наружного освещения	958	05	03	77 3 03 00000		59 200,0	29 600,0	59 200,0	29 600,0
Субсидия бюджету муниципального образования город Мурманск на осуществление городом Мурманском функций административного центра области	958	05	03	77 3 03 70580		29 600,0	29 600,0	29 600,0	29 600,0
Предоставление субсидий бюджетным, автономным учреждениям и иным некоммерческим организациям	958	05	03	77 3 03 70580	600	29 600,0	29 600,0	29 600,0	29 600,0
Софинансирование за счет средств местного бюджета к субсидии из областного бюджета бюджету муниципального образования город Мурманск на осуществление городом Мурманском функций административного центра области	958	05	03	77 3 03 S0580		29 600,0		29 600,0	
Предоставление субсидий бюджетным, автономным учреждениям и иным некоммерческим организациям	958	05	03	77 3 03 S0580	600	29 600,0		29 600,0	
Муниципальная программа «Жилищно-коммунальное хозяйство»	958	05	03	80 0 00 00000		4 000,0		4 000,0	
Подпрограмма «Ремонт элементов благоустройства города Мурманска»	958	05	03	80 1 00 00000		4 000,0		4 000,0	
Приведение подпорных стенок к нормативным требованиям	958	05	03	80 1 01 00000		4 000,0		4 000,0	
Обеспечение деятельности (оказание услуг) подведомственных учреждений, в том числе на предоставление муниципальным бюджетным и автономным учреждениям субсидий	958	05	03	80 1 01 00020		4 000,0		4 000,0	
Предоставление субсидий бюджетным, автономным учреждениям и иным некоммерческим организациям	958	05	03	80 1 01 00020	600	4 000,0		4 000,0	
Муниципальная программа «Формирование современной городской среды на территории муниципального образования город Мурманск»	958	05	03	84 0 00 00000		93 511,6	46 755,8	92 250,4	46 125,2
Подпрограмма «Обеспечение комплексного благоустройства территорий муниципального образования город Мурманск»	958	05	03	84 1 00 00000		93 511,6	46 755,8	92 250,4	46 125,2
Федеральный проект «Формирование комфортной городской среды»	958	05	03	84 1 F2 00000		93 511,6	46 755,8	92 250,4	46 125,2
Поддержка государственных программ субъектов Российской Федерации и муниципальных программ формирования современной городской среды	958	05	03	84 1 F2 55550		93 511,6	46 755,8	92 250,4	46 125,2
Предоставление субсидий бюджетным, автономным учреждениям и иным некоммерческим организациям	958	05	03	84 1 F2 55550	600	93 511,6	46 755,8	92 250,4	46 125,2
Охрана окружающей среды	**958**	**06**				**66 897,9**		**40 029,3**	
Другие вопросы в области охраны окружающей среды	**958**	**06**	**05**			**66 897,9**		**40 029,3**	
Муниципальная программа «Обеспечение безопасности проживания и охрана окружающей среды»	958	06	05	81 0 00 00000		66 897,9		40 029,3	
Подпрограмма «Охрана окружающей среды в городе Мурманске»	958	06	05	81 1 00 00000		66 897,9		40 029,3	
Реализация комплекса мероприятий в области охраны окружающей среды	958	06	05	81 1 01 00000		66 397,9		39 529,3	
Обеспечение деятельности (оказание услуг) подведомственных учреждений, в том числе на предоставление муниципальным бюджетным и автономным учреждениям субсидий	958	06	05	81 1 01 00020		39 397,9		39 529,3	
Предоставление субсидий бюджетным, автономным учреждениям и иным некоммерческим организациям	958	06	05	81 1 01 00020	600	39 397,9		39 529,3	
Реализация мероприятий по подготовке к проведению рекультивации городской свалки твердых отходов	958	06	05	81 1 01 20030		27 000,0			
Закупка товаров, работ и услуг для обеспечения государственных (муниципальных) нужд	958	06	05	81 1 01 20030	200	27 000,0			
Информирование населения об охране окружающей среды	958	06	05	81 1 02 00000		500,0		500,0	
Повышение уровня экологической культуры населения города Мурманска	958	06	05	81 1 02 20440		500,0		500,0	
Закупка товаров, работ и услуг для обеспечения государственных (муниципальных) нужд	958	06	05	81 1 02 20440	200	500,0		500,0	
Социальная политика	**958**	**10**				**94 666,7**	**94 666,7**	**94 682,6**	**94 682,6**
Социальное обеспечение населения	**958**	**10**	**03**			**94 666,7**	**94 666,7**	**94 682,6**	**94 682,6**
Муниципальная программа «Социальная поддержка»	958	10	03	73 0 00 00000		1 004,3	1 004,3	1 020,0	1 020,0
Подпрограмма «Дополнительные меры социальной поддержки отдельных категорий граждан»	958	10	03	73 2 00 00000		1 004,3	1 004,3	1 020,0	1 020,0
Обеспечение дополнительных мер социальной поддержки отдельных категорий граждан	958	10	03	73 2 01 00000		1 004,3	1 004,3	1 020,0	1 020,0
Субвенция на возмещение расходов по гарантированному перечню услуг по погребению	958	10	03	73 2 01 75230		1 004,3	1 004,3	1 020,0	1 020,0
Иные бюджетные ассигнования	958	10	03	73 2 01 75230	800	1 004,3	1 004,3	1 020,0	1 020,0
Муниципальная программа «Развитие транспортной системы»	958	10	03	77 0 00 00000		93 662,4	93 662,4	93 662,6	93 662,6
Подпрограмма «Транспортное обслуживание населения»	958	10	03	77 4 00 00000		93 647,3	93 647,3	93 647,3	93 647,3
Организация транспортного обслуживания населения по муниципальным маршрутам регулярных перевозок	958	10	03	77 4 01 00000		93 647,3	93 647,3	93 647,3	93 647,3
Субвенция на реализацию Закона Мурманской области «О предоставлении льготного проезда на городском электрическом и автомобильном транспорте общего пользования обучающимся государственных областных и муниципальных образовательных организаций Мурманской области»	958	10	03	77 4 01 76600		93 647,3	93 647,3	93 647,3	93 647,3
Иные бюджетные ассигнования	958	10	03	77 4 01 76600	800	93 647,3	93 647,3	93 647,3	93 647,3
Аналитическая ведомственная целевая программа «Обеспечение деятельности комитета по развитию городского хозяйства администрации города Мурманска»	958	10	03	77 5 00 00000		15,1	15,1	15,3	15,3
Эффективное выполнение муниципальных функций в сфере развития городского хозяйства	958	10	03	77 5 01 00000		15,1	15,1	15,3	15,3
Субвенция на возмещение расходов по гарантированному перечню услуг по погребению	958	10	03	77 5 01 75230		15,1	15,1	15,3	15,3
Закупка товаров, работ и услуг для обеспечения государственных (муниципальных) нужд	958	10	03	77 5 01 75230	200	15,1	15,1	15,3	15,3
Комитет по охране здоровья администрации города Мурманска	**959**					**9 792,0**		**9 793,2**	
Общегосударственные вопросы	**959**	**01**				**9 792,0**		**9 793,2**	
Функционирование Правительства Российской Федерации, высших исполнительных органов государственной власти субъектов Российской Федерации, местных администраций	**959**	**01**	**04**			**6 156,4**		**6 156,4**	
Муниципальная программа «Охрана здоровья населения города Мурманска»	959	01	04	72 0 00 00000		6 156,4		6 156,4	

Аналитическая ведомственная целевая программа «Обеспечение деятельности комитета по охране здоровья администрации города Мурманска»	959	01	04	72 3 00 00000		6 156,4		6 156,4	
Эффективное выполнение муниципальных функций в сфере охраны здоровья	959	01	04	72 3 01 00000		6 156,4		6 156,4	
Оплата труда работников органов местного самоуправления	959	01	04	72 3 01 06010		6 105,4		6 105,4	
Расходы на выплаты персоналу в целях обеспечения выполнения функций государственными (муниципальными) органами, казенными учреждениями, органами управления государственными внебюджетными фондами	959	01	04	72 3 01 06010	100	6 105,4		6 105,4	
Обеспечение функций работников органов местного самоуправления	959	01	04	72 3 01 06030		51,0		51,0	
Расходы на выплаты персоналу в целях обеспечения выполнения функций государственными (муниципальными) органами, казенными учреждениями, органами управления государственными внебюджетными фондами	959	01	04	72 3 01 06030	100	50,0		50,0	
Иные бюджетные ассигнования	959	01	04	72 3 01 06030	800	1,0		1,0	
Другие общегосударственные вопросы	**959**	**01**	**13**			**3 635,6**		**3 636,8**	
Муниципальная программа «Охрана здоровья населения города Мурманска»	959	01	13	72 0 00 00000		3 508,5		3 508,5	
Подпрограмма «Формирование здорового образа жизни населения города Мурманска»	959	01	13	72 1 00 00000		25,0		25,0	
Обеспечение регулярного информирования населения города Мурманска, направленного на формирование здорового образа жизни у населения города Мурманска	959	01	13	72 1 01 00000		12,5		12,5	
Организация издания и тиражирования информационных материалов о здоровом образе жизни для населения	959	01	13	72 1 01 20160		12,5		12,5	
Закупка товаров, работ и услуг для обеспечения государственных (муниципальных) нужд	959	01	13	72 1 01 20160	200	12,5		12,5	
Обучение детского населения города Мурманска навыкам здорового образа жизни	959	01	13	72 1 02 00000		12,5		12,5	
Подготовка и распространение информационных материалов (буклетов, листовок, брошюр) среди обучающихся общеобразовательных учреждений	959	01	13	72 1 02 20170		12,5		12,5	
Закупка товаров, работ и услуг для обеспечения государственных (муниципальных) нужд	959	01	13	72 1 02 20170	200	12,5		12,5	
Подпрограмма «Диспансеризация муниципальных служащих города Мурманска»	959	01	13	72 2 00 00000		3 483,5		3 483,5	
Определение рисков развития заболеваний, раннее выявление имеющихся заболеваний, в том числе препятствующих прохождению муниципальной службы	959	01	13	72 2 01 00000		3 483,5		3 483,5	
Проведение диспансеризации муниципальных служащих	959	01	13	72 2 01 20180		3 483,5		3 483,5	
Закупка товаров, работ и услуг для обеспечения государственных (муниципальных) нужд	959	01	13	72 2 01 20180	200	3 483,5		3 483,5	
Муниципальная программа «Управление муниципальными финансами»	959	01	13	82 0 00 00000		127,1		128,3	
Подпрограмма «Совершенствование организации деятельности органов местного самоуправления»	959	01	13	82 1 00 00000		127,1		128,3	
Формирование условий для совершенствования организации деятельности органов местного самоуправления	959	01	13	82 1 01 00000		127,1		128,3	
Мероприятия по совершенствованию организации деятельности органов местного самоуправления	959	01	13	82 1 01 20320		127,1		128,3	
Закупка товаров, работ и услуг для обеспечения государственных (муниципальных) нужд	959	01	13	82 1 01 20320	200	127,1		128,3	
Комитет по строительству администрации города Мурманска	**960**					**476 921,6**	**2 512,2**	**539 718,8**	**2 093,5**
Общегосударственные вопросы	**960**	**01**				**30 301,7**		**55 573,4**	
Функционирование Правительства Российской Федерации, высших исполнительных органов государственной власти субъектов Российской Федерации, местных администраций	**960**	**01**	**04**			**12 135,1**		**12 135,1**	
Муниципальная программа «Жилищно-коммунальное хозяйство»	960	01	04	80 0 00 00000		12 135,1		12 135,1	
Аналитическая ведомственная целевая программа «Обеспечение деятельности комитета по строительству администрации города Мурманска»	960	01	04	80 8 00 00000		12 135,1		12 135,1	
Эффективное выполнение функций в сфере строительства, реконструкции, ремонта, сноса или демонтажа объектов капитального строительства, линейных объектов, временных зданий и сооружений на территории города Мурманска	960	01	04	80 8 01 00000		12 135,1		12 135,1	
Оплата труда работников органов местного самоуправления	960	01	04	80 8 01 06010		12 021,6		12 021,6	
Расходы на выплаты персоналу в целях обеспечения выполнения функций государственными (муниципальными) органами, казенными учреждениями, органами управления государственными внебюджетными фондами	960	01	04	80 8 01 06010	100	12 021,6		12 021,6	
Обеспечение функций работников органов местного самоуправления	960	01	04	80 8 01 06030		113,5		113,5	
Расходы на выплаты персоналу в целях обеспечения выполнения функций государственными (муниципальными) органами, казенными учреждениями, органами управления государственными внебюджетными фондами	960	01	04	80 8 01 06030	100	112,5		112,5	
Иные бюджетные ассигнования	960	01	04	80 8 01 06030	800	1,0		1,0	
Другие общегосударственные вопросы	**960**	**01**	**13**			**18 166,6**		**43 438,3**	
Муниципальная программа «Управление имуществом и жилищная политика»	960	01	13	78 0 00 00000		17 935,3		43 200,0	
Подпрограмма «Создание условий для эффективного использования муниципального имущества города Мурманска»	960	01	13	78 6 00 00000		17 935,3		43 200,0	
Создание условий для вовлечения в хозяйственный оборот объектов муниципального имущества	960	01	13	78 6 01 00000		17 935,3		43 200,0	
Капитальный ремонт административных муниципальных зданий, помещений, строений в том числе разработка проектной документации	960	01	13	78 6 01 20210		17 935,3		43 200,0	
Закупка товаров, работ и услуг для обеспечения государственных (муниципальных) нужд	960	01	13	78 6 01 20210	200	17 935,3		43 200,0	
Муниципальная программа «Управление муниципальными финансами»	960	01	13	82 0 00 00000		231,3		238,3	
Подпрограмма «Совершенствование организации деятельности органов местного самоуправления»	960	01	13	82 1 00 00000		231,3		238,3	
Формирование условий для совершенствования организации деятельности органов местного самоуправления	960	01	13	82 1 01 00000		231,3		238,3	
Мероприятия по совершенствованию организации деятельности органов местного самоуправления	960	01	13	82 1 01 20320		231,3		238,3	
Закупка товаров, работ и услуг для обеспечения государственных (муниципальных) нужд	960	01	13	82 1 01 20320	200	231,3		238,3	
Национальная экономика	**960**	**04**				**110 537,8**		**113 533,8**	
Другие вопросы в области национальной экономики	**960**	**04**	**12**			**110 537,8**		**113 533,8**	
Муниципальная программа «Жилищно-коммунальное хозяйство»	960	04	12	80 0 00 00000		110 537,8		113 533,8	
Подпрограмма «Капитальный и текущий ремонт объектов муниципальной собственности города Мурманска»	960	04	12	80 4 00 00000		110 537,8		113 533,8	
Улучшение технических характеристик объектов муниципальной собственности в жилищно-коммунальной сфере	960	04	12	80 4 01 00000		110 537,8		113 533,8	
Обеспечение деятельности казенных учреждений	960	04	12	80 4 01 00030		110 537,8		113 533,8	
Расходы на выплаты персоналу в целях обеспечения выполнения функций государственными (муниципальными) органами, казенными учреждениями, органами управления государственными внебюджетными фондами	960	04	12	80 4 01 00030	100	96 137,5		98 970,4	
Закупка товаров, работ и услуг для обеспечения государственных (муниципальных) нужд	960	04	12	80 4 01 00030	200	10 392,1		10 557,4	
Иные бюджетные ассигнования	960	04	12	80 4 01 00030	800	4 008,2		4 006,0	
Жилищно-коммунальное хозяйство	**960**	**05**				**103 193,0**		**146 444,0**	
Жилищное хозяйство	**960**	**05**	**01**			**60 247,8**		**99 643,0**	
Муниципальная программа «Управление имуществом и жилищная политика»	960	05	01	78 0 00 00000		15 040,9		15 240,9	
Подпрограмма «Переселение граждан из многоквартирных домов, признанных аварийными до 01.01.2014»	960	05	01	78 1 00 00000		7 600,0			
Комплекс мероприятий, направленных на улучшение жилищных условий граждан, проживающих в аварийном жилищном фонде	960	05	01	78 1 01 00000		7 600,0			
Организация и проведение сноса расселенных многоквартирных домов, в том числе предпроектные работы	960	05	01	78 1 01 20640		7 400,0			
Закупка товаров, работ и услуг для обеспечения государственных (муниципальных) нужд	960	05	01	78 1 01 20640	200	7 400,0			
Мероприятия по ограничению доступа в расселенные аварийные многоквартирные дома	960	05	01	78 1 01 20670		200,0			
Закупка товаров, работ и услуг для обеспечения государственных (муниципальных) нужд	960	05	01	78 1 01 20670	200	200,0			
Подпрограмма «Обеспечение благоустроенным жильем жителей города Мурманска, проживающих в многоквартирных домах пониженной капитальности, имеющих не все виды благоустройства»	960	05	01	78 2 00 00000		2 200,0		10 000,0	
Комплекс мероприятий, направленных на улучшение жилищных условий граждан, проживающих в многоквартирных домах пониженной капитальности	960	05	01	78 2 01 00000		2 200,0		10 000,0	
Организация и проведение сноса расселенных многоквартирных домов, в том числе предпроектные работы	960	05	01	78 2 01 20640		2 100,0		9 700,0	
Закупка товаров, работ и услуг для обеспечения государственных (муниципальных) нужд	960	05	01	78 2 01 20640	200	2 100,0		9 700,0	
Мероприятия по ограничению доступа в расселенные аварийные многоквартирные дома	960	05	01	78 2 01 20670		100,0		300,0	
Закупка товаров, работ и услуг для обеспечения государственных (муниципальных) нужд	960	05	01	78 2 01 20670	200	100,0		300,0	
Подпрограмма «Переустройство и (или) перепланировка пустующих муниципальных нежилых помещений для перевода их в муниципальные жилые помещения»	960	05	01	78 4 00 00000		5 240,9		5 240,9	
Мероприятия по переустройству и (или) перепланировке пустующих муниципальных нежилых помещений, переводимых в жилые, и иные работы	960	05	01	78 4 01 00000		5 240,9		5 240,9	
Капитальный и текущий ремонт нежилых помещений, в том числе разработка проектной документации	960	05	01	78 4 01 20230		5 240,9		5 240,9	
Закупка товаров, работ и услуг для обеспечения государственных (муниципальных) нужд	960	05	01	78 4 01 20230	200	5 240,9		5 240,9	
Муниципальная программа «Жилищно-коммунальное хозяйство»	960	05	01	80 0 00 00000		45 206,9		84 402,1	
Подпрограмма «Капитальный и текущий ремонт объектов муниципальной собственности города Мурманска»	960	05	01	80 4 00 00000		45 206,9		84 402,1	
Улучшение технических характеристик объектов муниципальной собственности в жилищно-коммунальной сфере	960	05	01	80 4 01 00000		45 206,9		84 402,1	
Капитальный и текущий ремонт объектов муниципальной собственности	960	05	01	80 4 01 20200		45 206,9		84 402,1	
Закупка товаров, работ и услуг для обеспечения государственных (муниципальных) нужд	960	05	01	80 4 01 20200	200	45 206,9		84 402,1	
Коммунальное хозяйство	**960**	**05**	**02**			**12 945,2**		**16 801,0**	
Муниципальная программа «Жилищно-коммунальное хозяйство»	960	05	02	80 0 00 00000		12 945,2		16 801,0	
Подпрограмма «Подготовка объектов жилищно-коммунального хозяйства муниципального образования город Мурманск к работе в осенне-зимний период»	960	05	02	80 3 00 00000		2 945,2		6 801,0	
Обеспечение готовности коммунальных систем жизнеобеспечения к работе в осенне-зимний период	960	05	02	80 3 01 00000		2 945,2		6 801,0	
Капитальный ремонт муниципальных коммунальных сетей	960	05	02	80 3 01 20540		2 945,2		6 801,0	
Закупка товаров, работ и услуг для обеспечения государственных (муниципальных) нужд	960	05	02	80 3 01 20540	200	2 945,2		6 801,0	
Подпрограмма «Капитальный и текущий ремонт объектов муниципальной собственности города Мурманска»	960	05	02	80 4 00 00000		10 000,0		10 000,0	
Улучшение технических характеристик объектов муниципальной собственности в жилищно-коммунальной сфере	960	05	02	80 4 01 00000		10 000,0		10 000,0	
Капитальный и текущий ремонт объектов коммунального хозяйства	960	05	02	80 4 01 20550		10 000,0		10 000,0	
Закупка товаров, работ и услуг для обеспечения государственных (муниципальных) нужд	960	05	02	80 4 01 20550	200	10 000,0		10 000,0	
Благоустройство	**960**	**05**	**03**			**30 000,0**		**30 000,0**	
Муниципальная программа «Обеспечение безопасности проживания и охрана окружающей среды»	960	05	03	81 0 00 00000		30 000,0		30 000,0	
Подпрограмма «Расширение городского кладбища на 7-8 км автодороги Кола - Мурмаши»	960	05	03	81 2 00 00000		30 000,0		30 000,0	
Комплекс мероприятий по увеличению и благоустройству площади захоронений	960	05	03	81 2 01 00000		30 000,0		30 000,0	
Расширение городского кладбища на 7-8 км автодороги Кола - Мурмаши	960	05	03	81 2 01 40030		30 000,0		30 000,0	
Капитальные вложения в объекты государственной (муниципальной) собственности	960	05	03	81 2 01 40030	400	30 000,0		30 000,0	
Образование	**960**	**07**				**224 656,9**		**216 354,1**	
Дошкольное образование	**960**	**07**	**01**			**58 366,9**		**61 667,1**	
Муниципальная программа «Развитие образования»	960	07	01	71 0 00 00000		58 366,9		61 667,1	
Подпрограмма «Модернизация образования в городе Мурманске»	960	07	01	71 1 00 00000		58 366,9		61 667,1	
Развитие современной инфраструктуры системы образования	960	07	01	71 1 01 00000		50 177,9		61 667,1	
Строительство (реконструкция) объектов дошкольного образования	960	07	01	71 1 01 40080		50 177,9		61 667,1	
Капитальные вложения в объекты государственной (муниципальной) собственности	960	07	01	71 1 01 40080	400	50 177,9		61 667,1	
Мероприятия по улучшению технических характеристик объектов образования	960	07	01	71 1 02 00000		8 189,0			
Капитальный ремонт объектов дошкольного образования	960	07	01	71 1 02 20900		8 189,0			
Закупка товаров, работ и услуг для обеспечения государственных (муниципальных) нужд	960	07	01	71 1 02 20900	200	8 189,0			
Общее образование	**960**	**07**	**02**			**56 290,0**		**44 687,0**	
Муниципальная программа «Развитие образования»	960	07	02	71 0 00 00000		56 290,0		44 687,0	
Подпрограмма «Модернизация образования в городе Мурманске»	960	07	02	71 1 00 00000		56 290,0		44 687,0	
Мероприятия по улучшению технических характеристик объектов образования	960	07	02	71 1 02 00000		56 290,0		44 687,0	
Капитальный ремонт объектов общего образования	960	07	02	71 1 02 20960		56 290,0		44 687,0	
Закупка товаров, работ и услуг для обеспечения государственных (муниципальных) нужд	960	07	02	71 1 02 20960	200	56 290,0		44 687,0	
Молодежная политика	**960**	**07**	**07**			**110 000,0**		**110 000,0**	
Муниципальная программа «Развитие образования»	960	07	07	71 0 00 00000		110 000,0		110 000,0	
Подпрограмма «Создание современной инфраструктуры учреждений молодежной политики города Мурманска»	960	07	07	71 3 00 00000		110 000,0		110 000,0	
Развитие материально-технической базы учреждений молодежной политики	960	07	07	71 3 01 00000		110 000,0		110 000,0	
Строительство (реконструкция) объектов молодежной политики	960	07	07	71 3 01 40100		110 000,0		110 000,0	
Капитальные вложения в объекты государственной (муниципальной) собственности	960	07	07	71 3 01 40100	400	110 000,0		110 000,0	
Социальная политика	**960**	**10**				**8 232,2**	**2 512,2**	**7 813,5**	**2 093,5**
Социальное обеспечение населения	**960**	**10**	**03**			**5 390,0**		**5 390,0**	
Муниципальная программа «Социальная поддержка»	960	10	03	73 0 00 00000		5 390,0		5 390,0	

Подпрограмма «Дополнительные меры социальной поддержки отдельных категорий граждан»	960	10	03	73 2 00 00000		390,0		390,0	
Обеспечение дополнительных мер социальной поддержки отдельных категорий граждан	960	10	03	73 2 01 00000		390,0		390,0	
Организация мероприятий по ремонту квартир ветеранов Великой Отечественной войны, в том числе экспертиза	960	10	03	73 2 01 20070		390,0		390,0	
Закупка товаров, работ и услуг для обеспечения государственных (муниципальных) нужд	960	10	03	73 2 01 20070	200	390,0		390,0	
Подпрограмма «Создание доступной среды для инвалидов и других маломобильных групп населения на территории города Мурманска»	960	10	03	73 3 00 00000		5 000,0		5 000,0	
Проведение мероприятий по созданию безбарьерной среды	960	10	03	73 3 01 00000		5 000,0		5 000,0	
Приспособление жилых помещений и общего домового имущества в многоквартирных домах с учетом потребностей инвалидов, в том числе проведение обследований, разработка проектной документации, выполнение инженерных изысканий, проверка достоверности определения сметной стоимости, восстановительные работы	960	10	03	73 3 01 20090		5 000,0		5 000,0	
Закупка товаров, работ и услуг для обеспечения государственных (муниципальных) нужд	960	10	03	73 3 01 20090	200	5 000,0		5 000,0	
Охрана семьи и детства	**960**	**10**	**04**			**2 842,2**	**2 512,2**	**2 423,5**	**2 093,5**
Муниципальная программа «Социальная поддержка»	960	10	04	73 0 00 00000		2 842,2	2 512,2	2 423,5	2 093,5
Подпрограмма «Оказание мер социальной поддержки детям-сиротам и детям, оставшимся без попечения родителей, лицам из их числа»	960	10	04	73 1 00 00000		2 842,2	2 512,2	2 423,5	2 093,5
Обеспечение защиты жилищных и имущественных прав детей-сирот и детей, оставшихся без попечения родителей, лиц из их числа, профилактика социального сиротства	960	10	04	73 1 02 00000		2 842,2	2 512,2	2 423,5	2 093,5
Организация мероприятий по ремонту квартир (жилых помещений), закрепленных за лицами из числа детей-сирот и детей, оставшихся без попечения родителей	960	10	04	73 1 02 20250		330,0		330,0	
Закупка товаров, работ и услуг для обеспечения государственных (муниципальных) нужд	960	10	04	73 1 02 20250	200	330,0		330,0	
Субвенция на осуществление ремонта жилых помещений, собственниками которых являются дети-сироты и дети, оставшиеся без попечения родителей, лица из числа детей-сирот и детей, оставшихся без попечения родителей, либо текущего ремонта жилых помещений, право пользования которыми сохранено за детьми-сиротами и детьми, оставшимися без попечения родителей, лицами из числа детей-сирот и детей, оставшихся без попечения родителей	960	10	04	73 1 02 75250		2 512,2	2 512,2	2 093,5	2 093,5
Закупка товаров, работ и услуг для обеспечения государственных (муниципальных) нужд	960	10	04	73 1 02 75250	200	2 512,2	2 512,2	2 093,5	2 093,5
Контрольно-счетная палата города Мурманска	**965**					**33 567,4**		**33 571,3**	
Общегосударственные вопросы	**965**	**01**				**33 567,4**		**33 571,3**	
Обеспечение деятельности финансовых, налоговых и таможенных органов и органов финансового (финансово-бюджетного) надзора	**965**	**01**	**06**			**32 301,7**		**32 301,7**	
Непрограммные направления деятельности	965	01	06	99 0 00 00000		32 301,7		32 301,7	
Непрограммные направления деятельности контрольно-счетной палаты города Мурманска	965	01	06	99 2 00 00000		32 301,7		32 301,7	
Оплата труда руководителя контрольно-счетной палаты муниципального образования и его заместителей	965	01	06	99 2 00 05010		4 232,0		4 232,0	
Расходы на выплаты персоналу в целях обеспечения выполнения функций государственными (муниципальными) органами, казенными учреждениями, органами управления государственными внебюджетными фондами	965	01	06	99 2 00 05010	100	4 232,0		4 232,0	
Обеспечение функций руководителя контрольно-счетной палаты муниципального образования и его заместителей	965	01	06	99 2 00 05030		50,0		50,0	
Расходы на выплаты персоналу в целях обеспечения выполнения функций государственными (муниципальными) органами, казенными учреждениями, органами управления государственными внебюджетными фондами	965	01	06	99 2 00 05030	100	50,0		50,0	
Оплата труда работников органов местного самоуправления	965	01	06	99 2 00 06010		27 805,2		27 805,2	
Расходы на выплаты персоналу в целях обеспечения выполнения функций государственными (муниципальными) органами, казенными учреждениями, органами управления государственными внебюджетными фондами	965	01	06	99 2 00 06010	100	27 805,2		27 805,2	
Обеспечение функций работников органов местного самоуправления	965	01	06	99 2 00 06030		214,5		214,5	
Расходы на выплаты персоналу в целях обеспечения выполнения функций государственными (муниципальными) органами, казенными учреждениями, органами управления государственными внебюджетными фондами	965	01	06	99 2 00 06030	100	213,5		213,5	
Иные бюджетные ассигнования	965	01	06	99 2 00 06030	800	1,0		1,0	
Другие общегосударственные вопросы	**965**	**01**	**13**			**1 265,7**		**1 269,6**	
Муниципальная программа «Охрана здоровья населения города Мурманска»	965	01	13	72 0 00 00000		127,3		127,3	
Подпрограмма «Диспансеризация муниципальных служащих города Мурманска»	965	01	13	72 2 00 00000		127,3		127,3	
Определение рисков развития заболеваний, раннее выявление имеющихся заболеваний, в том числе препятствующих прохождению муниципальной службы	965	01	13	72 2 01 00000		127,3		127,3	
Проведение диспансеризации муниципальных служащих	965	01	13	72 2 01 20180		127,3		127,3	
Закупка товаров, работ и услуг для обеспечения государственных (муниципальных) нужд	965	01	13	72 2 01 20180	200	127,3		127,3	
Муниципальная программа «Управление муниципальными финансами»	965	01	13	82 0 00 00000		1 138,4		1 142,3	
Подпрограмма «Совершенствование организации деятельности органов местного самоуправления»	965	01	13	82 1 00 00000		1 138,4		1 142,3	
Формирование условий для совершенствования организации деятельности органов местного самоуправления	965	01	13	82 1 01 00000		1 138,4		1 142,3	
Мероприятия по совершенствованию организации деятельности органов местного самоуправления	965	01	13	82 1 01 20320		1 138,4		1 142,3	
Закупка товаров, работ и услуг для обеспечения государственных (муниципальных) нужд	965	01	13	82 1 01 20320	200	1 138,4		1 142,3	
Комитет градостроительства и территориального развития администрации города Мурманска	**966**					**83 872,9**	**13 774,9**	**83 822,5**	**13 774,9**
Общегосударственные вопросы	**966**	**01**				**35 350,1**		**35 299,7**	
Функционирование Правительства Российской Федерации, высших исполнительных органов государственной власти субъектов Российской Федерации, местных администраций	**966**	**01**	**04**			**34 461,4**		**34 461,4**	
Муниципальная программа «Градостроительная политика»	966	01	04	79 0 00 00000		34 461,4		34 461,4	
Аналитическая ведомственная целевая программа «Обеспечение деятельности комитета градостроительства и территориального развития администрации города Мурманска»	966	01	04	79 3 00 00000		34 461,4		34 461,4	
Эффективное выполнение муниципальных функций в сфере градостроительства и территориального развития	966	01	04	79 3 01 00000		34 461,4		34 461,4	
Оплата труда работников органов местного самоуправления	966	01	04	79 3 01 06010		34 071,1		34 071,1	
Расходы на выплаты персоналу в целях обеспечения выполнения функций государственными (муниципальными) органами, казенными учреждениями, органами управления государственными внебюджетными фондами	966	01	04	79 3 01 06010	100	34 071,1		34 071,1	
Обеспечение функций работников органов местного самоуправления	966	01	04	79 3 01 06030		390,3		390,3	
Расходы на выплаты персоналу в целях обеспечения выполнения функций государственными (муниципальными) органами, казенными учреждениями, органами управления государственными внебюджетными фондами	966	01	04	79 3 01 06030	100	389,3		389,3	
Иные бюджетные ассигнования	966	01	04	79 3 01 06030	800	1,0		1,0	
Другие общегосударственные вопросы	**966**	**01**	**13**			**888,7**		**838,3**	
Муниципальная программа «Управление муниципальными финансами»	966	01	13	82 0 00 00000		888,7		838,3	
Подпрограмма «Совершенствование организации деятельности органов местного самоуправления»	966	01	13	82 1 00 00000		888,7		838,3	
Формирование условий для совершенствования организации деятельности органов местного самоуправления	966	01	13	82 1 01 00000		888,7		838,3	
Мероприятия по совершенствованию организации деятельности органов местного самоуправления	966	01	13	82 1 01 20320		888,7		838,3	
Расходы на выплаты персоналу в целях обеспечения выполнения функций государственными (муниципальными) органами, казенными учреждениями, органами управления государственными внебюджетными фондами	966	01	13	82 1 01 20320	100	8,4			
Закупка товаров, работ и услуг для обеспечения государственных (муниципальных) нужд	966	01	13	82 1 01 20320	200	880,3		838,3	
Национальная экономика	**966**	**04**				**46 922,8**	**12 974,9**	**46 922,8**	**12 974,9**
Другие вопросы в области национальной экономики	**966**	**04**	**12**			**46 922,8**	**12 974,9**	**46 922,8**	**12 974,9**
Муниципальная программа «Градостроительная политика»	966	04	12	79 0 00 00000		46 922,8	12 974,9	46 922,8	12 974,9
Подпрограмма «Поддержка и стимулирование строительства на территории муниципального образования город Мурманск»	966	04	12	79 1 00 00000		42 722,8	12 974,9	42 722,8	12 974,9
Создание условий для строительства	966	04	12	79 1 01 00000		42 722,8	12 974,9	42 722,8	12 974,9
Архитектурно-планировочные работы	966	04	12	79 1 01 20460		15 143,0		12 943,0	
Закупка товаров, работ и услуг для обеспечения государственных (муниципальных) нужд	966	04	12	79 1 01 20460	200	15 043,0		12 843,0	
Социальное обеспечение и иные выплаты населению	966	04	12	79 1 01 20460	300	100,0		100,0	
Обеспечение земельных участков под строительство объектами коммунальной инфраструктуры, в том числе земельных участков, предоставляемых на безвозмездной основе многодетным семьям	966	04	12	79 1 01 20470		1 630,0		3 830,0	
Закупка товаров, работ и услуг для обеспечения государственных (муниципальных) нужд	966	04	12	79 1 01 20470	200	1 630,0		3 830,0	
Субсидии на планировку территорий, формирование (образование) земельных участков, предоставленных на безвозмездной основе многодетным семьям, и обеспечение их объектами коммунальной и дорожной инфраструктуры	966	04	12	79 1 01 70960		12 974,9	12 974,9	12 974,9	12 974,9
Закупка товаров, работ и услуг для обеспечения государственных (муниципальных) нужд	966	04	12	79 1 01 70960	200	12 974,9	12 974,9	12 974,9	12 974,9
Софинансирование за счет средств местного бюджета к субсидии из областного бюджета на планировку территорий, формирование (образование) земельных участков, предоставленных на безвозмездной основе многодетным семьям, и обеспечение их объектами коммунальной и дорожной инфраструктуры	966	04	12	79 1 01 S0960		12 974,9		12 974,9	
Закупка товаров, работ и услуг для обеспечения государственных (муниципальных) нужд	966	04	12	79 1 01 S0960	200	12 974,9		12 974,9	
Подпрограмма «Наружная реклама города Мурманска»	966	04	12	79 2 00 00000		4 200,0		4 200,0	
Осуществление деятельности в сфере наружной рекламы	966	04	12	79 2 01 00000		4 200,0		4 200,0	
Определение рыночной стоимости права заключения договоров на установку и эксплуатацию рекламных конструкций	966	04	12	79 2 01 20290		90,0		90,0	
Закупка товаров, работ и услуг для обеспечения государственных (муниципальных) нужд	966	04	12	79 2 01 20290	200	90,0		90,0	
Изготовление и размещение социальной наружной рекламы	966	04	12	79 2 01 20340		4 060,0		4 060,0	
Закупка товаров, работ и услуг для обеспечения государственных (муниципальных) нужд	966	04	12	79 2 01 20340	200	4 060,0		4 060,0	
Внесение изменений в схему размещения рекламных конструкций	966	04	12	79 2 01 20500		50,0		50,0	
Закупка товаров, работ и услуг для обеспечения государственных (муниципальных) нужд	966	04	12	79 2 01 20500	200	50,0		50,0	
Социальная политика	**966**	**10**				**1 600,0**	**800,0**	**1 600,0**	**800,0**
Социальное обеспечение населения	**966**	**10**	**03**			**1 600,0**	**800,0**	**1 600,0**	**800,0**
Муниципальная программа «Градостроительная политика»	966	10	03	79 0 00 00000		1 600,0	800,0	1 600,0	800,0
Подпрограмма «Поддержка и стимулирование строительства на территории муниципального образования город Мурманск»	966	10	03	79 1 00 00000		1 600,0	800,0	1 600,0	800,0
Создание условий для строительства	966	10	03	79 1 01 00000		1 600,0	800,0	1 600,0	800,0
Субсидии для предоставления социальных выплат многодетным семьям для строительства жилья на предоставленных на безвозмездной основе земельных участках	966	10	03	79 1 01 71000		800,0	800,0	800,0	800,0
Социальное обеспечение и иные выплаты населению	966	10	03	79 1 01 71000	300	800,0	800,0	800,0	800,0
Софинансирование за счет средств местного бюджета к субсидии из областного бюджета для предоставления социальных выплат многодетным семьям для строительства жилья на предоставленных на безвозмездной основе земельных участках	966	10	03	79 1 01 S1000		800,0		800,0	
Социальное обеспечение и иные выплаты населению	966	10	03	79 1 01 S1000	300	800,0		800,0	
Комитет по экономическому развитию администрации города Мурманска	**968**					**118 001,8**	**17 404,7**	**116 273,0**	**16 598,2**
Общегосударственные вопросы	**968**	**01**				**25 998,2**		**25 903,5**	
Функционирование Правительства Российской Федерации, высших исполнительных органов государственной власти субъектов Российской Федерации, местных администраций	**968**	**01**	**04**			**25 482,6**		**25 482,6**	
Муниципальная программа «Развитие конкурентоспособной экономики»	968	01	04	76 0 00 00000		25 482,6		25 482,6	
Аналитическая ведомственная целевая программа «Обеспечение деятельности комитета по экономическому развитию администрации города Мурманска»	968	01	04	76 3 00 00000		25 482,6		25 482,6	
Эффективное выполнение муниципальных функций в сфере создания условий для комплексного социально-экономического развития города Мурманска	968	01	04	76 3 01 00000		25 482,6		25 482,6	
Оплата труда работников органов местного самоуправления	968	01	04	76 3 01 06010		25 191,1		25 191,1	
Расходы на выплаты персоналу в целях обеспечения выполнения функций государственными (муниципальными) органами, казенными учреждениями, органами управления государственными внебюджетными фондами	968	01	04	76 3 01 06010	100	25 191,1		25 191,1	
Обеспечение функций работников органов местного самоуправления	968	01	04	76 3 01 06030		291,5		291,5	
Расходы на выплаты персоналу в целях обеспечения выполнения функций государственными (муниципальными) органами, казенными учреждениями, органами управления государственными внебюджетными фондами	968	01	04	76 3 01 06030	100	290,5		290,5	
Иные бюджетные ассигнования	968	01	04	76 3 01 06030	800	1,0		1,0	
Другие общегосударственные вопросы	**968**	**01**	**13**			**515,6**		**420,9**	
Муниципальная программа «Управление муниципальными финансами»	968	01	13	82 0 00 00000		515,6		420,9	
Подпрограмма «Совершенствование организации деятельности органов местного самоуправления»	968	01	13	82 1 00 00000		515,6		420,9	
Формирование условий для совершенствования организации деятельности органов местного самоуправления	968	01	13	82 1 01 00000		515,6		420,9	
Мероприятия по совершенствованию организации деятельности органов местного самоуправления	968	01	13	82 1 01 20320		515,6		420,9	
Закупка товаров, работ и услуг для обеспечения государственных (муниципальных) нужд	968	01	13	82 1 01 20320	200	515,6		420,9	
Национальная экономика	**968**	**04**				**8 194,9**	**715,4**	**8 216,0**	**736,5**

Другие вопросы в области национальной экономики	**968**	**04**	**12**			**8 194,9**	**715,4**	**8 216,0**	**736,5**
Муниципальная программа «Развитие конкурентоспособной экономики»	968	04	12	76 0 00 00000		8 194,9	715,4	8 216,0	736,5
Подпрограмма «Повышение инвестиционной и туристской привлекательности города Мурманска»	968	04	12	76 1 00 00000		2 479,8		2 479,8	
Развитие инвестиционной и туристической деятельности на территории города Мурманска	968	04	12	76 1 01 00000		2 479,8		2 479,8	
Мероприятия по повышению инвестиционной привлекательности и развитию туристической деятельности города Мурманска	968	04	12	76 1 01 20390		530,0		530,0	
Закупка товаров, работ и услуг для обеспечения государственных (муниципальных) нужд	968	04	12	76 1 01 20390	200	530,0		530,0	
Оплата членских взносов муниципального образования город Мурманск за участие в организациях межмуниципального сотрудничества	968	04	12	76 1 01 20400		1 099,0		1 099,0	
Иные бюджетные ассигнования	968	04	12	76 1 01 20400	800	1 099,0		1 099,0	
Проведение презентационных мероприятий в городе Мурманске, регионах Российской Федерации и за рубежом	968	04	12	76 1 01 20450		850,8		850,8	
Расходы на выплаты персоналу в целях обеспечения выполнения функций государственными (муниципальными) органами, казенными учреждениями, органами управления государственными внебюджетными фондами	968	04	12	76 1 01 20450	100	157,1		157,1	
Закупка товаров, работ и услуг для обеспечения государственных (муниципальных) нужд	968	04	12	76 1 01 20450	200	693,7		693,7	
Подпрограмма «Развитие и поддержка малого и среднего предпринимательства в городе Мурманске»	968	04	12	76 2 00 00000		4 999,7		4 999,7	
Развитие малого и среднего предпринимательства в городе Мурманске	968	04	12	76 2 01 00000		4 999,7		4 999,7	
Оказание информационно-консультационной и финансовой поддержки субъектов малого и среднего предпринимательства	968	04	12	76 2 01 20380		4 999,7		4 999,7	
Закупка товаров, работ и услуг для обеспечения государственных (муниципальных) нужд	968	04	12	76 2 01 20380	200	1 549,7		1 549,7	
Иные бюджетные ассигнования	968	04	12	76 2 01 20380	800	3 450,0		3 450,0	
Аналитическая ведомственная целевая программа «Обеспечение деятельности комитета по экономическому развитию администрации города Мурманска»	968	04	12	76 3 00 00000		715,4	715,4	736,5	736,5
Эффективное выполнение муниципальных функций в сфере создания условий для комплексного социально-экономического развития города Мурманска	968	04	12	76 3 01 00000		715,4	715,4	736,5	736,5
Субвенция на осуществление органами местного самоуправления муниципальных образований Мурманской области со статусом городского округа и муниципального района отдельных государственных полномочий по сбору сведений для формирования и ведения торгового реестра	968	04	12	76 3 01 75510		469,4	469,4	483,3	483,3
Расходы на выплаты персоналу в целях обеспечения выполнения функций государственными (муниципальными) органами, казенными учреждениями, органами управления государственными внебюджетными фондами	968	04	12	76 3 01 75510	100	263,9	263,9	263,9	263,9
Закупка товаров, работ и услуг для обеспечения государственных (муниципальных) нужд	968	04	12	76 3 01 75510	200	205,5	205,5	219,4	219,4
Субвенция на осуществление отдельных государственных полномочий по установлению регулируемых тарифов на перевозки пассажиров и багажа автомобильным транспортом и городским наземным электрическим транспортом	968	04	12	76 3 01 75610		246,0	246,0	253,2	253,2
Расходы на выплаты персоналу в целях обеспечения выполнения функций государственными (муниципальными) органами, казенными учреждениями, органами управления государственными внебюджетными фондами	968	04	12	76 3 01 75610	100	233,1	233,1	233,1	233,1
Закупка товаров, работ и услуг для обеспечения государственных (муниципальных) нужд	968	04	12	76 3 01 75610	200	12,9	12,9	20,1	20,1
Социальная политика	**968**	**10**				**83 808,7**	**16 689,3**	**82 153,5**	**15 861,7**
Социальное обеспечение населения	**968**	**10**	**03**			**83 808,7**	**16 689,3**	**82 153,5**	**15 861,7**
Муниципальная программа «Управление имуществом и жилищная политика»	968	10	03	78 0 00 00000		83 808,7	16 689,3	82 153,5	15 861,7
Подпрограмма «Обеспечение жильем молодых и многодетных семей города Мурманска»	968	10	03	78 3 00 00000		83 808,7	16 689,3	82 153,5	15 861,7
Предоставление социальной поддержки для улучшения жилищных условий молодым и многодетным семьям	968	10	03	78 3 01 00000		83 808,7	16 689,3	82 153,5	15 861,7
Предоставление молодым и многодетным семьям - участникам подпрограммы социальных выплат на приобретение (строительство) жилья, дополнительных социальных выплат в связи с рождением (усыновлением) ребенка	968	10	03	78 3 01 20050		50 355,0		50 355,0	
Социальное обеспечение и иные выплаты населению	968	10	03	78 3 01 20050	300	50 355,0		50 355,0	
Мероприятия по информационной поддержке обеспечения жильем молодых и многодетных семей, а также организация проведения мероприятий по выдаче свидетельств молодым и многодетным семьям	968	10	03	78 3 01 20060		75,0		75,0	
Закупка товаров, работ и услуг для обеспечения государственных (муниципальных) нужд	968	10	03	78 3 01 20060	200	75,0		75,0	
Реализация мероприятий по обеспечению жильем молодых семей	968	10	03	78 3 01 L4970		33 378,7	16 689,3	31 723,5	15 861,7
Социальное обеспечение и иные выплаты населению	968	10	03	78 3 01 L4970	300	33 378,7	16 689,3	31 723,5	15 861,7
Комитет по жилищной политике администрации города Мурманска	**969**					**204 534,5**	**5 570,9**	**206 426,1**	**5 572,1**
Общегосударственные вопросы	**969**	**01**				**45 640,7**		**45 679,1**	
Функционирование Правительства Российской Федерации, высших исполнительных органов государственной власти субъектов Российской Федерации, местных администраций	**969**	**01**	**04**			**43 778,8**		**43 778,8**	
Муниципальная программа «Жилищно-коммунальное хозяйство»	969	01	04	80 0 00 00000		43 778,8		43 778,8	
Аналитическая ведомственная целевая программа «Обеспечение деятельности комитета по жилищной политике администрации города Мурманска»	969	01	04	80 7 00 00000		43 778,8		43 778,8	
Эффективное выполнение муниципальных функций и переданных государственных полномочий в жилищно-коммунальной сфере	969	01	04	80 7 01 00000		43 778,8		43 778,8	
Оплата труда работников органов местного самоуправления	969	01	04	80 7 01 06010		43 256,5		43 256,5	
Расходы на выплаты персоналу в целях обеспечения выполнения функций государственными (муниципальными) органами, казенными учреждениями, органами управления государственными внебюджетными фондами	969	01	04	80 7 01 06010	100	43 256,5		43 256,5	
Обеспечение функций работников органов местного самоуправления	969	01	04	80 7 01 06030		522,3		522,3	
Расходы на выплаты персоналу в целях обеспечения выполнения функций государственными (муниципальными) органами, казенными учреждениями, органами управления государственными внебюджетными фондами	969	01	04	80 7 01 06030	100	501,8		501,8	
Социальное обеспечение и иные выплаты населению	969	01	04	80 7 01 06030	300	20,0		20,0	
Иные бюджетные ассигнования	969	01	04	80 7 01 06030	800	0,5		0,5	
Другие общегосударственные вопросы	**969**	**01**	**13**			**1 861,9**		**1 900,3**	
Муниципальная программа «Управление муниципальными финансами»	969	01	13	82 0 00 00000		1 861,9		1 900,3	
Подпрограмма «Совершенствование организации деятельности органов местного самоуправления»	969	01	13	82 1 00 00000		1 861,9		1 900,3	
Формирование условий для совершенствования организации деятельности органов местного самоуправления	969	01	13	82 1 01 00000		1 861,9		1 900,3	
Мероприятия по совершенствованию организации деятельности органов местного самоуправления	969	01	13	82 1 01 20320		1 861,9		1 900,3	
Закупка товаров, работ и услуг для обеспечения государственных (муниципальных) нужд	969	01	13	82 1 01 20320	200	1 861,9		1 900,3	
Жилищно-коммунальное хозяйство	**969**	**05**				**153 014,7**		**154 866,7**	
Жилищное хозяйство	**969**	**05**	**01**			**81 100,1**		**82 473,2**	
Муниципальная программа «Жилищно-коммунальное хозяйство»	969	05	01	80 0 00 00000		66 100,1		67 473,2	
Подпрограмма «Стимулирование и поддержка инициатив граждан по управлению многоквартирными домами на территории муниципального образования город Мурманск»	969	05	01	80 5 00 00000		240,0		240,0	
Оказание поддержки по эффективному управлению многоквартирными домами	969	05	01	80 5 01 00000		240,0		240,0	
Обеспечение проведения общегородских конкурсов в рамках реализации мероприятий проекта «Мурманск - город чистоты»	969	05	01	80 5 01 20520		190,0		190,0	
Закупка товаров, работ и услуг для обеспечения государственных (муниципальных) нужд	969	05	01	80 5 01 20520	200	190,0		190,0	
Мероприятия, связанные со стимулированием и поддержкой инициатив граждан по управлению многоквартирными домами на территории муниципального образования город Мурманск	969	05	01	80 5 01 60080		50,0		50,0	
Предоставление субсидий бюджетным, автономным учреждениям и иным некоммерческим организациям	969	05	01	80 5 01 60080	600	50,0		50,0	
Подпрограмма «Представление интересов муниципального образования город Мурманск как собственника жилых помещений»	969	05	01	80 6 00 00000		65 860,1		67 233,2	
Осуществление полномочий собственника муниципальных жилых помещений	969	05	01	80 6 01 00000		30 998,8		30 998,8	
Взносы на проведение капитального ремонта общего имущества многоквартирных домов	969	05	01	80 6 01 20950		30 998,8		30 998,8	
Закупка товаров, работ и услуг для обеспечения государственных (муниципальных) нужд	969	05	01	80 6 01 20950	200	30 998,8		30 998,8	
Предоставление субсидий юридическим лицам и индивидуальным предпринимателям на возмещение и (или) финансовое обеспечение затрат	969	05	01	80 6 02 00000		34 861,3		36 234,4	
Возмещение убытков юридическим лицам и индивидуальным предпринимателям по жилищно-коммунальному хозяйству	969	05	01	80 6 02 60060		34 861,3		36 234,4	
Иные бюджетные ассигнования	969	05	01	80 6 02 60060	800	34 861,3		36 234,4	
Непрограммные направления деятельности	969	05	01	99 0 00 00000		15 000,0		15 000,0	
Непрограммные направления деятельности структурных подразделений администрации города Мурманска	969	05	01	99 4 00 00000		15 000,0		15 000,0	
Предоставление субсидии некоммерческой организации «Фонд капитального ремонта общего имущества в многоквартирных домах в Мурманской области»	969	05	01	99 4 00 60020		15 000,0		15 000,0	
Предоставление субсидий бюджетным, автономным учреждениям и иным некоммерческим организациям	969	05	01	99 4 00 60020	600	15 000,0		15 000,0	
Коммунальное хозяйство	**969**	**05**	**02**			**6 647,0**		**5 319,7**	
Муниципальная программа «Жилищно-коммунальное хозяйство»	969	05	02	80 0 00 00000		6 647,0		5 319,7	
Подпрограмма «Энергосбережение и повышение энергетической эффективности на территории муниципального образования город Мурманск»	969	05	02	80 2 00 00000		6 647,0		5 319,7	
Мероприятия по улучшению энергетических характеристик жилищного фонда	969	05	02	80 2 02 00000		6 647,0		5 319,7	
Разработка схемы теплоснабжения города Мурманска	969	05	02	80 2 02 20620		5 741,2			
Закупка товаров, работ и услуг для обеспечения государственных (муниципальных) нужд	969	05	02	80 2 02 20620	200	5 741,2			
Актуализация схемы теплоснабжения города Мурманска	969	05	02	80 2 02 21000				4 383,3	
Закупка товаров, работ и услуг для обеспечения государственных (муниципальных) нужд	969	05	02	80 2 02 21000	200			4 383,3	
Возмещение расходов нанимателей жилых помещений муниципального жилищного фонда на приобретение и установку индивидуальных, общих (квартирных) и комнатных приборов учета электрической энергии, газа, холодной и горячей воды	969	05	02	80 2 02 21010		598,8		598,8	
Социальное обеспечение и иные выплаты населению	969	05	02	80 2 02 21010	300	598,8		598,8	
Возмещение затрат ресурсоснабжающим организациям по установке коллективных (общедомовых) приборов учета	969	05	02	80 2 02 60100		307,0		337,6	
Иные бюджетные ассигнования	969	05	02	80 2 02 60100	800	307,0		337,6	
Другие вопросы в области жилищно-коммунального хозяйства	**969**	**05**	**05**			**65 267,6**		**67 073,8**	
Муниципальная программа «Жилищно-коммунальное хозяйство»	969	05	05	80 0 00 00000		65 267,6		67 073,8	
Подпрограмма «Представление интересов муниципального образования город Мурманск как собственника жилых помещений»	969	05	05	80 6 00 00000		65 267,6		67 073,8	
Осуществление полномочий собственника муниципальных жилых помещений	969	05	05	80 6 01 00000		65 267,6		67 073,8	
Обеспечение деятельности казенных учреждений	969	05	05	80 6 01 00030		65 267,6		67 073,8	
Расходы на выплаты персоналу в целях обеспечения выполнения функций государственными (муниципальными) органами, казенными учреждениями, органами управления государственными внебюджетными фондами	969	05	05	80 6 01 00030	100	61 867,2		63 675,2	
Закупка товаров, работ и услуг для обеспечения государственных (муниципальных) нужд	969	05	05	80 6 01 00030	200	3 324,0		3 324,9	
Иные бюджетные ассигнования	969	05	05	80 6 01 00030	800	76,4		73,7	
Социальная политика	**969**	**10**				**5 879,1**	**5 570,9**	**5 880,3**	**5 572,1**
Социальное обеспечение населения	**969**	**10**	**03**			**5 879,1**	**5 570,9**	**5 880,3**	**5 572,1**
Муниципальная программа «Социальная поддержка»	969	10	03	73 0 00 00000		5 530,2	5 530,2	5 530,2	5 530,2
Подпрограмма «Социальная поддержка отдельных категорий граждан жилого района Росляково»	969	10	03	73 4 00 00000		5 530,2	5 530,2	5 530,2	5 530,2
Реализация прав на меры социальной поддержки отдельных категорий граждан в связи с упразднением поселка городского типа Росляково	969	10	03	73 4 01 00000		5 530,2	5 530,2	5 530,2	5 530,2
Субвенция бюджету муниципального образования город Мурманск на осуществление органами местного самоуправления муниципального образования город Мурманск государственных полномочий по предоставлению ежемесячной денежной выплаты на оплату жилого помещения и (или) коммунальных услуг специалистам муниципальных учреждений (организаций), указанным в пункте 1 статьи 1, и лицам, указанным в статье 2 Закона Мурманской области «О сохранении права на меры социальной поддержки отдельных категорий граждан в связи с упразднением поселка городского типа Росляково»	969	10	03	73 4 01 75120		5 530,2	5 530,2	5 530,2	5 530,2
Социальное обеспечение и иные выплаты населению	969	10	03	73 4 01 75120	300	5 530,2	5 530,2	5 530,2	5 530,2
Муниципальная программа «Жилищно-коммунальное хозяйство»	969	10	03	80 0 00 00000		348,9	40,7	350,1	41,9
Подпрограмма «Представление интересов муниципального образования город Мурманск как собственника жилых помещений»	969	10	03	80 6 00 00000		308,2		308,2	
Предоставление субсидий юридическим лицам и индивидуальным предпринимателям на возмещение и (или) финансовое обеспечение затрат	969	10	03	80 6 02 00000		308,2		308,2	
Возмещение затрат юридическим лицам и индивидуальным предпринимателям по оказанию мер социальной поддержки жителям и защитникам блокадного Ленинграда по оплате жилья и коммунальных услуг	969	10	03	80 6 02 60030		308,2		308,2	
Предоставление субсидий бюджетным, автономным учреждениям и иным некоммерческим организациям	969	10	03	80 6 02 60030	600	18,9		18,9	
Иные бюджетные ассигнования	969	10	03	80 6 02 60030	800	289,3		289,3	
Аналитическая ведомственная целевая программа «Обеспечение деятельности комитета по жилищной политике администрации города Мурманска»	969	10	03	80 7 00 00000		40,7	40,7	41,9	41,9
Эффективное выполнение муниципальных функций и переданных государственных полномочий в жилищно-коммунальной сфере	969	10	03	80 7 01 00000		40,7	40,7	41,9	41,9
Субвенция бюджету муниципального образования город Мурманск на осуществление органами местного самоуправления муниципального образования город Мурманск государственных полномочий по организации предоставления ежемесячной денежной выплаты на оплату жилого помещения и (или) коммунальных услуг специалистам муниципальных учреждений (организаций), указанным в пункте 1 статьи 1, и лицам, указанным в статье 2 Закона Мурманской области «О сохранении права на меры социальной поддержки отдельных категорий граждан в связи с упразднением поселка городского типа Росляково»	969	10	03	80 7 01 75130		40,7	40,7	41,9	41,9
Закупка товаров, работ и услуг для обеспечения государственных (муниципальных) нужд	969	10	03	80 7 01 75130	200	40,7	40,7	41,9	41,9
ВСЕГО РАСХОДОВ:						**14 674 397,1**	**5 657 888,4**	**14 582 076,6**	**5 574 677,3**

Приложение 11
к решению Совета депутатов
города Мурманска
от 13.12.2018 № 52-907

Распределение бюджетных ассигнований по целевым статьям (муниципальным программам и непрограммным направлениям деятельности), группам видов расходов, разделам, подразделам классификации расходов бюджета муниципального образования город Мурманск на 2019 год

тыс. руб.

Наименование	Целевая статья	Вид расходов	Раздел	Подраздел	Сумма	*в том числе за счет средств бюджетов других уровней*
Муниципальная программа «Развитие образования»	**71 0 00 00000**				**7 885 523,2**	**4 406 042,7**
Подпрограмма «Модернизация образования в городе Мурманске»	71 1 00 00000				355 359,0	
Развитие современной инфраструктуры системы образования	71 1 01 00000				290 629,4	
Обеспечение деятельности (оказание услуг) подведомственных учреждений, в том числе на предоставление муниципальным бюджетным и автономным учреждениям субсидий	71 1 01 00020				249 285,7	
Предоставление субсидий бюджетным, автономным учреждениям и иным некоммерческим организациям	71 1 01 00020	600			249 285,7	
Образование	71 1 01 00020	600	07		249 285,7	
Дошкольное образование	71 1 01 00020	600	07	01	116 486,1	
Общее образование	71 1 01 00020	600	07	02	119 684,6	
Дополнительное образование детей	71 1 01 00020	600	07	03	2 500,0	
Профессиональная подготовка, переподготовка и повышение квалификации	71 1 01 00020	600	07	05	2 200,0	
Другие вопросы в области образования	71 1 01 00020	600	07	09	8 415,0	
Строительство (реконструкция) объектов дошкольного образования	71 1 01 40080				15 844,3	
Капитальные вложения в объекты государственной (муниципальной) собственности	71 1 01 40080	400			15 844,3	
Образование	71 1 01 40080	400	07		15 844,3	
Дошкольное образование	71 1 01 40080	400	07	01	15 844,3	
Строительство (реконструкция) объектов дополнительного образования	71 1 01 40130				25 499,4	
Капитальные вложения в объекты государственной (муниципальной) собственности	71 1 01 40130	400			25 499,4	
Образование	71 1 01 40130	400	07		25 499,4	
Дополнительное образование детей	71 1 01 40130	400	07	03	25 499,4	
Мероприятия по улучшению технических характеристик объектов образования	71 1 02 00000				64 729,6	
Капитальный ремонт объектов дошкольного образования	71 1 02 20900				844,0	
Закупка товаров, работ и услуг для обеспечения государственных (муниципальных) нужд	71 1 02 20900	200			844,0	
Образование	71 1 02 20900	200	07		844,0	
Дошкольное образование	71 1 02 20900	200	07	01	844,0	
Капитальный ремонт объектов общего образования	71 1 02 20960				56 204,4	
Закупка товаров, работ и услуг для обеспечения государственных (муниципальных) нужд	71 1 02 20960	200			56 204,4	
Образование	71 1 02 20960	200	07		56 204,4	
Общее образование	71 1 02 20960	200	07	02	56 204,4	
Капитальный ремонт объектов дополнительного образования	71 1 02 20970				7 681,2	
Закупка товаров, работ и услуг для обеспечения государственных (муниципальных) нужд	71 1 02 20970	200			7 681,2	
Образование	71 1 02 20970	200	07		7 681,2	
Дополнительное образование детей	71 1 02 20970	200	07	03	7 681,2	
Подпрограмма «Организация отдыха, оздоровления и занятости детей и молодежи города Мурманска»	71 2 00 00000				37 746,7	6 552,0
Организация отдыха и оздоровления детей и молодежи	71 2 01 00000				37 746,7	6 552,0
Обеспечение деятельности (оказание услуг) подведомственных учреждений, в том числе на предоставление муниципальным бюджетным и автономным учреждениям субсидий	71 2 01 00020				5 896,8	
Предоставление субсидий бюджетным, автономным учреждениям и иным некоммерческим организациям	71 2 01 00020	600			5 896,8	
Образование	71 2 01 00020	600	07		5 896,8	
Молодежная политика	71 2 01 00020	600	07	07	5 896,8	
Проведение мероприятий по организации отдыха и оздоровления детей	71 2 01 20040				3 966,8	
Закупка товаров, работ и услуг для обеспечения государственных (муниципальных) нужд	71 2 01 20040	200			3 966,8	
Образование	71 2 01 20040	200	07		3 966,8	
Молодежная политика	71 2 01 20040	200	07	07	3 966,8	
Субсидия на организацию отдыха детей Мурманской области в муниципальных образовательных организациях	71 2 01 71070				6 552,0	6 552,0
Предоставление субсидий бюджетным, автономным учреждениям и иным некоммерческим организациям	71 2 01 71070	600			6 552,0	6 552,0
Образование	71 2 01 71070	600	07		6 552,0	6 552,0
Молодежная политика	71 2 01 71070	600	07	07	6 552,0	6 552,0
Софинансирование за счет средств местного бюджета к субсидии из областного бюджета на организацию отдыха детей Мурманской области в муниципальных образовательных организациях	71 2 01 S1070				21 331,1	
Предоставление субсидий бюджетным, автономным учреждениям и иным некоммерческим организациям	71 2 01 S1070	600			21 331,1	
Образование	71 2 01 S1070	600	07		21 331,1	
Молодежная политика	71 2 01 S1070	600	07	07	21 331,1	
Подпрограмма «Создание современной инфраструктуры учреждений молодежной политики города Мурманска»	71 3 00 00000				13 763,0	
Развитие материально - технической базы учреждений молодежной политики	71 3 01 00000				13 763,0	
Обеспечение деятельности (оказание услуг) подведомственных учреждений, в том числе на предоставление муниципальным бюджетным и автономным учреждениям субсидий	71 3 01 00020				2 250,0	
Предоставление субсидий бюджетным, автономным учреждениям и иным некоммерческим организациям	71 3 01 00020	600			2 250,0	
Образование	71 3 01 00020	600	07		2 250,0	
Молодежная политика	71 3 01 00020	600	07	07	2 250,0	
Капитальный ремонт структурных подразделений учреждений молодежной политики	71 3 01 20920				1 513,0	
Закупка товаров, работ и услуг для обеспечения государственных (муниципальных) нужд	71 3 01 20920	200			1 513,0	
Образование	71 3 01 20920	200	07		1 513,0	
Молодежная политика	71 3 01 20920	200	07	07	1 513,0	
Строительство (реконструкция) объектов молодежной политики	71 3 01 40100				10 000,0	
Капитальные вложения в объекты государственной (муниципальной) собственности	71 3 01 40100	400			10 000,0	
Образование	71 3 01 40100	400	07		10 000,0	
Молодежная политика	71 3 01 40100	400	07	07	10 000,0	
Подпрограмма «Доступное и качественное дошкольное образование»	71 4 00 00000				3 379 471,8	2 006 135,8
Обеспечение предоставления услуг (выполнения работ) в сфере дошкольного образования	71 4 01 00000				3 379 471,8	2 006 135,8
Обеспечение деятельности (оказание услуг) подведомственных учреждений, в том числе на предоставление муниципальным бюджетным и автономным учреждениям субсидий	71 4 01 00020				1 373 336,0	
Предоставление субсидий бюджетным, автономным учреждениям и иным некоммерческим организациям	71 4 01 00020	600			1 373 336,0	
Образование	71 4 01 00020	600	07		1 373 336,0	
Дошкольное образование	71 4 01 00020	600	07	01	1 373 336,0	
Субвенция на реализацию Закона Мурманской области «О единой субвенции местным бюджетам на финансовое обеспечение образовательной деятельности»	71 4 01 75310				1 909 676,8	1 909 676,8
Предоставление субсидий бюджетным, автономным учреждениям и иным некоммерческим организациям	71 4 01 75310	600			1 909 676,8	1 909 676,8
Образование	71 4 01 75310	600	07		1 909 676,8	1 909 676,8
Дошкольное образование	71 4 01 75310	600	07	01	1 909 676,8	1 909 676,8
Субвенция на расходы, связанные с выплатой компенсации родительской платы за присмотр и уход за детьми, посещающими образовательные организации, реализующие общеобразовательные программы дошкольного образования (банковские, почтовые услуги, расходы на компенсацию затрат деятельности органов местного самоуправления и учреждений, находящихся в их ведении)	71 4 01 75360				1 874,2	1 874,2
Закупка товаров, работ и услуг для обеспечения государственных (муниципальных) нужд	71 4 01 75360	200			468,6	468,6
Социальная политика	71 4 01 75360	200	10		468,6	468,6
Охрана семьи и детства	71 4 01 75360	200	10	04	468,6	468,6
Предоставление субсидий бюджетным, автономным учреждениям и иным некоммерческим организациям	71 4 01 75360	600			1 405,6	1 405,6
Социальная политика	71 4 01 75360	600	10		1 405,6	1 405,6
Охрана семьи и детства	71 4 01 75360	600	10	04	1 405,6	1 405,6
Субвенция на выплату компенсации родительской платы за присмотр и уход за детьми, посещающими образовательные организации, реализующие общеобразовательные программы дошкольного образования	71 4 01 75370				93 712,3	93 712,3
Социальное обеспечение и иные выплаты населению	71 4 01 75370	300			93 712,3	93 712,3
Социальная политика	71 4 01 75370	300	10		93 712,3	93 712,3
Охрана семьи и детства	71 4 01 75370	300	10	04	93 712,3	93 712,3
Иные межбюджетные трансферты бюджету муниципального образования город Мурманск на реализацию пункта 2 статьи 1 Закона Мурманской области «О сохранении права на меры социальной поддержки отдельных категорий граждан в связи с упразднением поселка городского типа Росляково»	71 4 01 77050				872,5	872,5
Предоставление субсидий бюджетным, автономным учреждениям и иным некоммерческим организациям	71 4 01 77050	600			872,5	872,5
Образование	71 4 01 77050	600	07		872,5	872,5
Дошкольное образование	71 4 01 77050	600	07	01	872,5	872,5
Подпрограмма «Обеспечение предоставления муниципальных услуг (работ) в сфере общего и дополнительного образования»	71 5 00 00000				3 749 790,5	2 181 244,7
Обеспечение предоставления услуг (выполнения работ) в сфере общего образования	71 5 01 00000				2 851 528,8	2 180 438,2
Обеспечение деятельности (оказание услуг) подведомственных учреждений, в том числе на предоставление муниципальным бюджетным и автономным учреждениям субсидий	71 5 01 00020				671 090,6	
Предоставление субсидий бюджетным, автономным учреждениям и иным некоммерческим организациям	71 5 01 00020	600			671 090,6	
Образование	71 5 01 00020	600	07		671 090,6	
Общее образование	71 5 01 00020	600	07	02	671 090,6	
Субвенция на реализацию Закона Мурманской области «О единой субвенции местным бюджетам на финансовое обеспечение образовательной деятельности»	71 5 01 75310				2 180 438,2	2 180 438,2
Предоставление субсидий бюджетным, автономным учреждениям и иным некоммерческим организациям	71 5 01 75310	600			2 180 438,2	2 180 438,2
Образование	71 5 01 75310	600	07		2 180 438,2	2 180 438,2
Общее образование	71 5 01 75310	600	07	02	2 180 438,2	2 180 438,2
Обеспечение предоставления услуг (выполнения работ) в сфере дополнительного образования	71 5 02 00000				556 432,5	806,5
Обеспечение деятельности (оказание услуг) подведомственных учреждений, в том числе на предоставление муниципальным бюджетным и автономным учреждениям субсидий	71 5 02 00020				555 626,0	
Предоставление субсидий бюджетным, автономным учреждениям и иным некоммерческим организациям	71 5 02 00020	600			555 626,0	
Образование	71 5 02 00020	600	07		555 626,0	
Дополнительное образование детей	71 5 02 00020	600	07	03	555 626,0	
Иные межбюджетные трансферты бюджету муниципального образования город Мурманск на реализацию пункта 2 статьи 1 Закона Мурманской области «О сохранении права на меры социальной поддержки отдельных категорий граждан в связи с упразднением поселка городского типа Росляково»	71 5 02 77050				806,5	806,5
Предоставление субсидий бюджетным, автономным учреждениям и иным некоммерческим организациям	71 5 02 77050	600			806,5	806,5
Образование	71 5 02 77050	600	07		806,5	806,5
Дополнительное образование детей	71 5 02 77050	600	07	03	806,5	806,5
Обеспечение предоставления услуг (выполнения работ) в сфере образования	71 5 03 00000				341 829,2	
Обеспечение деятельности (оказание услуг) подведомственных учреждений, в том числе на предоставление муниципальным бюджетным и автономным учреждениям субсидий	71 5 03 00020				341 829,2	
Предоставление субсидий бюджетным, автономным учреждениям и иным некоммерческим организациям	71 5 03 00020	600			341 829,2	
Образование	71 5 03 00020	600	07		341 829,2	
Профессиональная подготовка, переподготовка и повышение квалификации	71 5 03 00020	600	07	05	43 889,5	

Другие вопросы в области образования	71 5 03 00020	600	07	09	297 939,7	
Подпрограмма «Школьное питание»	71 6 00 00000				213 562,2	186 314,3
Создание условий для полноценного качественного питания обучающихся	71 6 01 00000				213 562,2	186 314,3
Обеспечение деятельности (оказание услуг) подведомственных учреждений, в том числе на предоставление муниципальным бюджетным и автономным учреждениям субсидий	71 6 01 00020				7 943,5	
Предоставление субсидий бюджетным, автономным учреждениям и иным некоммерческим организациям	71 6 01 00020	600			7 943,5	
Образование	71 6 01 00020	600	07		7 943,5	
Другие вопросы в области образования	71 6 01 00020	600	07	09	7 943,5	
Субсидия на обеспечение бесплатным цельным молоком либо питьевым молоком обучающихся 1-4 классов общеобразовательных учреждений, муниципальных образовательных учреждений для детей дошкольного и младшего школьного возраста	71 6 01 71040				6 044,3	6 044,3
Предоставление субсидий бюджетным, автономным учреждениям и иным некоммерческим организациям	71 6 01 71040	600			6 044,3	6 044,3
Образование	71 6 01 71040	600	07		6 044,3	6 044,3
Общее образование	71 6 01 71040	600	07	02	37,8	37,8
Другие вопросы в области образования	71 6 01 71040	600	07	09	6 006,5	6 006,5
Субвенция на обеспечение бесплатным питанием отдельных категорий обучающихся	71 6 01 75320				180 270,0	180 270,0
Предоставление субсидий бюджетным, автономным учреждениям и иным некоммерческим организациям	71 6 01 75320	600			180 270,0	180 270,0
Образование	71 6 01 75320	600	07		180 270,0	180 270,0
Общее образование	71 6 01 75320	600	07	02	240,9	240,9
Другие вопросы в области образования	71 6 01 75320	600	07	09	180 029,1	180 029,1
Софинансирование за счет средств местного бюджета к субсидии из областного бюджета на обеспечение бесплатным цельным молоком либо питьевым молоком обучающихся 1-4 классов общеобразовательных учреждений, муниципальных образовательных учреждений для детей дошкольного и младшего школьного возраста	71 6 01 S1040				19 304,4	
Предоставление субсидий бюджетным, автономным учреждениям и иным некоммерческим организациям	71 6 01 S1040	600			19 304,4	
Образование	71 6 01 S1040	600	07		19 304,4	
Общее образование	71 6 01 S1040	600	07	02	175,3	
Другие вопросы в области образования	71 6 01 S1040	600	07	09	19 129,1	
Подпрограмма «Молодежь Мурманска»	71 7 00 00000				74 750,0	
Вовлечение молодежи в социальную практику, формирование деловой, экономической и политической активности молодежи	71 7 01 00000				74 750,0	
Обеспечение деятельности (оказание услуг) подведомственных учреждений, в том числе на предоставление муниципальным бюджетным и автономным учреждениям субсидий	71 7 01 00020				71 942,7	
Предоставление субсидий бюджетным, автономным учреждениям и иным некоммерческим организациям	71 7 01 00020	600			71 942,7	
Образование	71 7 01 00020	600	07		71 942,7	
Молодежная политика	71 7 01 00020	600	07	07	71 942,7	
Стипендии Главы муниципального образования город Мурманск	71 7 01 20020				947,3	
Социальное обеспечение и иные выплаты населению	71 7 01 20020	300			947,3	
Образование	71 7 01 20020	300	07		947,3	
Молодежная политика	71 7 01 20020	300	07	07	947,3	
Мероприятия в области молодежной политики	71 7 01 20300				360,0	
Расходы на выплаты персоналу в целях обеспечения выполнения функций государственными (муниципальными) органами, казенными учреждениями, органами управления государственными внебюджетными фондами	71 7 01 20300	100			100,0	
Образование	71 7 01 20300	100	07		100,0	
Другие вопросы в области образования	71 7 01 20300	100	07	09	100,0	
Закупка товаров, работ и услуг для обеспечения государственных (муниципальных) нужд	71 7 01 20300	200			260,0	
Образование	71 7 01 20300	200	07		260,0	
Молодежная политика	71 7 01 20300	200	07	07	260,0	
Оказание муниципальной финансовой поддержки молодежным и детским общественным объединениям	71 7 01 60010				1 500,0	
Предоставление субсидий бюджетным, автономным учреждениям и иным некоммерческим организациям	71 7 01 60010	600			1 500,0	
Образование	71 7 01 60010	600	07		1 500,0	
Молодежная политика	71 7 01 60010	600	07	07	1 500,0	
Аналитическая ведомственная целевая программа «Развитие системы образования города Мурманска через эффективное выполнение муниципальных функций»	71 8 00 00000				61 080,0	25 795,9
Эффективное выполнение муниципальных функций в сфере образования	71 8 01 00000				61 080,0	25 795,9
Оплата труда работников органов местного самоуправления	71 8 01 06010				34 723,1	
Расходы на выплаты персоналу в целях обеспечения выполнения функций государственными (муниципальными) органами, казенными учреждениями, органами управления государственными внебюджетными фондами	71 8 01 06010	100			34 723,1	
Общегосударственные вопросы	71 8 01 06010	100	01		34 723,1	
Функционирование Правительства Российской Федерации, высших исполнительных органов государственной власти субъектов Российской Федерации, местных администраций	71 8 01 06010	100	01	04	34 723,1	
Обеспечение функций работников органов местного самоуправления	71 8 01 06030				561,0	
Расходы на выплаты персоналу в целях обеспечения выполнения функций государственными (муниципальными) органами, казенными учреждениями, органами управления государственными внебюджетными фондами	71 8 01 06030	100			560,0	
Общегосударственные вопросы	71 8 01 06030	100	01		560,0	
Функционирование Правительства Российской Федерации, высших исполнительных органов государственной власти субъектов Российской Федерации, местных администраций	71 8 01 06030	100	01	04	560,0	
Закупка товаров, работ и услуг для обеспечения государственных (муниципальных) нужд	71 8 01 06030	200			1,0	
Общегосударственные вопросы	71 8 01 06030	200	01		1,0	
Функционирование Правительства Российской Федерации, высших исполнительных органов государственной власти субъектов Российской Федерации, местных администраций	71 8 01 06030	200	01	04	1,0	
Субвенция на организацию предоставления мер социальной поддержки по оплате жилого помещения и коммунальных услуг детям-сиротам и детям, оставшимся без попечения родителей, лицам из числа детей-сирот и детей, оставшихся без попечения родителей	71 8 01 75210				315,9	315,9
Расходы на выплаты персоналу в целях обеспечения выполнения функций государственными (муниципальными) органами, казенными учреждениями, органами управления государственными внебюджетными фондами	71 8 01 75210	100			188,5	188,5
Социальная политика	71 8 01 75210	100	10		188,5	188,5
Охрана семьи и детства	71 8 01 75210	100	10	04	188,5	188,5
Закупка товаров, работ и услуг для обеспечения государственных (муниципальных) нужд	71 8 01 75210	200			127,4	127,4
Социальная политика	71 8 01 75210	200	10		127,4	127,4
Охрана семьи и детства	71 8 01 75210	200	10	04	127,4	127,4
Субвенция на реализацию Закона Мурманской области «О наделении органов местного самоуправления муниципальных образований со статусом городского округа и муниципального района отдельными государственными полномочиями по опеке и попечительству в отношении несовершеннолетних»	71 8 01 75520				25 480,0	25 480,0
Расходы на выплаты персоналу в целях обеспечения выполнения функций государственными (муниципальными) органами, казенными учреждениями, органами управления государственными внебюджетными фондами	71 8 01 75520	100			23 518,7	23 518,7
Социальная политика	71 8 01 75520	100	10		23 518,7	23 518,7
Охрана семьи и детства	71 8 01 75520	100	10	04	23 518,7	23 518,7
Закупка товаров, работ и услуг для обеспечения государственных (муниципальных) нужд	71 8 01 75520	200			1 961,3	1 961,3
Социальная политика	71 8 01 75520	200	10		1 961,3	1 961,3
Охрана семьи и детства	71 8 01 75520	200	10	04	1 961,3	1 961,3
Муниципальная программа «Охрана здоровья населения города Мурманска»	**72 0 00 00000**				**10 343,2**	
Подпрограмма «Формирование здорового образа жизни населения города Мурманска»	72 1 00 00000				25,0	
Обеспечение регулярного информирования населения города Мурманска, направленного на формирование здорового образа жизни у населения города Мурманска	72 1 01 00000				12,5	
Организация издания и тиражирования информационных материалов о здоровом образе жизни для населения	72 1 01 20160				12,5	
Закупка товаров, работ и услуг для обеспечения государственных (муниципальных) нужд	72 1 01 20160	200			12,5	
Общегосударственные вопросы	72 1 01 20160	200	01		12,5	
Другие общегосударственные вопросы	72 1 01 20160	200	01	13	12,5	
Обучение детского населения города Мурманска навыкам здорового образа жизни	72 1 02 00000				12,5	
Подготовка и распространение информационных материалов (буклетов, листовок, брошюр) среди обучающихся общеобразовательных учреждений	72 1 02 20170				12,5	
Закупка товаров, работ и услуг для обеспечения государственных (муниципальных) нужд	72 1 02 20170	200			12,5	
Общегосударственные вопросы	72 1 02 20170	200	01		12,5	
Другие общегосударственные вопросы	72 1 02 20170	200	01	13	12,5	
Подпрограмма «Диспансеризация муниципальных служащих города Мурманска»	72 2 00 00000				3 761,4	
Определение рисков развития заболеваний, раннее выявление имеющихся заболеваний, в том числе препятствующих прохождению муниципальной службы	72 2 01 00000				3 761,4	
Проведение диспансеризации муниципальных служащих	72 2 01 20180				3 761,4	
Закупка товаров, работ и услуг для обеспечения государственных (муниципальных) нужд	72 2 01 20180	200			3 761,4	
Общегосударственные вопросы	72 2 01 20180	200	01		3 761,4	
Другие общегосударственные вопросы	72 2 01 20180	200	01	13	3 761,4	
Аналитическая ведомственная целевая программа «Обеспечение деятельности комитета по охране здоровья администрации города Мурманска»	72 3 00 00000				5 871,4	
Эффективное выполнение муниципальных функций в сфере охраны здоровья	72 3 01 00000				5 871,4	
Оплата труда работников органов местного самоуправления	72 3 01 06010				5 870,4	
Расходы на выплаты персоналу в целях обеспечения выполнения функций государственными (муниципальными) органами, казенными учреждениями, органами управления государственными внебюджетными фондами	72 3 01 06010	100			5 870,4	
Общегосударственные вопросы	72 3 01 06010	100	01		5 870,4	
Функционирование Правительства Российской Федерации, высших исполнительных органов государственной власти субъектов Российской Федерации, местных администраций	72 3 01 06010	100	01	04	5 870,4	
Обеспечение функций работников органов местного самоуправления	72 3 01 06030				1,0	
Иные бюджетные ассигнования	72 3 01 06030	800			1,0	
Общегосударственные вопросы	72 3 01 06030	800	01		1,0	
Функционирование Правительства Российской Федерации, высших исполнительных органов государственной власти субъектов Российской Федерации, местных администраций	72 3 01 06030	800	01	04	1,0	
Подпрограмма «Комплексные меры по профилактике наркомании в городе Мурманске»	72 4 00 00000				685,4	
Организация профилактической работы по формированию здорового образа жизни и развитию антинаркотической пропаганды в городе Мурманске	72 4 01 00000				685,4	
Обеспечение деятельности (оказание услуг) подведомственных учреждений, в том числе на предоставление муниципальным бюджетным и автономным учреждениям субсидий	72 4 01 00020				546,8	
Предоставление субсидий бюджетным, автономным учреждениям и иным некоммерческим организациям	72 4 01 00020	600			546,8	
Образование	72 4 01 00020	600	07		442,1	
Молодежная политика	72 4 01 00020	600	07	07	366,1	
Другие вопросы в области образования	72 4 01 00020	600	07	09	76,0	
Культура, кинематография	72 4 01 00020	600	08		104,7	
Другие вопросы в области культуры, кинематографии	72 4 01 00020	600	08	04	104,7	
Предоставление субсидий некоммерческим организациям в сфере физической культуры и спорта	72 4 01 60120				138,6	
Предоставление субсидий бюджетным, автономным учреждениям и иным некоммерческим организациям	72 4 01 60120	600			138,6	
Физическая культура и спорт	72 4 01 60120	600	11		138,6	
Массовый спорт	72 4 01 60120	600	11	02	138,6	
Муниципальная программа «Социальная поддержка»	**73 0 00 00000**				**400 677,9**	**321 272,5**
Подпрограмма «Оказание мер социальной поддержки детям-сиротам и детям, оставшимся без попечения родителей, лицам из их числа»	73 1 00 00000				310 604,5	310 274,5
Развитие семейных форм устройства детей-сирот и детей, оставшихся без попечения родителей	73 1 01 00000				225 297,0	225 297,0
Субвенция на содержание ребенка в семье опекуна (попечителя) и приемной семье, а также вознаграждение, причитающееся приемному родителю	73 1 01 75340				225 297,0	225 297,0
Социальное обеспечение и иные выплаты населению	73 1 01 75340	300			225 297,0	225 297,0
Социальная политика	73 1 01 75340	300	10		225 297,0	225 297,0
Охрана семьи и детства	73 1 01 75340	300	10	04	225 297,0	225 297,0
Обеспечение защиты жилищных и имущественных прав детей-сирот и детей, оставшихся без попечения родителей, лиц из их числа, профилактика социального сиротства	73 1 02 00000				85 307,5	84 977,5
Организация мероприятий по ремонту квартир (жилых помещений), закрепленных за лицами из числа детей-сирот и детей, оставшихся без попечения родителей	73 1 02 20250				330,0	
Закупка товаров, работ и услуг для обеспечения государственных (муниципальных) нужд	73 1 02 20250	200			330,0	
Социальная политика	73 1 02 20250	200	10		330,0	
Охрана семьи и детства	73 1 02 20250	200	10	04	330,0	
Субвенция на предоставление мер социальной поддержки по оплате жилого помещения и коммунальных услуг детям-сиротам и детям, оставшимся без попечения родителей, лицам из числа детей-сирот и детей, оставшихся без попечения родителей	73 1 02 75200				18 415,5	18 415,5

Социальное обеспечение и иные выплаты населению	73 1 02 75200	300			18 415,5	18 415,5
Социальная политика	73 1 02 75200	300	10		18 415,5	18 415,5
Охрана семьи и детства	73 1 02 75200	300	10	04	18 415,5	18 415,5
Субвенция на осуществление ремонта жилых помещений, собственниками которых являются дети-сироты и дети, оставшиеся без попечения родителей, лица из числа детей-сирот и детей, оставшихся без попечения родителей, либо текущего ремонта жилых помещений, право пользования которыми сохранено за детьми-сиротами и детьми, оставшимися без попечения родителей, лицами из числа детей-сирот и детей, оставшихся без попечения родителей	73 1 02 75250				2 512,2	2 512,2
Закупка товаров, работ и услуг для обеспечения государственных (муниципальных) нужд	73 1 02 75250	200			2 512,2	2 512,2
Социальная политика	73 1 02 75250	200	10		2 512,2	2 512,2
Охрана семьи и детства	73 1 02 75250	200	10	04	2 512,2	2 512,2
Субвенция на реализацию Закона Мурманской области «О патронате» в части финансирования расходов по выплате денежного вознаграждения лицам, осуществляющим постинтернатный патронат в отношении несовершеннолетних и социальный патронат	73 1 02 75350				1 965,9	1 965,9
Социальное обеспечение и иные выплаты населению	73 1 02 75350	300			1 965,9	1 965,9
Социальная политика	73 1 02 75350	300	10		1 965,9	1 965,9
Охрана семьи и детства	73 1 02 75350	300	10	04	1 965,9	1 965,9
Субвенция на предоставление жилых помещений детям-сиротам и детям, оставшимся без попечения родителей, лицам из их числа по договорам найма специализированных жилых помещений	73 1 02 75570				57 702,5	57 702,5
Капитальные вложения в объекты государственной (муниципальной) собственности	73 1 02 75570	400			57 702,5	57 702,5
Социальная политика	73 1 02 75570	400	10		57 702,5	57 702,5
Охрана семьи и детства	73 1 02 75570	400	10	04	57 702,5	57 702,5
Предоставление жилых помещений детям-сиротам и детям, оставшимся без попечения родителей, лицам из их числа по договорам найма специализированных жилых помещений	73 1 02 R0820				4 381,4	4 381,4
Капитальные вложения в объекты государственной (муниципальной) собственности	73 1 02 R0820	400			4 381,4	4 381,4
Социальная политика	73 1 02 R0820	400	10		4 381,4	4 381,4
Охрана семьи и детства	73 1 02 R0820	400	10	04	4 381,4	4 381,4
Подпрограмма «Дополнительные меры социальной поддержки отдельных категорий граждан»	73 2 00 00000				48 137,5	980,8
Обеспечение дополнительных мер социальной поддержки отдельных категорий граждан	73 2 01 00000				36 007,9	980,8
Обеспечение деятельности (оказание услуг) подведомственных учреждений, в том числе на предоставление муниципальным бюджетным и автономным учреждениям субсидий	73 2 01 00020				3 800,0	
Предоставление субсидий бюджетным, автономным учреждениям и иным некоммерческим организациям	73 2 01 00020	600			3 800,0	
Социальная политика	73 2 01 00020	600	10		3 800,0	
Социальное обеспечение населения	73 2 01 00020	600	10	03	3 800,0	
Организация мероприятий по ремонту квартир ветеранов Великой Отечественной войны, в том числе экспертиза	73 2 01 20070				390,0	
Закупка товаров, работ и услуг для обеспечения государственных (муниципальных) нужд	73 2 01 20070	200			390,0	
Социальная политика	73 2 01 20070	200	10		390,0	
Социальное обеспечение населения	73 2 01 20070	200	10	03	390,0	
Обеспечение социальных гарантий и усиление адресной направленности дополнительных мер социальной поддержки отдельных категорий граждан	73 2 01 20260				477,1	
Закупка товаров, работ и услуг для обеспечения государственных (муниципальных) нужд	73 2 01 20260	200			330,3	
Социальная политика	73 2 01 20260	200	10		330,3	
Социальное обеспечение населения	73 2 01 20260	200	10	03	330,3	
Социальное обеспечение и иные выплаты населению	73 2 01 20260	300			146,8	
Социальная политика	73 2 01 20260	300	10		146,8	
Социальное обеспечение населения	73 2 01 20260	300	10	03	146,8	
Субвенция на возмещение расходов по гарантированному перечню услуг по погребению	73 2 01 75230				980,8	980,8
Иные бюджетные ассигнования	73 2 01 75230	800			980,8	980,8
Социальная политика	73 2 01 75230	800	10		980,8	980,8
Социальное обеспечение населения	73 2 01 75230	800	10	03	980,8	980,8
Предоставление дополнительного пенсионного обеспечения муниципальным служащим в органах местного самоуправления муниципального образования город Мурманск и лицам, замещавшим муниципальные должности в муниципальном образовании город Мурманск	73 2 01 80060				30 360,0	
Социальное обеспечение и иные выплаты населению	73 2 01 80060	300			30 360,0	
Социальная политика	73 2 01 80060	300	10		30 360,0	
Пенсионное обеспечение	73 2 01 80060	300	10	01	30 360,0	
Оказание материальной поддержки отдельным категориям граждан	73 2 02 00000				8 913,3	
Единовременная материальная помощь участникам и инвалидам Великой Отечественной войны в связи с празднованием Дня Победы	73 2 02 80030				276,0	
Социальное обеспечение и иные выплаты населению	73 2 02 80030	300			276,0	
Социальная политика	73 2 02 80030	300	10		276,0	
Социальное обеспечение населения	73 2 02 80030	300	10	03	276,0	
Оказание материальной помощи инвалидам	73 2 02 80040				490,0	
Социальное обеспечение и иные выплаты населению	73 2 02 80040	300			490,0	
Социальная политика	73 2 02 80040	300	10		490,0	
Социальное обеспечение населения	73 2 02 80040	300	10	03	490,0	
Оказание материальной помощи лицам, оказавшимся в трудной жизненной ситуации	73 2 02 80050				8 147,3	
Социальное обеспечение и иные выплаты населению	73 2 02 80050	300			8 147,3	
Социальная политика	73 2 02 80050	300	10		8 147,3	
Социальное обеспечение населения	73 2 02 80050	300	10	03	8 147,3	
Обеспечение реализации льгот лицам, удостоенным звания «Почетный гражданин города-героя Мурманска»	73 2 03 00000				3 216,3	
Реализация Положения о звании «Почетный гражданин города-героя Мурманска» в части обеспечения единым социальным проездным билетом	73 2 03 80070				347,8	
Социальное обеспечение и иные выплаты населению	73 2 03 80070	300			347,8	
Социальная политика	73 2 03 80070	300	10		347,8	
Социальное обеспечение населения	73 2 03 80070	300	10	03	347,8	
Реализация Положения о звании «Почетный гражданин города-героя Мурманска» в части предоставления ежемесячной доплаты к государственной трудовой пенсии	73 2 03 81010				2 241,3	
Социальное обеспечение и иные выплаты населению	73 2 03 81010	300			2 241,3	
Социальная политика	73 2 03 81010	300	10		2 241,3	
Социальное обеспечение населения	73 2 03 81010	300	10	03	2 241,3	
Реализация Положения о звании «Почетный гражданин города-героя Мурманска» в части предоставления ежегодной единовременной материальной помощи на санаторное лечение и оздоровительные мероприятия	73 2 03 81020				517,2	
Социальное обеспечение и иные выплаты населению	73 2 03 81020	300			517,2	
Социальная политика	73 2 03 81020	300	10		517,2	
Социальное обеспечение населения	73 2 03 81020	300	10	03	517,2	
Реализация Положения о звании «Почетный гражданин города-героя Мурманска» в части возмещения расходов за ритуальные услуги, оказываемые специализированными организациями	73 2 03 81030				110,0	
Социальное обеспечение и иные выплаты населению	73 2 03 81030	300			110,0	
Социальная политика	73 2 03 81030	300	10		110,0	
Социальное обеспечение населения	73 2 03 81030	300	10	03	110,0	
Подпрограмма «Создание доступной среды для инвалидов и других маломобильных групп населения на территории города Мурманска»	73 3 00 00000				9 327,9	727,9
Проведение мероприятий по созданию безбарьерной среды	73 3 01 00000				9 327,9	727,9
Обеспечение деятельности (оказание услуг) подведомственных учреждений, в том числе на предоставление муниципальным бюджетным и автономным учреждениям субсидий	73 3 01 00020				2 872,1	
Предоставление субсидий бюджетным, автономным учреждениям и иным некоммерческим организациям	73 3 01 00020	600			2 872,1	
Образование	73 3 01 00020	600	07		2 850,7	
Дошкольное образование	73 3 01 00020	600	07	01	122,1	
Дополнительное образование детей	73 3 01 00020	600	07	03	2 428,6	
Молодежная политика	73 3 01 00020	600	07	07	300,0	
Культура, кинематография	73 3 01 00020	600	08		21,4	
Культура	73 3 01 00020	600	08	01	21,4	
Приспособление жилых помещений и общего домового имущества в многоквартирных домах с учетом потребностей инвалидов, в том числе проведение обследований, разработка проектной документации, выполнение инженерных изысканий, проверка достоверности определения сметной стоимости, восстановительные работы	73 3 01 20090				5 000,0	
Закупка товаров, работ и услуг для обеспечения государственных (муниципальных) нужд	73 3 01 20090	200			5 000,0	
Социальная политика	73 3 01 20090	200	10		5 000,0	
Социальное обеспечение населения	73 3 01 20090	200	10	03	5 000,0	
Реализация мероприятий государственной программы Российской Федерации «Доступная среда» на 2011 - 2020 годы	73 3 01 L0270				1 455,8	727,9
Предоставление субсидий бюджетным, автономным учреждениям и иным некоммерческим организациям	73 3 01 L0270	600			1 455,8	727,9
Образование	73 3 01 L0270	600	07		1 455,8	727,9
Дополнительное образование детей	73 3 01 L0270	600	07	03	1 455,8	727,9
Подпрограмма «Социальная поддержка отдельных категорий граждан жилого района Росляково»	73 4 00 00000				5 530,2	5 530,2
Реализация прав на меры социальной поддержки отдельных категорий граждан в связи с упразднением поселка городского типа Росляково	73 4 01 00000				5 530,2	5 530,2
Субвенция бюджету муниципального образования город Мурманск на осуществление органами местного самоуправления муниципального образования город Мурманск государственных полномочий по предоставлению ежемесячной денежной выплаты на оплату жилого помещения и (или) коммунальных услуг специалистам муниципальных учреждений (организаций), указанным в пункте 1 статьи 1, и лицам, указанным в статье 2 Закона Мурманской области «О сохранении права на меры социальной поддержки отдельных категорий граждан в связи с упразднением поселка городского типа Росляково»	73 4 01 75120				5 530,2	5 530,2
Социальное обеспечение и иные выплаты населению	73 4 01 75120	300			5 530,2	5 530,2
Социальная политика	73 4 01 75120	300	10		5 530,2	5 530,2
Социальное обеспечение населения	73 4 01 75120	300	10	03	5 530,2	5 530,2
Аналитическая ведомственная целевая программа «Обеспечение деятельности комитета по социальной поддержке, взаимодействию с общественными организациями и делам молодежи администрации города Мурманска»	73 5 00 00000				27 077,8	3 759,1
Эффективное управление в сфере предоставления населению города дополнительных мер социальной поддержки и оказания социальной помощи, в области взаимодействия с социально ориентированными некоммерческими организациями и общественными объединениями, в области муниципальной молодежной политики	73 5 01 00000				27 077,8	3 759,1
Оплата труда работников органов местного самоуправления	73 5 01 06010				22 946,8	
Расходы на выплаты персоналу в целях обеспечения выполнения функций государственными (муниципальными) органами, казенными учреждениями, органами управления государственными внебюджетными фондами	73 5 01 06010	100			22 946,8	
Общегосударственные вопросы	73 5 01 06010	100	01		22 946,8	
Функционирование Правительства Российской Федерации, высших исполнительных органов государственной власти субъектов Российской Федерации, местных администраций	73 5 01 06010	100	01	04	22 946,8	
Обеспечение функций работников органов местного самоуправления	73 5 01 06030				371,9	
Расходы на выплаты персоналу в целях обеспечения выполнения функций государственными (муниципальными) органами, казенными учреждениями, органами управления государственными внебюджетными фондами	73 5 01 06030	100			370,9	
Общегосударственные вопросы	73 5 01 06030	100	01		370,9	
Функционирование Правительства Российской Федерации, высших исполнительных органов государственной власти субъектов Российской Федерации, местных администраций	73 5 01 06030	100	01	04	370,9	
Иные бюджетные ассигнования	73 5 01 06030	800			1,0	
Общегосударственные вопросы	73 5 01 06030	800	01		1,0	
Функционирование Правительства Российской Федерации, высших исполнительных органов государственной власти субъектов Российской Федерации, местных администраций	73 5 01 06030	800	01	04	1,0	
Субвенция на реализацию Закона Мурманской области «О наделении органов местного самоуправления муниципальных образований со статусом городского округа и муниципального района отдельными государственными полномочиями по опеке и попечительству в отношении совершеннолетних граждан»	73 5 01 75530				3 759,1	3 759,1
Расходы на выплаты персоналу в целях обеспечения выполнения функций государственными (муниципальными) органами, казенными учреждениями, органами управления государственными внебюджетными фондами	73 5 01 75530	100			3 419,0	3 419,0
Социальная политика	73 5 01 75530	100	10		3 419,0	3 419,0
Охрана семьи и детства	73 5 01 75530	100	10	04	3 419,0	3 419,0
Закупка товаров, работ и услуг для обеспечения государственных (муниципальных) нужд	73 5 01 75530	200			340,1	340,1
Социальная политика	73 5 01 75530	200	10		340,1	340,1
Охрана семьи и детства	73 5 01 75530	200	10	04	340,1	340,1
Муниципальная программа «Развитие культуры»	**74 0 00 00000**				**853 764,3**	**2 046,5**

Подпрограмма «Развитие и модернизация муниципальных учреждений в сфере культуры и искусства»	74 1 00 00000				22 700,2	147,3
Создание благоприятных условий для развития учреждений сферы культуры и искусства	74 1 01 00000				22 405,6	
Обеспечение деятельности (оказание услуг) подведомственных учреждений, в том числе на предоставление муниципальным бюджетным и автономным учреждениям субсидий	74 1 01 00020				12 382,0	
Предоставление субсидий бюджетным, автономным учреждениям и иным некоммерческим организациям	74 1 01 00020	600			12 382,0	
Образование	74 1 01 00020	600	07		4 085,8	
Дополнительное образование детей	74 1 01 00020	600	07	03	4 085,8	
Культура, кинематография	74 1 01 00020	600	08		8 296,2	
Культура	74 1 01 00020	600	08	01	8 296,2	
Капитальный ремонт объектов культуры	74 1 01 20930				20 023,6	
Закупка товаров, работ и услуг для обеспечения государственных (муниципальных) нужд	74 1 01 20930	200			20 023,6	
Образование	74 1 01 20930	200	07		10 023,6	
Дополнительное образование детей	74 1 01 20930	200	07	03	10 023,6	
Федеральный проект «Культурная среда»	74 1 A1 00000				294,6	147,3
Поддержка отрасли культуры	74 1 A1 55190				294,6	147,3
Предоставление субсидий бюджетным, автономным учреждениям и иным некоммерческим организациям	74 1 A1 55190	600			294,6	147,3
Образование	74 1 A1 55190	600	07		294,6	147,3
Дополнительное образование детей	74 1 A1 55190	600	07	03	294,6	147,3
Подпрограмма «Строительство, благоустройство, ремонт и содержание общественных территорий города Мурманска»	74 2 00 00000				147 685,4	
Создание благоприятных условий для массового отдыха жителей города	74 2 01 00000				147 685,4	
Обеспечение деятельности (оказание услуг) подведомственных учреждений, в том числе на предоставление муниципальным бюджетным и автономным учреждениям субсидий	74 2 01 00020				147 685,4	
Предоставление субсидий бюджетным, автономным учреждениям и иным некоммерческим организациям	74 2 01 00020	600			147 685,4	
Культура, кинематография	74 2 01 00020	600	08		147 685,4	
Культура	74 2 01 00020	600	08	01	147 685,4	
Подпрограмма «Поддержка традиций и народного творчества, развитие творческого потенциала жителей города»	74 3 00 00000				58 412,4	
Сохранение и развитие культурных традиций, народного творчества и развитие творческого потенциала населения	74 3 01 00000				58 412,4	
Обеспечение деятельности (оказание услуг) подведомственных учреждений, в том числе на предоставление муниципальным бюджетным и автономным учреждениям субсидий	74 3 01 00020				24 222,0	
Предоставление субсидий бюджетным, автономным учреждениям и иным некоммерческим организациям	74 3 01 00020	600			24 222,0	
Культура, кинематография	74 3 01 00020	600	08		24 222,0	
Культура	74 3 01 00020	600	08	01	24 222,0	
Премии Главы муниципального образования город Мурманск	74 3 01 20010				287,4	
Социальное обеспечение и иные выплаты населению	74 3 01 20010	300			287,4	
Культура, кинематография	74 3 01 20010	300	08		287,4	
Культура	74 3 01 20010	300	08	01	287,4	
Обеспечение доступности информации о событиях культурной, общественно-политической жизни города	74 3 01 20990				13 503,0	
Закупка товаров, работ и услуг для обеспечения государственных (муниципальных) нужд	74 3 01 20990	200			13 503,0	
Культура, кинематография	74 3 01 20990	200	08		13 503,0	
Культура	74 3 01 20990	200	08	01	13 503,0	
Субсидия некоммерческим организациям на организацию и проведение мероприятий в сфере культуры	74 3 01 60090				20 400,0	
Предоставление субсидий бюджетным, автономным учреждениям и иным некоммерческим организациям	74 3 01 60090	600			20 400,0	
Культура, кинематография	74 3 01 60090	600	08		20 400,0	
Культура	74 3 01 60090	600	08	01	20 400,0	
Подпрограмма «Эффективное оказание муниципальных услуг и выполнение работ в сфере культуры и искусства»	74 4 00 00000				616 667,4	1 899,2
Обеспечение предоставления муниципальных услуг (выполнения работ) в сфере культуры и искусства	74 4 01 00000				616 667,4	1 899,2
Обеспечение деятельности (оказание услуг) подведомственных учреждений, в том числе на предоставление муниципальным бюджетным и автономным учреждениям субсидий	74 4 01 00020				614 645,4	
Предоставление субсидий бюджетным, автономным учреждениям и иным некоммерческим организациям	74 4 01 00020	600			614 645,4	
Образование	74 4 01 00020	600	07		319 241,4	
Дополнительное образование детей	74 4 01 00020	600	07	03	319 241,4	
Культура, кинематография	74 4 01 00020	600	08		295 404,0	
Культура	74 4 01 00020	600	08	01	276 906,1	
Другие вопросы в области культуры, кинематографии	74 4 01 00020	600	08	04	18 497,9	
Иные межбюджетные трансферты бюджету муниципального образования город Мурманск на реализацию пункта 2 статьи 1 Закона Мурманской области «О сохранении права на меры социальной поддержки отдельных категорий граждан в связи с упразднением поселка городского типа Росляково»	74 4 01 77050				1 776,4	1 776,4
Предоставление субсидий бюджетным, автономным учреждениям и иным некоммерческим организациям	74 4 01 77050	600			1 776,4	1 776,4
Образование	74 4 01 77050	600	07		929,3	929,3
Дополнительное образование детей	74 4 01 77050	600	07	03	929,3	929,3
Культура, кинематография	74 4 01 77050	600	08		847,1	847,1
Культура	74 4 01 77050	600	08	01	847,1	847,1
Поддержка отрасли культуры	74 4 01 L5190				245,6	122,8
Предоставление субсидий бюджетным, автономным учреждениям и иным некоммерческим организациям	74 4 01 L5190	600			245,6	122,8
Культура, кинематография	74 4 01 L5190	600	08		245,6	122,8
Культура	74 4 01 L5190	600	08	01	245,6	122,8
Аналитическая ведомственная целевая программа «Обеспечение деятельности комитета по культуре администрации города Мурманска»	74 5 00 00000				8 298,9	
Эффективное выполнение муниципальных функций в сфере развития культуры и искусства	74 5 01 00000				8 298,9	
Оплата труда работников органов местного самоуправления	74 5 01 06010				8 226,8	
Расходы на выплаты персоналу в целях обеспечения выполнения функций государственными (муниципальными) органами, казенными учреждениями, органами управления государственными внебюджетными фондами	74 5 01 06010	100			8 226,8	
Общегосударственные вопросы	74 5 01 06010	100	01		8 226,8	
Функционирование Правительства Российской Федерации, высших исполнительных органов государственной власти субъектов Российской Федерации, местных администраций	74 5 01 06010	100	01	04	8 226,8	
Обеспечение функций работников органов местного самоуправления	74 5 01 06030				72,1	
Расходы на выплаты персоналу в целях обеспечения выполнения функций государственными (муниципальными) органами, казенными учреждениями, органами управления государственными внебюджетными фондами	74 5 01 06030	100			72,0	
Общегосударственные вопросы	74 5 01 06030	100	01		72,0	
Функционирование Правительства Российской Федерации, высших исполнительных органов государственной власти субъектов Российской Федерации, местных администраций	74 5 01 06030	100	01	04	72,0	
Иные бюджетные ассигнования	74 5 01 06030	800			0,1	
Общегосударственные вопросы	74 5 01 06030	800	01		0,1	
Функционирование Правительства Российской Федерации, высших исполнительных органов государственной власти субъектов Российской Федерации, местных администраций	74 5 01 06030	800	01	04	0,1	
Муниципальная программа «Развитие физической культуры и спорта»	**75 0 00 00000**				**557 526,4**	**117 154,7**
Подпрограмма «Развитие материально-технической базы спорта города Мурманска»	75 1 00 00000				252 636,2	117 154,7
Развитие инфраструктуры в сфере физической культуры и спорта	75 1 01 00000				86 000,0	
Строительство (реконструкция) спортивных объектов	75 1 01 40090				86 000,0	
Капитальные вложения в объекты государственной (муниципальной) собственности	75 1 01 40090	400			86 000,0	
Физическая культура и спорт	75 1 01 40090	400	11		86 000,0	
Физическая культура	75 1 01 40090	400	11	01	86 000,0	
Федеральный проект «Спорт-норма жизни»	75 1 P5 00000				166 636,2	117 154,7
Реализация мероприятий по развитию физической культуры и спорта в Российской Федерации	75 1 P5 54950				166 636,2	117 154,7
Капитальные вложения в объекты государственной (муниципальной) собственности	75 1 P5 54950	400			166 636,2	117 154,7
Физическая культура и спорт	75 1 P5 54950	400	11		166 636,2	117 154,7
Физическая культура	75 1 P5 54950	400	11	01	166 636,2	117 154,7
Подпрограмма «Развитие физической культуры и спорта в городе Мурманске»	75 2 00 00000				294 041,8	
Обеспечение предоставления услуг, выполнения работ физкультурно-спортивными организациями города Мурманска	75 2 01 00000				260 132,4	
Обеспечение деятельности (оказание услуг) подведомственных учреждений, в том числе на предоставление муниципальным бюджетным и автономным учреждениям субсидий	75 2 01 00020				260 132,4	
Предоставление субсидий бюджетным, автономным учреждениям и иным некоммерческим организациям	75 2 01 00020	600			260 132,4	
Физическая культура и спорт	75 2 01 00020	600	11		260 132,4	
Физическая культура	75 2 01 00020	600	11	01	260 132,4	
Развитие системы массового спорта в городе Мурманске	75 2 02 00000				33 909,4	
Обеспечение деятельности (оказание услуг) подведомственных учреждений, в том числе на предоставление муниципальным бюджетным и автономным учреждениям субсидий	75 2 02 00020				19 901,5	
Предоставление субсидий бюджетным, автономным учреждениям и иным некоммерческим организациям	75 2 02 00020	600			19 901,5	
Физическая культура и спорт	75 2 02 00020	600	11		19 901,5	
Массовый спорт	75 2 02 00020	600	11	02	19 901,5	
Премии Главы муниципального образования город Мурманск	75 2 02 20010				115,0	
Социальное обеспечение и иные выплаты населению	75 2 02 20010	300			115,0	
Физическая культура и спорт	75 2 02 20010	300	11		115,0	
Массовый спорт	75 2 02 20010	300	11	02	115,0	
Мероприятия в сфере физической культуры и спорта	75 2 02 20310				9 545,9	
Закупка товаров, работ и услуг для обеспечения государственных (муниципальных) нужд	75 2 02 20310	200			9 035,5	
Физическая культура и спорт	75 2 02 20310	200	11		9 035,5	
Массовый спорт	75 2 02 20310	200	11	02	9 035,5	
Социальное обеспечение и иные выплаты населению	75 2 02 20310	300			510,4	
Физическая культура и спорт	75 2 02 20310	300	11		510,4	
Массовый спорт	75 2 02 20310	300	11	02	510,4	
Предоставление субсидий некоммерческим организациям в сфере физической культуры и спорта	75 2 02 60120				4 347,0	
Предоставление субсидий бюджетным, автономным учреждениям и иным некоммерческим организациям	75 2 02 60120	600			4 347,0	
Физическая культура и спорт	75 2 02 60120	600	11		4 347,0	
Массовый спорт	75 2 02 60120	600	11	02	4 347,0	
Аналитическая ведомственная целевая программа «Обеспечение деятельности комитета по физической культуре и спорту администрации города Мурманска»	75 3 00 00000				10 848,4	
Эффективное выполнение муниципальных функций в сфере развития физической культуры и спорта	75 3 01 00000				10 848,4	
Оплата труда работников органов местного самоуправления	75 3 01 06010				10 577,4	
Расходы на выплаты персоналу в целях обеспечения выполнения функций государственными (муниципальными) органами, казенными учреждениями, органами управления государственными внебюджетными фондами	75 3 01 06010	100			10 577,4	
Общегосударственные вопросы	75 3 01 06010	100	01		10 577,4	
Функционирование Правительства Российской Федерации, высших исполнительных органов государственной власти субъектов Российской Федерации, местных администраций	75 3 01 06010	100	01	04	10 577,4	
Обеспечение функций работников органов местного самоуправления	75 3 01 06030				271,0	
Расходы на выплаты персоналу в целях обеспечения выполнения функций государственными (муниципальными) органами, казенными учреждениями, органами управления государственными внебюджетными фондами	75 3 01 06030	100			270,0	
Общегосударственные вопросы	75 3 01 06030	100	01		270,0	
Функционирование Правительства Российской Федерации, высших исполнительных органов государственной власти субъектов Российской Федерации, местных администраций	75 3 01 06030	100	01	04	270,0	
Иные бюджетные ассигнования	75 3 01 06030	800			1,0	
Общегосударственные вопросы	75 3 01 06030	800	01		1,0	
Функционирование Правительства Российской Федерации, высших исполнительных органов государственной власти субъектов Российской Федерации, местных администраций	75 3 01 06030	800	01	04	1,0	
Муниципальная программа «Развитие конкурентоспособной экономики»	**76 0 00 00000**				**33 625,9**	**693,9**
Подпрограмма «Повышение инвестиционной и туристской привлекательности города Мурманска»	76 1 00 00000				2 569,8	
Развитие инвестиционной и туристической деятельности на территории города Мурманска	76 1 01 00000				2 569,8	
Мероприятия по повышению инвестиционной привлекательности и развитию туристической деятельности города Мурманска	76 1 01 20390				620,0	
Закупка товаров, работ и услуг для обеспечения государственных (муниципальных) нужд	76 1 01 20390	200			620,0	
Национальная экономика	76 1 01 20390	200	04		620,0	

Другие вопросы в области национальной экономики	76 1 01 20390	200	04	12	620,0	
Оплата членских взносов муниципального образования город Мурманск за участие в организациях межмуниципального сотрудничества	76 1 01 20400				1 099,0	
Иные бюджетные ассигнования	76 1 01 20400	800			1 099,0	
Национальная экономика	76 1 01 20400	800	04		1 099,0	
Другие вопросы в области национальной экономики	76 1 01 20400	800	04	12	1 099,0	
Проведение презентационных мероприятий в городе Мурманске, регионах Российской Федерации и за рубежом	76 1 01 20450				850,8	
Расходы на выплаты персоналу в целях обеспечения выполнения функций государственными (муниципальными) органами, казенными учреждениями, органами управления государственными внебюджетными фондами	76 1 01 20450	100			157,1	
Национальная экономика	76 1 01 20450	100	04		157,1	
Другие вопросы в области национальной экономики	76 1 01 20450	100	04	12	157,1	
Закупка товаров, работ и услуг для обеспечения государственных (муниципальных) нужд	76 1 01 20450	200			693,7	
Национальная экономика	76 1 01 20450	200	04		693,7	
Другие вопросы в области национальной экономики	76 1 01 20450	200	04	12	693,7	
Подпрограмма «Развитие и поддержка малого и среднего предпринимательства в городе Мурманске»	76 2 00 00000				5 419,1	
Развитие малого и среднего предпринимательства в городе Мурманске	76 2 01 00000				5 419,1	
Оказание информационно-консультационной и финансовой поддержки субъектов малого и среднего предпринимательства	76 2 01 20380				5 419,1	
Закупка товаров, работ и услуг для обеспечения государственных (муниципальных) нужд	76 2 01 20380	200			1 969,1	
Национальная экономика	76 2 01 20380	200	04		1 969,1	
Другие вопросы в области национальной экономики	76 2 01 20380	200	04	12	1 969,1	
Иные бюджетные ассигнования	76 2 01 20380	800			3 450,0	
Национальная экономика	76 2 01 20380	800	04		3 450,0	
Другие вопросы в области национальной экономики	76 2 01 20380	800	04	12	3 450,0	
Аналитическая ведомственная целевая программа «Обеспечение деятельности комитета по экономическому развитию администрации города Мурманска»	76 3 00 00000				25 637,0	693,9
Эффективное выполнение муниципальных функций в сфере создания условий для комплексного социально-экономического развития города Мурманска	76 3 01 00000				25 637,0	693,9
Оплата труда работников органов местного самоуправления	76 3 01 06010				24 222,1	
Расходы на выплаты персоналу в целях обеспечения выполнения функций государственными (муниципальными) органами, казенными учреждениями, органами управления государственными внебюджетными фондами	76 3 01 06010	100			24 222,1	
Общегосударственные вопросы	76 3 01 06010	100	01		24 222,1	
Функционирование Правительства Российской Федерации, высших исполнительных органов государственной власти субъектов Российской Федерации, местных администраций	76 3 01 06010	100	01	04	24 222,1	
Обеспечение функций работников органов местного самоуправления	76 3 01 06030				721,0	
Расходы на выплаты персоналу в целях обеспечения выполнения функций государственными (муниципальными) органами, казенными учреждениями, органами управления государственными внебюджетными фондами	76 3 01 06030	100			720,0	
Общегосударственные вопросы	76 3 01 06030	100	01		720,0	
Функционирование Правительства Российской Федерации, высших исполнительных органов государственной власти субъектов Российской Федерации, местных администраций	76 3 01 06030	100	01	04	720,0	
Иные бюджетные ассигнования	76 3 01 06030	800			1,0	
Общегосударственные вопросы	76 3 01 06030	800	01		1,0	
Функционирование Правительства Российской Федерации, высших исполнительных органов государственной власти субъектов Российской Федерации, местных администраций	76 3 01 06030	800	01	04	1,0	
Субвенция на осуществление органами местного самоуправления муниципальных образований Мурманской области со статусом городского округа и муниципального района отдельных государственных полномочий по сбору сведений для формирования и ведения торгового реестра	76 3 01 75510				457,3	457,3
Расходы на выплаты персоналу в целях обеспечения выполнения функций государственными (муниципальными) органами, казенными учреждениями, органами управления государственными внебюджетными фондами	76 3 01 75510	100			254,6	254,6
Национальная экономика	76 3 01 75510	100	04		254,6	254,6
Другие вопросы в области национальной экономики	76 3 01 75510	100	04	12	254,6	254,6
Закупка товаров, работ и услуг для обеспечения государственных (муниципальных) нужд	76 3 01 75510	200			202,7	202,7
Национальная экономика	76 3 01 75510	200	04		202,7	202,7
Другие вопросы в области национальной экономики	76 3 01 75510	200	04	12	202,7	202,7
Субвенция на осуществление отдельных государственных полномочий по установлению регулируемых тарифов на перевозки пассажиров и багажа автомобильным транспортом и городским наземным электрическим транспортом	76 3 01 75610				236,6	236,6
Расходы на выплаты персоналу в целях обеспечения выполнения функций государственными (муниципальными) органами, казенными учреждениями, органами управления государственными внебюджетными фондами	76 3 01 75610	100			224,1	224,1
Национальная экономика	76 3 01 75610	100	04		224,1	224,1
Другие вопросы в области национальной экономики	76 3 01 75610	100	04	12	224,1	224,1
Закупка товаров, работ и услуг для обеспечения государственных (муниципальных) нужд	76 3 01 75610	200			12,5	12,5
Национальная экономика	76 3 01 75610	200	04		12,5	12,5
Другие вопросы в области национальной экономики	76 3 01 75610	200	04	12	12,5	12,5
Муниципальная программа «Развитие транспортной системы»	**77 0 00 00000**				**1 755 264,3**	**375 157,1**
Подпрограмма «Развитие транспортной инфраструктуры»	77 1 00 00000				369 775,2	147 287,6
Развитие инфраструктуры в сфере дорожного хозяйства	77 1 01 00000				8 200,0	
Разработка комплексной схемы организации дорожного движения муниципального образования город Мурманск	77 1 01 20120				200,0	
Закупка товаров, работ и услуг для обеспечения государственных (муниципальных) нужд	77 1 01 20120	200			200,0	
Национальная экономика	77 1 01 20120	200	04		200,0	
Дорожное хозяйство (дорожные фонды)	77 1 01 20120	200	04	09	200,0	
Реконструкция элементов обустройства автомобильных дорог	77 1 01 40170				8 000,0	
Капитальные вложения в объекты государственной (муниципальной) собственности	77 1 01 40170	400			8 000,0	
Национальная экономика	77 1 01 40170	400	04		8 000,0	
Дорожное хозяйство (дорожные фонды)	77 1 01 40170	400	04	09	8 000,0	
Капитальный ремонт автомобильных дорог общего пользования местного значения	77 1 02 00000				211 005,2	105 502,6
Субсидия бюджету муниципального образования город Мурманск на осуществление городом Мурманском функций административного центра области	77 1 02 70580				105 502,6	105 502,6
Предоставление субсидий бюджетным, автономным учреждениям и иным некоммерческим организациям	77 1 02 70580	600			105 502,6	105 502,6
Национальная экономика	77 1 02 70580	600	04		105 502,6	105 502,6
Дорожное хозяйство (дорожные фонды)	77 1 02 70580	600	04	09	105 502,6	105 502,6
Софинансирование за счет средств местного бюджета к субсидии из областного бюджета бюджету муниципального образования город Мурманск на осуществление городом Мурманском функций административного центра области	77 1 02 S0580				105 502,6	
Предоставление субсидий бюджетным, автономным учреждениям и иным некоммерческим организациям	77 1 02 S0580	600			105 502,6	
Национальная экономика	77 1 02 S0580	600	04		105 502,6	
Дорожное хозяйство (дорожные фонды)	77 1 02 S0580	600	04	09	105 502,6	
Ремонт автомобильных дорог общего пользования местного значения	77 1 03 00000				83 570,0	41 785,0
Субсидия бюджету муниципального образования город Мурманск на осуществление городом Мурманском функций административного центра области	77 1 03 70580				41 785,0	41 785,0
Предоставление субсидий бюджетным, автономным учреждениям и иным некоммерческим организациям	77 1 03 70580	600			41 785,0	41 785,0
Национальная экономика	77 1 03 70580	600	04		41 785,0	41 785,0
Дорожное хозяйство (дорожные фонды)	77 1 03 70580	600	04	09	41 785,0	41 785,0
Софинансирование за счет средств местного бюджета к субсидии из областного бюджета бюджету муниципального образования город Мурманск на осуществление городом Мурманском функций административного центра области	77 1 03 S0580				41 785,0	
Предоставление субсидий бюджетным, автономным учреждениям и иным некоммерческим организациям	77 1 03 S0580	600			41 785,0	
Национальная экономика	77 1 03 S0580	600	04		41 785,0	
Дорожное хозяйство (дорожные фонды)	77 1 03 S0580	600	04	09	41 785,0	
Реализация мероприятий в рамках приоритетного проекта «Безопасные и качественные дороги»	77 1 04 00000				67 000,0	
Обеспечение деятельности (оказание услуг) подведомственных учреждений, в том числе на предоставление муниципальным бюджетным и автономным учреждениям субсидий	77 1 04 00020				67 000,0	
Предоставление субсидий бюджетным, автономным учреждениям и иным некоммерческим организациям	77 1 04 00020	600			67 000,0	
Национальная экономика	77 1 04 00020	600	04		67 000,0	
Дорожное хозяйство (дорожные фонды)	77 1 04 00020	600	04	09	67 000,0	
Подпрограмма «Повышение безопасности дорожного движения и снижение дорожно-транспортного травматизма»	77 2 00 00000				15 193,1	
Проведение профилактических мероприятий по снижению детского дорожно-транспортного травматизма	77 2 01 00000				440,0	
Обеспечение деятельности (оказание услуг) подведомственных учреждений, в том числе на предоставление муниципальным бюджетным и автономным учреждениям субсидий	77 2 01 00020				440,0	
Предоставление субсидий бюджетным, автономным учреждениям и иным некоммерческим организациям	77 2 01 00020	600			440,0	
Образование	77 2 01 00020	600	07		440,0	
Общее образование	77 2 01 00020	600	07	02	440,0	
Реализация комплекса инженерно-технических мероприятий, направленных на повышение безопасности дорожного движения	77 2 02 00000				14 753,1	
Обеспечение деятельности (оказание услуг) подведомственных учреждений, в том числе на предоставление муниципальным бюджетным и автономным учреждениям субсидий	77 2 02 00020				14 753,1	
Предоставление субсидий бюджетным, автономным учреждениям и иным некоммерческим организациям	77 2 02 00020	600			14 753,1	
Национальная экономика	77 2 02 00020	600	04		14 753,1	
Дорожное хозяйство (дорожные фонды)	77 2 02 00020	600	04	09	14 753,1	
Подпрограмма «Содержание и ремонт улично-дорожной сети и объектов благоустройства»	77 3 00 00000				996 599,9	129 390,3
Содержание и ремонт автомобильных дорог, элементов обустройства дорог	77 3 01 00000				580 413,9	38 860,8
Обеспечение деятельности (оказание услуг) подведомственных учреждений, в том числе на предоставление муниципальным бюджетным и автономным учреждениям субсидий	77 3 01 00020				502 692,3	
Предоставление субсидий бюджетным, автономным учреждениям и иным некоммерческим организациям	77 3 01 00020	600			502 692,3	
Национальная экономика	77 3 01 00020	600	04		502 692,3	
Дорожное хозяйство (дорожные фонды)	77 3 01 00020	600	04	09	502 692,3	
Субсидия бюджету муниципального образования город Мурманск на осуществление городом Мурманском функций административного центра области	77 3 01 70580				38 860,8	38 860,8
Предоставление субсидий бюджетным, автономным учреждениям и иным некоммерческим организациям	77 3 01 70580	600			38 860,8	38 860,8
Национальная экономика	77 3 01 70580	600	04		38 860,8	38 860,8
Дорожное хозяйство (дорожные фонды)	77 3 01 70580	600	04	09	38 860,8	38 860,8
Софинансирование за счет средств местного бюджета к субсидии из областного бюджета бюджету муниципального образования город Мурманск на осуществление городом Мурманском функций административного центра области	77 3 01 S0580				38 860,8	
Предоставление субсидий бюджетным, автономным учреждениям и иным некоммерческим организациям	77 3 01 S0580	600			38 860,8	
Национальная экономика	77 3 01 S0580	600	04		38 860,8	
Дорожное хозяйство (дорожные фонды)	77 3 01 S0580	600	04	09	38 860,8	
Содержание и ремонт объектов благоустройства	77 3 02 00000				324 457,0	44 665,0
Обеспечение деятельности (оказание услуг) подведомственных учреждений, в том числе на предоставление муниципальным бюджетным и автономным учреждениям субсидий	77 3 02 00020				234 727,0	
Предоставление субсидий бюджетным, автономным учреждениям и иным некоммерческим организациям	77 3 02 00020	600			234 727,0	
Жилищно-коммунальное хозяйство	77 3 02 00020	600	05		234 727,0	
Благоустройство	77 3 02 00020	600	05	03	234 727,0	
Оказание услуг по перевозке в морг безродных, невостребованных и неопознанных тел умерших	77 3 02 20110				400,0	
Закупка товаров, работ и услуг для обеспечения государственных (муниципальных) нужд	77 3 02 20110	200			400,0	
Жилищно-коммунальное хозяйство	77 3 02 20110	200	05		400,0	
Благоустройство	77 3 02 20110	200	05	03	400,0	
Субсидия бюджету муниципального образования город Мурманск на осуществление городом Мурманском функций административного центра области	77 3 02 70580				44 665,0	44 665,0
Предоставление субсидий бюджетным, автономным учреждениям и иным некоммерческим организациям	77 3 02 70580	600			44 665,0	44 665,0
Жилищно-коммунальное хозяйство	77 3 02 70580	600	05		44 665,0	44 665,0
Благоустройство	77 3 02 70580	600	05	03	44 665,0	44 665,0
Софинансирование за счет средств местного бюджета к субсидии из областного бюджета бюджету муниципального образования город Мурманск на осуществление городом Мурманском функций административного центра области	77 3 02 S0580				44 665,0	
Предоставление субсидий бюджетным, автономным учреждениям и иным некоммерческим организациям	77 3 02 S0580	600			44 665,0	
Жилищно-коммунальное хозяйство	77 3 02 S0580	600	05		44 665,0	
Благоустройство	77 3 02 S0580	600	05	03	44 665,0	

Капитальный ремонт и ремонт наружного освещения	77 3 03 00000				91 729,0	45 864,5
Субсидия бюджету муниципального образования город Мурманск на осуществление городом Мурманском функций административного центра области	77 3 03 70580				45 864,5	45 864,5
Предоставление субсидий бюджетным, автономным учреждениям и иным некоммерческим организациям	77 3 03 70580	600			45 864,5	45 864,5
Жилищно-коммунальное хозяйство	77 3 03 70580	600	05		45 864,5	45 864,5
Благоустройство	77 3 03 70580	600	05	03	45 864,5	45 864,5
Софинансирование за счет средств местного бюджета к субсидии из областного бюджета бюджету муниципального образования город Мурманск на осуществление городом Мурманском функций административного центра области	77 3 03 S0580				45 864,5	
Предоставление субсидий бюджетным, автономным учреждениям и иным некоммерческим организациям	77 3 03 S0580	600			45 864,5	
Жилищно-коммунальное хозяйство	77 3 03 S0580	600	05		45 864,5	
Благоустройство	77 3 03 S0580	600	05	03	45 864,5	
Подпрограмма «Транспортное обслуживание населения»	77 4 00 00000				323 216,6	98 446,3
Организация транспортного обслуживания населения по муниципальным маршрутам регулярных перевозок	77 4 01 00000				323 216,6	98 446,3
Осуществление регулярных перевозок пассажиров и багажа по регулируемым тарифам в границах муниципального образования город Мурманск	77 4 01 20280				53 821,9	
Закупка товаров, работ и услуг для обеспечения государственных (муниципальных) нужд	77 4 01 20280	200			53 821,9	
Национальная экономика	77 4 01 20280	200	04		53 821,9	
Транспорт	77 4 01 20280	200	04	08	53 821,9	
Субсидия на возмещение недополученных доходов транспортным организациям, осуществляющим регулярные перевозки пассажиров и багажа на муниципальных маршрутах по регулируемым тарифам, не обеспечивающим возмещение понесенных затрат	77 4 01 60040				7 452,0	
Иные бюджетные ассигнования	77 4 01 60040	800			7 452,0	
Национальная экономика	77 4 01 60040	800	04		7 452,0	
Транспорт	77 4 01 60040	800	04	08	7 452,0	
Субсидия на финансовое обеспечение затрат в области автомобильного транспорта общего пользования в части оформления транспорта города Мурманска	77 4 01 60070				3 000,0	
Иные бюджетные ассигнования	77 4 01 60070	800			3 000,0	
Национальная экономика	77 4 01 60070	800	04		3 000,0	
Транспорт	77 4 01 60070	800	04	08	3 000,0	
Субсидия на возмещение недополученных доходов транспортным организациям, осуществляющим регулярные перевозки пассажиров и багажа на муниципальных маршрутах по регулируемым тарифам, в связи с предоставлением льготы на проезд, установленной муниципальным нормативным правовым актом	77 4 01 60130				160 496,4	
Иные бюджетные ассигнования	77 4 01 60130	800			160 496,4	
Национальная экономика	77 4 01 60130	800	04		160 496,4	
Транспорт	77 4 01 60130	800	04	08	160 496,4	
Субвенция на реализацию Закона Мурманской области «О предоставлении льготного проезда на городском электрическом и автомобильном транспорте общего пользования обучающимся государственных областных и муниципальных образовательных организаций Мурманской области»	77 4 01 76600				93 647,3	93 647,3
Иные бюджетные ассигнования	77 4 01 76600	800			93 647,3	93 647,3
Социальная политика	77 4 01 76600	800	10		93 647,3	93 647,3
Социальное обеспечение населения	77 4 01 76600	800	10	03	93 647,3	93 647,3
Иные межбюджетные трансферты бюджетам муниципальных образований для осуществления расходов, связанных с предоставлением субсидий организациям, осуществляющим регулярные перевозки пассажиров и багажа на муниципальных маршрутах	77 4 01 77110				4 799,0	4 799,0
Иные бюджетные ассигнования	77 4 01 77110	800			4 799,0	4 799,0
Национальная экономика	77 4 01 77110	800	04		4 799,0	4 799,0
Транспорт	77 4 01 77110	800	04	08	4 799,0	4 799,0
Аналитическая ведомственная целевая программа «Обеспечение деятельности комитета по развитию городского хозяйства администрации города Мурманска»	77 5 00 00000				50 479,5	32,9
Эффективное выполнение муниципальных функций в сфере развития городского хозяйства	77 5 01 00000				50 479,5	32,9
Оплата труда работников органов местного самоуправления	77 5 01 06010				49 049,8	
Расходы на выплаты персоналу в целях обеспечения выполнения функций государственными (муниципальными) органами, казенными учреждениями, органами управления государственными внебюджетными фондами	77 5 01 06010	100			49 049,8	
Общегосударственные вопросы	77 5 01 06010	100	01		49 049,8	
Функционирование Правительства Российской Федерации, высших исполнительных органов государственной власти субъектов Российской Федерации, местных администраций	77 5 01 06010	100	01	04	49 049,8	
Обеспечение функций работников органов местного самоуправления	77 5 01 06030				1 396,8	
Расходы на выплаты персоналу в целях обеспечения выполнения функций государственными (муниципальными) органами, казенными учреждениями, органами управления государственными внебюджетными фондами	77 5 01 06030	100			1 395,8	
Общегосударственные вопросы	77 5 01 06030	100	01		1 395,8	
Функционирование Правительства Российской Федерации, высших исполнительных органов государственной власти субъектов Российской Федерации, местных администраций	77 5 01 06030	100	01	04	1 395,8	
Иные бюджетные ассигнования	77 5 01 06030	800			1,0	
Общегосударственные вопросы	77 5 01 06030	800	01		1,0	
Функционирование Правительства Российской Федерации, высших исполнительных органов государственной власти субъектов Российской Федерации, местных администраций	77 5 01 06030	800	01	04	1,0	
Субвенция на возмещение расходов по гарантированному перечню услуг по погребению	77 5 01 75230				14,7	14,7
Закупка товаров, работ и услуг для обеспечения государственных (муниципальных) нужд	77 5 01 75230	200			14,7	14,7
Социальная политика	77 5 01 75230	200	10		14,7	14,7
Социальное обеспечение населения	77 5 01 75230	200	10	03	14,7	14,7
Субвенция бюджетам муниципальных образований Мурманской области на организацию осуществления деятельности по отлову и содержанию безнадзорных животных	77 5 01 75600				18,2	18,2
Закупка товаров, работ и услуг для обеспечения государственных (муниципальных) нужд	77 5 01 75600	200			18,2	18,2
Национальная экономика	77 5 01 75600	200	04		18,2	18,2
Сельское хозяйство и рыболовство	77 5 01 75600	200	04	05	18,2	18,2
Муниципальная программа «Управление имуществом и жилищная политика»	**78 0 00 00000**				**635 884,8**	**18 893,9**
Подпрограмма «Переселение граждан из многоквартирных домов, признанных аварийными до 01.01.2014»	78 1 00 00000				51 888,8	
Комплекс мероприятий, направленных на улучшение жилищных условий граждан, проживающих в аварийном жилищном фонде	78 1 01 00000				51 888,8	
Организация и проведение сноса расселенных многоквартирных домов, в том числе предпроектные работы	78 1 01 20640				7 900,0	
Закупка товаров, работ и услуг для обеспечения государственных (муниципальных) нужд	78 1 01 20640	200			7 900,0	
Жилищно-коммунальное хозяйство	78 1 01 20640	200	05		7 900,0	
Жилищное хозяйство	78 1 01 20640	200	05	01	7 900,0	
Мероприятия по ограничению доступа в расселенные аварийные многоквартирные дома	78 1 01 20670				200,0	
Закупка товаров, работ и услуг для обеспечения государственных (муниципальных) нужд	78 1 01 20670	200			200,0	
Жилищно-коммунальное хозяйство	78 1 01 20670	200	05		200,0	
Жилищное хозяйство	78 1 01 20670	200	05	01	200,0	
Обеспечение мероприятий по переселению граждан из аварийного жилищного фонда, в том числе переселению граждан из аварийного жилищного фонда с учетом необходимости развития малоэтажного жилищного строительства за счет средств местного бюджета	78 1 01 S9602				43 788,8	
Капитальные вложения в объекты государственной (муниципальной) собственности	78 1 01 S9602	400			43 788,8	
Жилищно-коммунальное хозяйство	78 1 01 S9602	400	05		43 788,8	
Жилищное хозяйство	78 1 01 S9602	400	05	01	43 788,8	
Подпрограмма «Обеспечение благоустроенным жильем жителей города Мурманска, проживающих в многоквартирных домах пониженной капитальности, имеющих не все виды благоустройства»	78 2 00 00000				195 004,8	
Комплекс мероприятий, направленных на улучшение жилищных условий граждан, проживающих в многоквартирных домах пониженной капитальности	78 2 01 00000				195 004,8	
Организация и проведение работ по подготовке документов, содержащих необходимые для осуществления кадастрового учета сведения о земельных участках многоквартирных домов	78 2 01 20580				650,0	
Закупка товаров, работ и услуг для обеспечения государственных (муниципальных) нужд	78 2 01 20580	200			650,0	
Жилищно-коммунальное хозяйство	78 2 01 20580	200	05		650,0	
Жилищное хозяйство	78 2 01 20580	200	05	01	650,0	
Организация и проведение сноса расселенных многоквартирных домов, в том числе предпроектные работы	78 2 01 20640				7 318,8	
Закупка товаров, работ и услуг для обеспечения государственных (муниципальных) нужд	78 2 01 20640	200			7 318,8	
Жилищно-коммунальное хозяйство	78 2 01 20640	200	05		7 318,8	
Жилищное хозяйство	78 2 01 20640	200	05	01	7 318,8	
Мероприятия по ограничению доступа в расселенные аварийные многоквартирные дома	78 2 01 20670				100,0	
Закупка товаров, работ и услуг для обеспечения государственных (муниципальных) нужд	78 2 01 20670	200			100,0	
Жилищно-коммунальное хозяйство	78 2 01 20670	200	05		100,0	
Жилищное хозяйство	78 2 01 20670	200	05	01	100,0	
Строительство и приобретение жилья для граждан, проживающих в многоквартирных домах пониженной капитальности, имеющих не все виды благоустройства	78 2 01 40050				186 936,0	
Капитальные вложения в объекты государственной (муниципальной) собственности	78 2 01 40050	400			186 936,0	
Жилищно-коммунальное хозяйство	78 2 01 40050	400	05		186 936,0	
Жилищное хозяйство	78 2 01 40050	400	05	01	186 936,0	
Подпрограмма «Обеспечение жильем молодых и многодетных семей города Мурманска»	78 3 00 00000				100 034,8	18 893,9
Предоставление социальной поддержки для улучшения жилищных условий молодым и многодетным семьям	78 3 01 00000				100 034,8	18 893,9
Предоставление молодым и многодетным семьям - участникам подпрограммы социальных выплат на приобретение (строительство) жилья, дополнительных социальных выплат в связи с рождением (усыновлением) ребенка	78 3 01 20050				47 283,3	
Социальное обеспечение и иные выплаты населению	78 3 01 20050	300			47 283,3	
Социальная политика	78 3 01 20050	300	10		47 283,3	
Социальное обеспечение населения	78 3 01 20050	300	10	03	47 283,3	
Мероприятия по информационной поддержке обеспечения жильем молодых и многодетных семей, а также организация проведения мероприятий по выдаче свидетельств молодым и многодетным семьям	78 3 01 20060				164,2	
Закупка товаров, работ и услуг для обеспечения государственных (муниципальных) нужд	78 3 01 20060	200			164,2	
Социальная политика	78 3 01 20060	200	10		164,2	
Социальное обеспечение населения	78 3 01 20060	200	10	03	164,2	
Реализация мероприятий по обеспечению жильем молодых семей	78 3 01 L4970				52 587,3	18 893,9
Социальное обеспечение и иные выплаты населению	78 3 01 L4970	300			52 587,3	18 893,9
Социальная политика	78 3 01 L4970	300	10		52 587,3	18 893,9
Социальное обеспечение населения	78 3 01 L4970	300	10	03	52 587,3	18 893,9
Подпрограмма «Переустройство и (или) перепланировка пустующих муниципальных нежилых помещений для перевода их в муниципальные жилые помещения»	78 4 00 00000				14 983,2	
Мероприятия по переустройству и (или) перепланировке пустующих муниципальных нежилых помещений, переводимых в жилые, и иные работы	78 4 01 00000				14 983,2	
Капитальный и текущий ремонт нежилых помещений, в том числе разработка проектной документации	78 4 01 20230				14 983,2	
Закупка товаров, работ и услуг для обеспечения государственных (муниципальных) нужд	78 4 01 20230	200			14 983,2	
Жилищно-коммунальное хозяйство	78 4 01 20230	200	05		14 983,2	
Жилищное хозяйство	78 4 01 20230	200	05	01	14 983,2	
Подпрограмма «Улучшение жилищных условий малоимущих граждан, состоящих на учете в качестве нуждающихся в жилых помещениях, предоставляемых по договорам социального найма»	78 5 00 00000				30 000,0	
Обеспечение населения благоустроенными жилыми помещениями	78 5 01 00000				30 000,0	
Приобретение жилых помещений для предоставления малоимущим гражданам, состоящим на учете в качестве нуждающихся в жилых помещениях, предоставляемых по договорам социального найма	78 5 01 40060				30 000,0	
Капитальные вложения в объекты государственной (муниципальной) собственности	78 5 01 40060	400			30 000,0	
Жилищно-коммунальное хозяйство	78 5 01 40060	400	05		30 000,0	
Жилищное хозяйство	78 5 01 40060	400	05	01	30 000,0	
Подпрограмма «Создание условий для эффективного использования муниципального имущества города Мурманска»	78 6 00 00000				154 734,2	
Создание условий для вовлечения в хозяйственный оборот объектов муниципального имущества	78 6 01 00000				118 402,8	
Обеспечение деятельности казенных учреждений	78 6 01 00030				63 626,6	
Расходы на выплаты персоналу в целях обеспечения выполнения функций государственными (муниципальными) органами, казенными учреждениями, органами управления государственными внебюджетными фондами	78 6 01 00030	100			60 395,2	
Национальная экономика	78 6 01 00030	100	04		60 395,2	
Другие вопросы в области национальной экономики	78 6 01 00030	100	04	12	60 395,2	

Закупка товаров, работ и услуг для обеспечения государственных (муниципальных) нужд	78 6 01 00030	200			3 161,9	
Национальная экономика	78 6 01 00030	200	04		3 161,9	
Другие вопросы в области национальной экономики	78 6 01 00030	200	04	12	3 161,9	
Иные бюджетные ассигнования	78 6 01 00030	800			69,5	
Национальная экономика	78 6 01 00030	800	04		69,5	
Другие вопросы в области национальной экономики	78 6 01 00030	800	04	12	69,5	
Мероприятия по обеспечению сохранности пустующих муниципальных помещений и нежилых зданий	78 6 01 20080				4 550,9	
Закупка товаров, работ и услуг для обеспечения государственных (муниципальных) нужд	78 6 01 20080	200			4 550,9	
Жилищно-коммунальное хозяйство	78 6 01 20080	200	05		4 550,9	
Жилищное хозяйство	78 6 01 20080	200	05	01	4 550,9	
Мероприятия, связанные с обеспечением проведения оценки рыночной стоимости, экспертизы оценки рыночной стоимости объектов муниципального, бесхозяйного и иного имущества	78 6 01 20140				1 000,0	
Закупка товаров, работ и услуг для обеспечения государственных (муниципальных) нужд	78 6 01 20140	200			1 000,0	
Национальная экономика	78 6 01 20140	200	04		1 000,0	
Другие вопросы в области национальной экономики	78 6 01 20140	200	04	12	1 000,0	
Мероприятия, связанные с обеспечением изготовления технической документации на объекты недвижимости	78 6 01 20150				2 795,1	
Закупка товаров, работ и услуг для обеспечения государственных (муниципальных) нужд	78 6 01 20150	200			2 795,1	
Национальная экономика	78 6 01 20150	200	04		2 795,1	
Другие вопросы в области национальной экономики	78 6 01 20150	200	04	12	2 795,1	
Мероприятия, связанные с приобретением, внедрением и эксплуатацией автоматизированной системы управления муниципальной собственностью	78 6 01 20190				1 630,2	
Закупка товаров, работ и услуг для обеспечения государственных (муниципальных) нужд	78 6 01 20190	200			1 630,2	
Национальная экономика	78 6 01 20190	200	04		1 630,2	
Другие вопросы в области национальной экономики	78 6 01 20190	200	04	12	1 630,2	
Капитальный ремонт административных муниципальных зданий, помещений, строений в том числе разработка проектной документации	78 6 01 20210				14 500,0	
Закупка товаров, работ и услуг для обеспечения государственных (муниципальных) нужд	78 6 01 20210	200			14 500,0	
Общегосударственные вопросы	78 6 01 20210	200	01		14 500,0	
Другие общегосударственные вопросы	78 6 01 20210	200	01	13	14 500,0	
Мероприятия, связанные со сносом аварийных нежилых зданий, строений	78 6 01 20220				300,0	
Закупка товаров, работ и услуг для обеспечения государственных (муниципальных) нужд	78 6 01 20220	200			300,0	
Национальная экономика	78 6 01 20220	200	04		300,0	
Другие вопросы в области национальной экономики	78 6 01 20220	200	04	12	300,0	
Приобретение жилых помещений для отнесения их к специализированным жилым помещениям	78 6 01 40110				30 000,0	
Капитальные вложения в объекты государственной (муниципальной) собственности	78 6 01 40110	400			30 000,0	
Жилищно-коммунальное хозяйство	78 6 01 40110	400	05		30 000,0	
Жилищное хозяйство	78 6 01 40110	400	05	01	30 000,0	
Внесение от имени муниципального образования город Мурманск платы за жилищно-коммунальные услуги	78 6 02 00000				36 331,4	
Внесение платы за жилищно-коммунальные услуги, оказанные уполномоченными юридическими лицами	78 6 02 20100				36 331,4	
Закупка товаров, работ и услуг для обеспечения государственных (муниципальных) нужд	78 6 02 20100	200			36 331,4	
Жилищно-коммунальное хозяйство	78 6 02 20100	200	05		36 331,4	
Жилищное хозяйство	78 6 02 20100	200	05	01	36 331,4	
Подпрограмма «Реформирование и регулирование земельных и имущественных отношений на территории муниципального образования город Мурманск»	78 7 00 00000				429,0	
Регулирование земельных и имущественных отношений на территории муниципального образования город Мурманск	78 7 01 00000				429,0	
Формирование земельных участков под объекты недвижимого имущества, выполнение кадастровых съемок	78 7 01 20130				350,0	
Закупка товаров, работ и услуг для обеспечения государственных (муниципальных) нужд	78 7 01 20130	200			350,0	
Национальная экономика	78 7 01 20130	200	04		350,0	
Другие вопросы в области национальной экономики	78 7 01 20130	200	04	12	350,0	
Выполнение кадастровых работ по изменению границ земельных участков под многоквартирными домами в целях исключения территорий общего пользования, оврагов, межполосиц, выполнение кадастровых съемок	78 7 01 20680				79,0	
Закупка товаров, работ и услуг для обеспечения государственных (муниципальных) нужд	78 7 01 20680	200			79,0	
Национальная экономика	78 7 01 20680	200	04		79,0	
Другие вопросы в области национальной экономики	78 7 01 20680	200	04	12	79,0	
Аналитическая ведомственная целевая программа «Обеспечение деятельности комитета имущественных отношений города Мурманска»	78 8 00 00000				88 810,0	
Эффективное выполнение муниципальных функций в сфере управления муниципальным имуществом	78 8 01 00000				88 810,0	
Оплата труда работников органов местного самоуправления	78 8 01 06010				87 422,0	
Расходы на выплаты персоналу в целях обеспечения выполнения функций государственными (муниципальными) органами, казенными учреждениями, органами управления государственными внебюджетными фондами	78 8 01 06010	100			87 422,0	
Общегосударственные вопросы	78 8 01 06010	100	01		87 422,0	
Функционирование Правительства Российской Федерации, высших исполнительных органов государственной власти субъектов Российской Федерации, местных администраций	78 8 01 06010	100	01	04	87 422,0	
Обеспечение функций работников органов местного самоуправления	78 8 01 06030				1 388,0	
Расходы на выплаты персоналу в целях обеспечения выполнения функций государственными (муниципальными) органами, казенными учреждениями, органами управления государственными внебюджетными фондами	78 8 01 06030	100			1 383,0	
Общегосударственные вопросы	78 8 01 06030	100	01		1 383,0	
Функционирование Правительства Российской Федерации, высших исполнительных органов государственной власти субъектов Российской Федерации, местных администраций	78 8 01 06030	100	01	04	1 383,0	
Иные бюджетные ассигнования	78 8 01 06030	800			5,0	
Общегосударственные вопросы	78 8 01 06030	800	01		5,0	
Функционирование Правительства Российской Федерации, высших исполнительных органов государственной власти субъектов Российской Федерации, местных администраций	78 8 01 06030	800	01	04	5,0	
Муниципальная программа «Градостроительная политика»	**79 0 00 00000**				**87 025,9**	**13 374,9**
Подпрограмма «Поддержка и стимулирование строительства на территории муниципального образования город Мурманск»	79 1 00 00000				43 522,8	13 374,9
Создание условий для строительства	79 1 01 00000				43 522,8	13 374,9
Архитектурно-планировочные работы	79 1 01 20460				15 520,0	
Закупка товаров, работ и услуг для обеспечения государственных (муниципальных) нужд	79 1 01 20460	200			15 420,0	
Национальная экономика	79 1 01 20460	200	04		15 420,0	
Другие вопросы в области национальной экономики	79 1 01 20460	200	04	12	15 420,0	
Социальное обеспечение и иные выплаты населению	79 1 01 20460	300			100,0	
Национальная экономика	79 1 01 20460	300	04		100,0	
Другие вопросы в области национальной экономики	79 1 01 20460	300	04	12	100,0	
Обеспечение земельных участков под строительство объектами коммунальной инфраструктуры, в том числе земельных участков, предоставляемых на безвозмездной основе многодетным семьям	79 1 01 20470				1 253,0	
Закупка товаров, работ и услуг для обеспечения государственных (муниципальных) нужд	79 1 01 20470	200			1 253,0	
Национальная экономика	79 1 01 20470	200	04		1 253,0	
Другие вопросы в области национальной экономики	79 1 01 20470	200	04	12	1 253,0	
Субсидии на планировку территорий, формирование (образование) земельных участков, предоставленных на безвозмездной основе многодетным семьям, и обеспечение их объектами коммунальной и дорожной инфраструктуры	79 1 01 70960				12 974,9	12 974,9
Закупка товаров, работ и услуг для обеспечения государственных (муниципальных) нужд	79 1 01 70960	200			12 974,9	12 974,9
Национальная экономика	79 1 01 70960	200	04		12 974,9	12 974,9
Другие вопросы в области национальной экономики	79 1 01 70960	200	04	12	12 974,9	12 974,9
Субсидии для предоставления социальных выплат многодетным семьям для строительства жилья на предоставленных на безвозмездной основе земельных участках	79 1 01 71000				400,0	400,0
Социальное обеспечение и иные выплаты населению	79 1 01 71000	300			400,0	400,0
Социальная политика	79 1 01 71000	300	10		400,0	400,0
Социальное обеспечение населения	79 1 01 71000	300	10	03	400,0	400,0
Софинансирование за счет средств местного бюджета к субсидии из областного бюджета на планировку территорий, формирование (образование) земельных участков, предоставленных на безвозмездной основе многодетным семьям, и обеспечение их объектами коммунальной и дорожной инфраструктуры	79 1 01 S0960				12 974,9	
Закупка товаров, работ и услуг для обеспечения государственных (муниципальных) нужд	79 1 01 S0960	200			12 974,9	
Национальная экономика	79 1 01 S0960	200	04		12 974,9	
Другие вопросы в области национальной экономики	79 1 01 S0960	200	04	12	12 974,9	
Софинансирование за счет средств местного бюджета к субсидии из областного бюджета для предоставления социальных выплат многодетным семьям для строительства жилья на предоставленных на безвозмездной основе земельных участках	79 1 01 S1000				400,0	
Социальное обеспечение и иные выплаты населению	79 1 01 S1000	300			400,0	
Социальная политика	79 1 01 S1000	300	10		400,0	
Социальное обеспечение населения	79 1 01 S1000	300	10	03	400,0	
Подпрограмма «Наружная реклама города Мурманска»	79 2 00 00000				10 000,0	
Осуществление деятельности в сфере наружной рекламы	79 2 01 00000				10 000,0	
Определение рыночной стоимости права заключения договоров на установку и эксплуатацию рекламных конструкций	79 2 01 20290				90,0	
Закупка товаров, работ и услуг для обеспечения государственных (муниципальных) нужд	79 2 01 20290	200			90,0	
Национальная экономика	79 2 01 20290	200	04		90,0	
Другие вопросы в области национальной экономики	79 2 01 20290	200	04	12	90,0	
Изготовление и размещение социальной наружной рекламы	79 2 01 20340				9 860,0	
Закупка товаров, работ и услуг для обеспечения государственных (муниципальных) нужд	79 2 01 20340	200			9 860,0	
Национальная экономика	79 2 01 20340	200	04		9 860,0	
Другие вопросы в области национальной экономики	79 2 01 20340	200	04	12	9 860,0	
Внесение изменений в схему размещения рекламных конструкций	79 2 01 20500				50,0	
Закупка товаров, работ и услуг для обеспечения государственных (муниципальных) нужд	79 2 01 20500	200			50,0	
Национальная экономика	79 2 01 20500	200	04		50,0	
Другие вопросы в области национальной экономики	79 2 01 20500	200	04	12	50,0	
Аналитическая ведомственная целевая программа «Обеспечение деятельности комитета градостроительства и территориального развития администрации города Мурманска»	79 3 00 00000				33 503,1	
Эффективное выполнение муниципальных функций в сфере градостроительства и территориального развития	79 3 01 00000				33 503,1	
Оплата труда работников органов местного самоуправления	79 3 01 06010				32 760,3	
Расходы на выплаты персоналу в целях обеспечения выполнения функций государственными (муниципальными) органами, казенными учреждениями, органами управления государственными внебюджетными фондами	79 3 01 06010	100			32 760,3	
Общегосударственные вопросы	79 3 01 06010	100	01		32 760,3	
Функционирование Правительства Российской Федерации, высших исполнительных органов государственной власти субъектов Российской Федерации, местных администраций	79 3 01 06010	100	01	04	32 760,3	
Обеспечение функций работников органов местного самоуправления	79 3 01 06030				742,8	
Расходы на выплаты персоналу в целях обеспечения выполнения функций государственными (муниципальными) органами, казенными учреждениями, органами управления государственными внебюджетными фондами	79 3 01 06030	100			741,8	
Общегосударственные вопросы	79 3 01 06030	100	01		741,8	
Функционирование Правительства Российской Федерации, высших исполнительных органов государственной власти субъектов Российской Федерации, местных администраций	79 3 01 06030	100	01	04	741,8	
Иные бюджетные ассигнования	79 3 01 06030	800			1,0	
Общегосударственные вопросы	79 3 01 06030	800	01		1,0	
Функционирование Правительства Российской Федерации, высших исполнительных органов государственной власти субъектов Российской Федерации, местных администраций	79 3 01 06030	800	01	04	1,0	
Муниципальная программа «Жилищно-коммунальное хозяйство»	**80 0 00 00000**				**480 917,7**	**39,1**
Подпрограмма «Ремонт элементов благоустройства города Мурманска»	80 1 00 00000				4 000,0	
Приведение подпорных стенок к нормативным требованиям	80 1 01 00000				4 000,0	
Обеспечение деятельности (оказание услуг) подведомственных учреждений, в том числе на предоставление муниципальным бюджетным и автономным учреждениям субсидий	80 1 01 00020				4 000,0	
Предоставление субсидий бюджетным, автономным учреждениям и иным некоммерческим организациям	80 1 01 00020	600			4 000,0	
Жилищно-коммунальное хозяйство	80 1 01 00020	600	05		4 000,0	
Благоустройство	80 1 01 00020	600	05	03	4 000,0	

Подпрограмма «Энергосбережение и повышение энергетической эффективности на территории муниципального образования город Мурманск»	80 2 00 00000				3 438,8	
Модернизация энергетических систем с целью эффективного использования энергоресурсов	80 2 01 00000				840,0	
Обеспечение деятельности (оказание услуг) подведомственных учреждений, в том числе на предоставление муниципальным бюджетным и автономным учреждениям субсидий	80 2 01 00020				840,0	
Предоставление субсидий бюджетным, автономным учреждениям и иным некоммерческим организациям	80 2 01 00020	600			840,0	
Образование	80 2 01 00020	600	07		840,0	
Общее образование	80 2 01 00020	600	07	02	840,0	
Мероприятия по улучшению энергетических характеристик жилищного фонда	80 2 02 00000				2 598,8	
Возмещение расходов нанимателей жилых помещений муниципального жилищного фонда на приобретение и установку индивидуальных, общих (квартирных) и комнатных приборов учета электрической энергии, газа, холодной и горячей воды	80 2 02 21010				598,8	
Социальное обеспечение и иные выплаты населению	80 2 02 21010	300			598,8	
Жилищно-коммунальное хозяйство	80 2 02 21010	300	05		598,8	
Коммунальное хозяйство	80 2 02 21010	300	05	02	598,8	
Возмещение затрат ресурсоснабжающим организациям по установке коллективных (общедомовых) приборов учета	80 2 02 60100				2 000,0	
Иные бюджетные ассигнования	80 2 02 60100	800			2 000,0	
Жилищно-коммунальное хозяйство	80 2 02 60100	800	05		2 000,0	
Коммунальное хозяйство	80 2 02 60100	800	05	02	2 000,0	
Подпрограмма «Подготовка объектов жилищно-коммунального хозяйства муниципального образования город Мурманск к работе в осенне-зимний период»	80 3 00 00000				50 590,2	
Обеспечение готовности коммунальных систем жизнеобеспечения к работе в осенне-зимний период	80 3 01 00000				50 590,2	
Капитальный ремонт муниципальных коммунальных сетей	80 3 01 20540				7 648,8	
Закупка товаров, работ и услуг для обеспечения государственных (муниципальных) нужд	80 3 01 20540	200			7 648,8	
Жилищно-коммунальное хозяйство	80 3 01 20540	200	05		7 648,8	
Коммунальное хозяйство	80 3 01 20540	200	05	02	7 648,8	
Капитальный ремонт объектов коммунальной инфраструктуры	80 3 01 20690				39 143,6	
Закупка товаров, работ и услуг для обеспечения государственных (муниципальных) нужд	80 3 01 20690	200			39 143,6	
Жилищно-коммунальное хозяйство	80 3 01 20690	200	05		39 143,6	
Коммунальное хозяйство	80 3 01 20690	200	05	02	39 143,6	
Реконструкция муниципальных коммунальных сетей	80 3 01 40070				3 797,8	
Капитальные вложения в объекты государственной (муниципальной) собственности	80 3 01 40070	400			3 797,8	
Жилищно-коммунальное хозяйство	80 3 01 40070	400	05		3 797,8	
Коммунальное хозяйство	80 3 01 40070	400	05	02	3 797,8	
Подпрограмма «Капитальный и текущий ремонт объектов муниципальной собственности города Мурманска»	80 4 00 00000				233 915,5	
Улучшение технических характеристик объектов муниципальной собственности в жилищно-коммунальной сфере	80 4 01 00000				200 949,2	
Обеспечение деятельности казенных учреждений	80 4 01 00030				136 837,6	
Расходы на выплаты персоналу в целях обеспечения выполнения функций государственными (муниципальными) органами, казенными учреждениями, органами управления государственными внебюджетными фондами	80 4 01 00030	100			92 469,2	
Национальная экономика	80 4 01 00030	100	04		92 469,2	
Другие вопросы в области национальной экономики	80 4 01 00030	100	04	12	92 469,2	
Закупка товаров, работ и услуг для обеспечения государственных (муниципальных) нужд	80 4 01 00030	200			40 356,5	
Национальная экономика	80 4 01 00030	200	04		40 356,5	
Другие вопросы в области национальной экономики	80 4 01 00030	200	04	12	40 356,5	
Иные бюджетные ассигнования	80 4 01 00030	800			4 011,9	
Национальная экономика	80 4 01 00030	800	04		4 011,9	
Другие вопросы в области национальной экономики	80 4 01 00030	800	04	12	4 011,9	
Капитальный и текущий ремонт объектов муниципальной собственности	80 4 01 20200				52 111,6	
Закупка товаров, работ и услуг для обеспечения государственных (муниципальных) нужд	80 4 01 20200	200			52 111,6	
Жилищно-коммунальное хозяйство	80 4 01 20200	200	05		52 111,6	
Жилищное хозяйство	80 4 01 20200	200	05	01	52 111,6	
Капитальный и текущий ремонт объектов коммунального хозяйства	80 4 01 20550				12 000,0	
Закупка товаров, работ и услуг для обеспечения государственных (муниципальных) нужд	80 4 01 20550	200			12 000,0	
Жилищно-коммунальное хозяйство	80 4 01 20550	200	05		12 000,0	
Коммунальное хозяйство	80 4 01 20550	200	05	02	12 000,0	
Развитие инфраструктуры в сфере жилищно-коммунального хозяйства	80 4 02 00000				32 966,3	
Строительство объекта с котельными установками и вспомогательным технологическим оборудованием	80 4 02 40150				32 966,3	
Капитальные вложения в объекты государственной (муниципальной) собственности	80 4 02 40150	400			32 966,3	
Жилищно-коммунальное хозяйство	80 4 02 40150	400	05		32 966,3	
Коммунальное хозяйство	80 4 02 40150	400	05	02	32 966,3	
Подпрограмма «Стимулирование и поддержка инициатив граждан по управлению многоквартирными домами на территории муниципального образования город Мурманск»	80 5 00 00000				240,0	
Оказание поддержки по эффективному управлению многоквартирными домами	80 5 01 00000				240,0	
Обеспечение проведения общегородских конкурсов в рамках реализации мероприятий проекта «Мурманск-город чистоты»	80 5 01 20520				190,0	
Закупка товаров, работ и услуг для обеспечения государственных (муниципальных) нужд	80 5 01 20520	200			190,0	
Жилищно-коммунальное хозяйство	80 5 01 20520	200	05		190,0	
Жилищное хозяйство	80 5 01 20520	200	05	01	190,0	
Мероприятия, связанные со стимулированием и поддержкой инициатив граждан по управлению многоквартирными домами на территории муниципального образования город Мурманск	80 5 01 60080				50,0	
Предоставление субсидий бюджетным, автономным учреждениям и иным некоммерческим организациям	80 5 01 60080	600			50,0	
Жилищно-коммунальное хозяйство	80 5 01 60080	600	05		50,0	
Жилищное хозяйство	80 5 01 60080	600	05	01	50,0	
Подпрограмма «Представление интересов муниципального образования город Мурманск как собственника жилых помещений»	80 6 00 00000				134 589,2	
Осуществление полномочий собственника муниципальных жилых помещений	80 6 01 00000				96 053,9	
Обеспечение деятельности казенных учреждений	80 6 01 00030				65 055,1	
Расходы на выплаты персоналу в целях обеспечения выполнения функций государственными (муниципальными) органами, казенными учреждениями, органами управления государственными внебюджетными фондами	80 6 01 00030	100			61 508,5	
Жилищно-коммунальное хозяйство	80 6 01 00030	100	05		61 508,5	
Другие вопросы в области жилищно-коммунального хозяйства	80 6 01 00030	100	05	05	61 508,5	
Закупка товаров, работ и услуг для обеспечения государственных (муниципальных) нужд	80 6 01 00030	200			3 468,2	
Жилищно-коммунальное хозяйство	80 6 01 00030	200	05		3 468,2	
Другие вопросы в области жилищно-коммунального хозяйства	80 6 01 00030	200	05	05	3 468,2	
Иные бюджетные ассигнования	80 6 01 00030	800			78,4	
Жилищно-коммунальное хозяйство	80 6 01 00030	800	05		78,4	
Другие вопросы в области жилищно-коммунального хозяйства	80 6 01 00030	800	05	05	78,4	
Взносы на проведение капитального ремонта общего имущества многоквартирных домов	80 6 01 20950				30 998,8	
Закупка товаров, работ и услуг для обеспечения государственных (муниципальных) нужд	80 6 01 20950	200			30 998,8	
Жилищно-коммунальное хозяйство	80 6 01 20950	200	05		30 998,8	
Жилищное хозяйство	80 6 01 20950	200	05	01	30 998,8	
Предоставление субсидий юридическим лицам и индивидуальным предпринимателям на возмещение и (или) финансовое обеспечение затрат	80 6 02 00000				38 535,3	
Возмещение затрат юридическим лицам и индивидуальным предпринимателям по оказанию мер социальной поддержки жителям и защитникам блокадного Ленинграда по оплате жилья и коммунальных услуг	80 6 02 60030				308,2	
Предоставление субсидий бюджетным, автономным учреждениям и иным некоммерческим организациям	80 6 02 60030	600			18,9	
Социальная политика	80 6 02 60030	600	10		18,9	
Социальное обеспечение населения	80 6 02 60030	600	10	03	18,9	
Иные бюджетные ассигнования	80 6 02 60030	800			289,3	
Социальная политика	80 6 02 60030	800	10		289,3	
Социальное обеспечение населения	80 6 02 60030	800	10	03	289,3	
Возмещение убытков юридическим лицам и индивидуальным предпринимателям по жилищно-коммунальному хозяйству	80 6 02 60060				38 227,1	
Иные бюджетные ассигнования	80 6 02 60060	800			38 227,1	
Жилищно-коммунальное хозяйство	80 6 02 60060	800	05		38 227,1	
Жилищное хозяйство	80 6 02 60060	800	05	01	38 227,1	
Аналитическая ведомственная целевая программа «Обеспечение деятельности комитета по жилищной политике администрации города Мурманска»	80 7 00 00000				42 384,3	39,1
Эффективное выполнение муниципальных функций и переданных государственных полномочий в жилищно-коммунальной сфере	80 7 01 00000				42 384,3	39,1
Оплата труда работников органов местного самоуправления	80 7 01 06010				41 592,4	
Расходы на выплаты персоналу в целях обеспечения выполнения функций государственными (муниципальными) органами, казенными учреждениями, органами управления государственными внебюджетными фондами	80 7 01 06010	100			41 592,4	
Общегосударственные вопросы	80 7 01 06010	100	01		41 592,4	
Функционирование Правительства Российской Федерации, высших исполнительных органов государственной власти субъектов Российской Федерации, местных администраций	80 7 01 06010	100	01	04	41 592,4	
Обеспечение функций работников органов местного самоуправления	80 7 01 06030				752,8	
Расходы на выплаты персоналу в целях обеспечения выполнения функций государственными (муниципальными) органами, казенными учреждениями, органами управления государственными внебюджетными фондами	80 7 01 06030	100			732,3	
Общегосударственные вопросы	80 7 01 06030	100	01		732,3	
Функционирование Правительства Российской Федерации, высших исполнительных органов государственной власти субъектов Российской Федерации, местных администраций	80 7 01 06030	100	01	04	732,3	
Социальное обеспечение и иные выплаты населению	80 7 01 06030	300			20,0	
Общегосударственные вопросы	80 7 01 06030	300	01		20,0	
Функционирование Правительства Российской Федерации, высших исполнительных органов государственной власти субъектов Российской Федерации, местных администраций	80 7 01 06030	300	01	04	20,0	
Иные бюджетные ассигнования	80 7 01 06030	800			0,5	
Общегосударственные вопросы	80 7 01 06030	800	01		0,5	
Функционирование Правительства Российской Федерации, высших исполнительных органов государственной власти субъектов Российской Федерации, местных администраций	80 7 01 06030	800	01	04	0,5	
Субвенция бюджету муниципального образования город Мурманск на осуществление органами местного самоуправления муниципального образования город Мурманск государственных полномочий по организации предоставления ежемесячной денежной выплаты на оплату жилого помещения и (или) коммунальных услуг специалистам муниципальных учреждений (организаций), указанным в пункте 1 статьи 1, и лицам, указанным в статье 2 Закона Мурманской области «О сохранении права на меры социальной поддержки отдельных категорий граждан в связи с упразднением поселка городского типа Росляково»	80 7 01 75130				39,1	39,1
Закупка товаров, работ и услуг для обеспечения государственных (муниципальных) нужд	80 7 01 75130	200			39,1	39,1
Социальная политика	80 7 01 75130	200	10		39,1	39,1
Социальное обеспечение населения	80 7 01 75130	200	10	03	39,1	39,1
Аналитическая ведомственная целевая программа «Обеспечение деятельности комитета по строительству администрации города Мурманска»	80 8 00 00000				11 759,7	
Эффективное выполнение функций в сфере строительства, реконструкции, ремонта, сноса или демонтажа объектов капитального строительства, линейных объектов, временных зданий и сооружений на территории города Мурманска	80 8 01 00000				11 759,7	
Оплата труда работников органов местного самоуправления	80 8 01 06010				11 558,7	
Расходы на выплаты персоналу в целях обеспечения выполнения функций государственными (муниципальными) органами, казенными учреждениями, органами управления государственными внебюджетными фондами	80 8 01 06010	100			11 558,7	
Общегосударственные вопросы	80 8 01 06010	100	01		11 558,7	
Функционирование Правительства Российской Федерации, высших исполнительных органов государственной власти субъектов Российской Федерации, местных администраций	80 8 01 06010	100	01	04	11 558,7	
Обеспечение функций работников органов местного самоуправления	80 8 01 06030				201,0	
Расходы на выплаты персоналу в целях обеспечения выполнения функций государственными (муниципальными) органами, казенными учреждениями, органами управления государственными внебюджетными фондами	80 8 01 06030	100			200,0	
Общегосударственные вопросы	80 8 01 06030	100	01		200,0	
Функционирование Правительства Российской Федерации, высших исполнительных органов государственной власти субъектов Российской Федерации, местных администраций	80 8 01 06030	100	01	04	200,0	
Иные бюджетные ассигнования	80 8 01 06030	800			1,0	

Общегосударственные вопросы	80 8 01 06030	800	01		1,0	
Функционирование Правительства Российской Федерации, высших исполнительных органов государственной власти субъектов Российской Федерации, местных администраций	80 8 01 06030	800	01	04	1,0	
Муниципальная программа «Обеспечение безопасности проживания и охрана окружающей среды»	**81 0 00 00000**				**170 296,1**	**15 235,2**
Подпрограмма «Охрана окружающей среды в городе Мурманске»	81 1 00 00000				47 294,0	
Реализация комплекса мероприятий в области охраны окружающей среды	81 1 01 00000				44 244,0	
Обеспечение деятельности (оказание услуг) подведомственных учреждений, в том числе на предоставление муниципальным бюджетным и автономным учреждениям субсидий	81 1 01 00020				44 244,0	
Предоставление субсидий бюджетным, автономным учреждениям и иным некоммерческим организациям	81 1 01 00020	600			44 244,0	
Охрана окружающей среды	81 1 01 00020	600	06		44 244,0	
Другие вопросы в области охраны окружающей среды	81 1 01 00020	600	06	05	44 244,0	
Информирование населения об охране окружающей среды	81 1 02 00000				3 050,0	
Повышение уровня экологической культуры населения города Мурманска	81 1 02 20440				3 050,0	
Закупка товаров, работ и услуг для обеспечения государственных (муниципальных) нужд	81 1 02 20440	200			3 050,0	
Охрана окружающей среды	81 1 02 20440	200	06		3 050,0	
Другие вопросы в области охраны окружающей среды	81 1 02 20440	200	06	05	3 050,0	
Подпрограмма «Расширение городского кладбища на 7-8 км автодороги Кола-Мурмаши»	81 2 00 00000				40 217,1	
Комплекс мероприятий по увеличению и благоустройству площади захоронений	81 2 01 00000				40 217,1	
Расширение городского кладбища на 7-8 км автодороги Кола-Мурмаши	81 2 01 40030				40 217,1	
Капитальные вложения в объекты государственной (муниципальной) собственности	81 2 01 40030	400			40 217,1	
Жилищно-коммунальное хозяйство	81 2 01 40030	400	05		40 217,1	
Благоустройство	81 2 01 40030	400	05	03	40 217,1	
Подпрограмма «Профилактика правонарушений, экстремизма, терроризма и межнациональных (межэтнических) конфликтов в городе Мурманске»	81 4 00 00000				18 109,0	
Мероприятия по профилактике правонарушений, экстремизма, терроризма и межнациональных (межэтнических) конфликтов и обеспечению общественной безопасности и правопорядка в городе Мурманске	81 4 01 00000				804,0	
Мероприятия по обеспечению общественной безопасности и профилактике экстремизма, терроризма и противоправных деяний	81 4 01 20560				804,0	
Закупка товаров, работ и услуг для обеспечения государственных (муниципальных) нужд	81 4 01 20560	200			187,0	
Национальная безопасность и правоохранительная деятельность	81 4 01 20560	200	03		187,0	
Другие вопросы в области национальной безопасности и правоохранительной деятельности	81 4 01 20560	200	03	14	187,0	
Социальное обеспечение и иные выплаты населению	81 4 01 20560	300			617,0	
Национальная безопасность и правоохранительная деятельность	81 4 01 20560	300	03		617,0	
Другие вопросы в области национальной безопасности и правоохранительной деятельности	81 4 01 20560	300	03	14	617,0	
Развитие системы АПК «Профилактика преступлений и правонарушений»	81 4 02 00000				15 320,0	
Подключение к АПК «Профилактика преступлений и правонарушений» дополнительных сегментов	81 4 02 20570				15 320,0	
Закупка товаров, работ и услуг для обеспечения государственных (муниципальных) нужд	81 4 02 20570	200			15 320,0	
Национальная безопасность и правоохранительная деятельность	81 4 02 20570	200	03		15 320,0	
Другие вопросы в области национальной безопасности и правоохранительной деятельности	81 4 02 20570	200	03	14	15 320,0	
Формирование в детской и молодежной среде стойкого непринятия идеологии терроризма, экстремизма, в том числе на межнациональной, религиозной почве, а также негативного отношения к любым формам противоправных деяний	81 4 03 00000				1 985,0	
Обеспечение деятельности (оказание услуг) подведомственных учреждений, в том числе на предоставление муниципальным бюджетным и автономным учреждениям субсидий	81 4 03 00020				1 985,0	
Предоставление субсидий бюджетным, автономным учреждениям и иным некоммерческим организациям	81 4 03 00020	600			1 985,0	
Образование	81 4 03 00020	600	07		990,0	
Молодежная политика	81 4 03 00020	600	07	07	805,0	
Другие вопросы в области образования	81 4 03 00020	600	07	09	185,0	
Культура, кинематография	81 4 03 00020	600	08		595,0	
Другие вопросы в области культуры, кинематографии	81 4 03 00020	600	08	04	595,0	
Физическая культура и спорт	81 4 03 00020	600	11		400,0	
Массовый спорт	81 4 03 00020	600	11	02	400,0	
Подпрограмма «Сокращение численности безнадзорных животных»	81 5 00 00000				15 235,2	15 235,2
Регулирование численности безнадзорных животных	81 5 01 00000				15 235,2	15 235,2
Субвенция на осуществление деятельности по отлову и содержанию безнадзорных животных	81 5 01 75590				15 235,2	15 235,2
Закупка товаров, работ и услуг для обеспечения государственных (муниципальных) нужд	81 5 01 75590	200			15 235,2	15 235,2
Национальная экономика	81 5 01 75590	200	04		15 235,2	15 235,2
Сельское хозяйство и рыболовство	81 5 01 75590	200	04	05	15 235,2	15 235,2
Подпрограмма «Реализация государственной политики в области гражданской обороны, защиты населения и территорий от чрезвычайных ситуаций природного и техногенного характера»	81 6 00 00000				49 440,8	
Предупреждение и ликвидация чрезвычайных ситуаций природного и техногенного характера	81 6 01 00000				49 440,8	
Обеспечение деятельности (оказание услуг) подведомственных учреждений, в том числе на предоставление муниципальным бюджетным и автономным учреждениям субсидий	81 6 01 00020				49 440,8	
Предоставление субсидий бюджетным, автономным учреждениям и иным некоммерческим организациям	81 6 01 00020	600			49 440,8	
Национальная безопасность и правоохранительная деятельность	81 6 01 00020	600	03		49 440,8	
Защита населения и территории от чрезвычайных ситуаций природного и техногенного характера, гражданская оборона	81 6 01 00020	600	03	09	49 440,8	
Муниципальная программа «Управление муниципальными финансами»	**82 0 00 00000**				**278 302,4**	
Подпрограмма «Совершенствование организации деятельности органов местного самоуправления»	82 1 00 00000				29 365,2	
Формирование условий для совершенствования организации деятельности органов местного самоуправления	82 1 01 00000				29 365,2	
Мероприятия по совершенствованию организации деятельности органов местного самоуправления	82 1 01 20320				28 778,2	
Расходы на выплаты персоналу в целях обеспечения выполнения функций государственными (муниципальными) органами, казенными учреждениями, органами управления государственными внебюджетными фондами	82 1 01 20320	100			713,3	
Общегосударственные вопросы	82 1 01 20320	100	01		713,3	
Другие общегосударственные вопросы	82 1 01 20320	100	01	13	713,3	
Закупка товаров, работ и услуг для обеспечения государственных (муниципальных) нужд	82 1 01 20320	200			28 064,9	
Общегосударственные вопросы	82 1 01 20320	200	01		28 064,9	
Другие общегосударственные вопросы	82 1 01 20320	200	01	13	28 064,9	
Мероприятия по совершенствованию организации деятельности главы муниципального образования город Мурманск	82 1 01 20350				587,0	
Расходы на выплаты персоналу в целях обеспечения выполнения функций государственными (муниципальными) органами, казенными учреждениями, органами управления государственными внебюджетными фондами	82 1 01 20350	100			50,0	
Общегосударственные вопросы	82 1 01 20350	100	01		50,0	
Другие общегосударственные вопросы	82 1 01 20350	100	01	13	50,0	
Закупка товаров, работ и услуг для обеспечения государственных (муниципальных) нужд	82 1 01 20350	200			537,0	
Общегосударственные вопросы	82 1 01 20350	200	01		537,0	
Другие общегосударственные вопросы	82 1 01 20350	200	01	13	537,0	
Аналитическая ведомственная целевая программа «Обеспечение эффективного управления муниципальными финансами»	82 2 00 00000				248 937,2	
Выполнение функций в сфере управления муниципальными финансами	82 2 01 00000				248 937,2	
Оплата труда работников органов местного самоуправления	82 2 01 06010				50 130,7	
Расходы на выплаты персоналу в целях обеспечения выполнения функций государственными (муниципальными) органами, казенными учреждениями, органами управления государственными внебюджетными фондами	82 2 01 06010	100			50 130,7	
Общегосударственные вопросы	82 2 01 06010	100	01		50 130,7	
Функционирование Правительства Российской Федерации, высших исполнительных органов государственной власти субъектов Российской Федерации, местных администраций	82 2 01 06010	100	01	04	50 130,7	
Обеспечение функций работников органов местного самоуправления	82 2 01 06030				1 306,5	
Расходы на выплаты персоналу в целях обеспечения выполнения функций государственными (муниципальными) органами, казенными учреждениями, органами управления государственными внебюджетными фондами	82 2 01 06030	100			1 303,5	
Общегосударственные вопросы	82 2 01 06030	100	01		1 303,5	
Функционирование Правительства Российской Федерации, высших исполнительных органов государственной власти субъектов Российской Федерации, местных администраций	82 2 01 06030	100	01	04	1 303,5	
Иные бюджетные ассигнования	82 2 01 06030	800			3,0	
Общегосударственные вопросы	82 2 01 06030	800	01		3,0	
Функционирование Правительства Российской Федерации, высших исполнительных органов государственной власти субъектов Российской Федерации, местных администраций	82 2 01 06030	800	01	04	3,0	
Процентные платежи по муниципальному долгу	82 2 01 20490				197 500,0	
Обслуживание государственного (муниципального) долга	82 2 01 20490	700			197 500,0	
Обслуживание государственного и муниципального долга	82 2 01 20490	700	13		197 500,0	
Обслуживание государственного внутреннего и муниципального долга	82 2 01 20490	700	13	01	197 500,0	
Муниципальная программа «Развитие муниципального самоуправления и гражданского общества»	**83 0 00 00000**				**573 799,1**	**38 573,1**
Подпрограмма «Информатизация органов управления муниципального образования город Мурманск»	83 1 00 00000				13 174,8	7,4
Развитие объединённой информационно-телекоммуникационной инфраструктуры органов местного самоуправления города Мурманска	83 1 01 00000				13 174,8	7,4
Внедрение и поддержка систем в области информационных технологий	83 1 01 20330				13 160,0	
Закупка товаров, работ и услуг для обеспечения государственных (муниципальных) нужд	83 1 01 20330	200			13 160,0	
Общегосударственные вопросы	83 1 01 20330	200	01		13 160,0	
Другие общегосударственные вопросы	83 1 01 20330	200	01	13	13 160,0	
Субсидия на техническое сопровождение программного обеспечения «Система автоматизированного рабочего места муниципального образования»	83 1 01 70570				7,4	7,4
Закупка товаров, работ и услуг для обеспечения государственных (муниципальных) нужд	83 1 01 70570	200			7,4	7,4
Национальная экономика	83 1 01 70570	200	04		7,4	7,4
Связь и информатика	83 1 01 70570	200	04	10	7,4	7,4
Софинансирование за счет средств местного бюджета к субсидии из областного бюджета на техническое сопровождение программного обеспечения «Система автоматизированного рабочего места муниципального образования»	83 1 01 S0570				7,4	
Закупка товаров, работ и услуг для обеспечения государственных (муниципальных) нужд	83 1 01 S0570	200			7,4	
Национальная экономика	83 1 01 S0570	200	04		7,4	
Связь и информатика	83 1 01 S0570	200	04	10	7,4	
Подпрограмма «Информирование населения о деятельности органов местного самоуправления муниципального образования город Мурманск»	83 2 00 00000				70 780,1	
Обеспечение информирования населения, организаций (предприятий) по вопросам социально-экономического и культурного развития города Мурманска	83 2 01 00000				70 780,1	
Обеспечение деятельности (оказание услуг) подведомственных учреждений, в том числе на предоставление муниципальным бюджетным и автономным учреждениям субсидий	83 2 01 00020				70 780,1	
Предоставление субсидий бюджетным, автономным учреждениям и иным некоммерческим организациям	83 2 01 00020	600			70 780,1	
Средства массовой информации	83 2 01 00020	600	12		70 780,1	
Периодическая печать и издательства	83 2 01 00020	600	12	02	70 780,1	
Подпрограмма «Обслуживание деятельности органов местного самоуправления муниципального образования город Мурманск, учреждений в области молодежной политики, физической культуры и спорта»	83 3 00 00000				272 629,6	
Обеспечение деятельности ОМСУ МО город Мурманск, организация закупок товаров, работ, услуг	83 3 01 00000				249 282,2	
Обеспечение деятельности (оказание услуг) подведомственных учреждений, в том числе на предоставление муниципальным бюджетным и автономным учреждениям субсидий	83 3 01 00020				227 469,3	
Предоставление субсидий бюджетным, автономным учреждениям и иным некоммерческим организациям	83 3 01 00020	600			227 469,3	
Общегосударственные вопросы	83 3 01 00020	600	01		227 469,3	
Другие общегосударственные вопросы	83 3 01 00020	600	01	13	227 469,3	
Обеспечение деятельности казенных учреждений	83 3 01 00030				21 812,9	
Расходы на выплаты персоналу в целях обеспечения выполнения функций государственными (муниципальными) органами, казенными учреждениями, органами управления государственными внебюджетными фондами	83 3 01 00030	100			20 197,0	
Общегосударственные вопросы	83 3 01 00030	100	01		20 197,0	
Другие общегосударственные вопросы	83 3 01 00030	100	01	13	20 197,0	
Закупка товаров, работ и услуг для обеспечения государственных (муниципальных) нужд	83 3 01 00030	200			1 615,9	
Общегосударственные вопросы	83 3 01 00030	200	01		1 615,9	
Другие общегосударственные вопросы	83 3 01 00030	200	01	13	1 615,9	
Обслуживание учреждений в области молодежной политики, физической культуры и спорта и ОМСУ МО город Мурманск в сфере бухгалтерского (бюджетного), налогового учета	83 3 02 00000				23 347,4	
Обеспечение деятельности (оказание услуг) подведомственных учреждений, в том числе на предоставление муниципальным бюджетным и автономным учреждениям субсидий	83 3 02 00020				23 347,4	

Предоставление субсидий бюджетным, автономным учреждениям и иным некоммерческим организациям	83 3 02 00020	600			23 347,4	
Общегосударственные вопросы	83 3 02 00020	600	01		23 347,4	
Другие общегосударственные вопросы	83 3 02 00020	600	01	13	23 347,4	
Подпрограмма «Поддержка общественных и гражданских инициатив в городе Мурманске»	83 4 00 00000				3 614,7	
Создание условий для развития гражданского общества и популяризации патриотического движения на территории муниципального образования город Мурманск	83 4 01 00000				3 614,7	
Обеспечение деятельности (оказание услуг) подведомственных учреждений, в том числе на предоставление муниципальным бюджетным и автономным учреждениям субсидий	83 4 01 00020				2 403,4	
Предоставление субсидий бюджетным, автономным учреждениям и иным некоммерческим организациям	83 4 01 00020	600			2 403,4	
Общегосударственные вопросы	83 4 01 00020	600	01		2 403,4	
Другие общегосударственные вопросы	83 4 01 00020	600	01	13	2 403,4	
Премии Главы муниципального образования город Мурманск	83 4 01 20010				114,9	
Социальное обеспечение и иные выплаты населению	83 4 01 20010	300			114,9	
Общегосударственные вопросы	83 4 01 20010	300	01		114,9	
Другие общегосударственные вопросы	83 4 01 20010	300	01	13	114,9	
Мероприятия, направленные на поддержку общественных и гражданских инициатив, формирование патриотического сознания населения города Мурманска	83 4 01 20610				296,4	
Закупка товаров, работ и услуг для обеспечения государственных (муниципальных) нужд	83 4 01 20610	200			296,4	
Общегосударственные вопросы	83 4 01 20610	200	01		296,4	
Другие общегосударственные вопросы	83 4 01 20610	200	01	13	296,4	
Предоставление субсидий социально ориентированным некоммерческим организациям	83 4 01 60050				800,0	
Предоставление субсидий бюджетным, автономным учреждениям и иным некоммерческим организациям	83 4 01 60050	600			800,0	
Общегосударственные вопросы	83 4 01 60050	600	01		800,0	
Другие общегосударственные вопросы	83 4 01 60050	600	01	13	800,0	
Подпрограмма «Противодействие коррупции в муниципальном образовании город Мурманск»	83 5 00 00000				90,0	
Исследование и применение эффективных механизмов профилактики коррупции в муниципальном образовании город Мурманск	83 5 01 00000				90,0	
Исследование коррупции в муниципальном образовании город Мурманск социологическими методами в рамках муниципального антикоррупционного мониторинга	83 5 01 20370				90,0	
Закупка товаров, работ и услуг для обеспечения государственных (муниципальных) нужд	83 5 01 20370	200			90,0	
Общегосударственные вопросы	83 5 01 20370	200	01		90,0	
Другие общегосударственные вопросы	83 5 01 20370	200	01	13	90,0	
Аналитическая ведомственная целевая программа «Обеспечение деятельности администрации города Мурманска»	83 6 00 00000				213 509,9	38 565,7
Эффективное выполнение функций с целью развития муниципального самоуправления	83 6 01 00000				174 944,2	
Оплата труда Главы администрации города Мурманска	83 6 01 04010				4 480,3	
Расходы на выплаты персоналу в целях обеспечения выполнения функций государственными (муниципальными) органами, казенными учреждениями, органами управления государственными внебюджетными фондами	83 6 01 04010	100			4 480,3	
Общегосударственные вопросы	83 6 01 04010	100	01		4 480,3	
Функционирование Правительства Российской Федерации, высших исполнительных органов государственной власти субъектов Российской Федерации, местных администраций	83 6 01 04010	100	01	04	4 480,3	
Обеспечение функций Главы администрации города Мурманска	83 6 01 04030				50,0	
Расходы на выплаты персоналу в целях обеспечения выполнения функций государственными (муниципальными) органами, казенными учреждениями, органами управления государственными внебюджетными фондами	83 6 01 04030	100			50,0	
Общегосударственные вопросы	83 6 01 04030	100	01		50,0	
Функционирование Правительства Российской Федерации, высших исполнительных органов государственной власти субъектов Российской Федерации, местных администраций	83 6 01 04030	100	01	04	50,0	
Оплата труда работников органов местного самоуправления	83 6 01 06010				166 913,1	
Расходы на выплаты персоналу в целях обеспечения выполнения функций государственными (муниципальными) органами, казенными учреждениями, органами управления государственными внебюджетными фондами	83 6 01 06010	100			166 913,1	
Общегосударственные вопросы	83 6 01 06010	100	01		166 913,1	
Функционирование Правительства Российской Федерации, высших исполнительных органов государственной власти субъектов Российской Федерации, местных администраций	83 6 01 06010	100	01	04	166 913,1	
Обеспечение функций работников органов местного самоуправления	83 6 01 06030				3 470,8	
Расходы на выплаты персоналу в целях обеспечения выполнения функций государственными (муниципальными) органами, казенными учреждениями, органами управления государственными внебюджетными фондами	83 6 01 06030	100			3 460,8	
Общегосударственные вопросы	83 6 01 06030	100	01		3 460,8	
Функционирование Правительства Российской Федерации, высших исполнительных органов государственной власти субъектов Российской Федерации, местных администраций	83 6 01 06030	100	01	04	3 460,8	
Иные бюджетные ассигнования	83 6 01 06030	800			10,0	
Общегосударственные вопросы	83 6 01 06030	800	01		10,0	
Функционирование Правительства Российской Федерации, высших исполнительных органов государственной власти субъектов Российской Федерации, местных администраций	83 6 01 06030	800	01	04	10,0	
Реализация Положения «О территориальном общественном самоуправлении в городе Мурманске»	83 6 01 20410				10,0	
Закупка товаров, работ и услуг для обеспечения государственных (муниципальных) нужд	83 6 01 20410	200			10,0	
Общегосударственные вопросы	83 6 01 20410	200	01		10,0	
Другие общегосударственные вопросы	83 6 01 20410	200	01	13	10,0	
Реализация Положения «Об опросе граждан на территории города Мурманска»	83 6 01 20420				10,0	
Закупка товаров, работ и услуг для обеспечения государственных (муниципальных) нужд	83 6 01 20420	200			10,0	
Общегосударственные вопросы	83 6 01 20420	200	01		10,0	
Другие общегосударственные вопросы	83 6 01 20420	200	01	13	10,0	
Реализация Положения «О собраниях и конференциях граждан (собраниях делегатов), проводимых на территории города Мурманска»	83 6 01 20430				10,0	
Закупка товаров, работ и услуг для обеспечения государственных (муниципальных) нужд	83 6 01 20430	200			10,0	
Общегосударственные вопросы	83 6 01 20430	200	01		10,0	
Другие общегосударственные вопросы	83 6 01 20430	200	01	13	10,0	
Выполнение переданных полномочий органам местного самоуправления	83 6 02 00000				38 565,7	38 565,7
Осуществление полномочий по составлению (изменению) списков кандидатов в присяжные заседатели федеральных судов общей юрисдикции в Российской Федерации	83 6 02 51200				65,2	65,2
Закупка товаров, работ и услуг для обеспечения государственных (муниципальных) нужд	83 6 02 51200	200			65,2	65,2
Общегосударственные вопросы	83 6 02 51200	200	01		65,2	65,2
Судебная система	83 6 02 51200	200	01	05	65,2	65,2
Осуществление переданных органам государственной власти субъектов Российской Федерации в соответствии с пунктом 1 статьи 4 Федерального закона от 15 ноября 1997 года № 143-ФЗ «Об актах гражданского состояния» полномочий Российской Федерации на государственную регистрацию актов гражданского состояния	83 6 02 59300				22 632,9	22 632,9
Расходы на выплаты персоналу в целях обеспечения выполнения функций государственными (муниципальными) органами, казенными учреждениями, органами управления государственными внебюджетными фондами	83 6 02 59300	100			9 161,4	9 161,4
Национальная безопасность и правоохранительная деятельность	83 6 02 59300	100	03		9 161,4	9 161,4
Органы юстиции	83 6 02 59300	100	03	04	9 161,4	9 161,4
Закупка товаров, работ и услуг для обеспечения государственных (муниципальных) нужд	83 6 02 59300	200			13 471,5	13 471,5
Национальная безопасность и правоохранительная деятельность	83 6 02 59300	200	03		13 471,5	13 471,5
Органы юстиции	83 6 02 59300	200	03	04	13 471,5	13 471,5
Субвенция на осуществление органами местного самоуправления отдельных государственных полномочий Мурманской области по определению перечня должностных лиц, уполномоченных составлять протоколы об административных правонарушениях, предусмотренных Законом Мурманской области «Об административных правонарушениях»	83 6 02 75540				6,0	6,0
Закупка товаров, работ и услуг для обеспечения государственных (муниципальных) нужд	83 6 02 75540	200			6,0	6,0
Национальная безопасность и правоохранительная деятельность	83 6 02 75540	200	03		6,0	6,0
Другие вопросы в области национальной безопасности и правоохранительной деятельности	83 6 02 75540	200	03	14	6,0	6,0
Субвенция на реализацию Закона Мурманской области «Об административных комиссиях»	83 6 02 75550				9 127,6	9 127,6
Расходы на выплаты персоналу в целях обеспечения выполнения функций государственными (муниципальными) органами, казенными учреждениями, органами управления государственными внебюджетными фондами	83 6 02 75550	100			6 805,8	6 805,8
Общегосударственные вопросы	83 6 02 75550	100	01		6 805,8	6 805,8
Другие общегосударственные вопросы	83 6 02 75550	100	01	13	6 805,8	6 805,8
Закупка товаров, работ и услуг для обеспечения государственных (муниципальных) нужд	83 6 02 75550	200			2 321,8	2 321,8
Общегосударственные вопросы	83 6 02 75550	200	01		2 321,8	2 321,8
Другие общегосударственные вопросы	83 6 02 75550	200	01	13	2 321,8	2 321,8
Субвенция на реализацию Закона Мурманской области «О комиссиях по делам несовершеннолетних и защите их прав в Мурманской области»	83 6 02 75560				6 734,0	6 734,0
Расходы на выплаты персоналу в целях обеспечения выполнения функций государственными (муниципальными) органами, казенными учреждениями, органами управления государственными внебюджетными фондами	83 6 02 75560	100			6 019,6	6 019,6
Социальная политика	83 6 02 75560	100	10		6 019,6	6 019,6
Охрана семьи и детства	83 6 02 75560	100	10	04	6 019,6	6 019,6
Закупка товаров, работ и услуг для обеспечения государственных (муниципальных) нужд	83 6 02 75560	200			714,4	714,4
Социальная политика	83 6 02 75560	200	10		714,4	714,4
Охрана семьи и детства	83 6 02 75560	200	10	04	714,4	714,4
Муниципальная программа «Формирование современной городской среды на территории муниципального образования город Мурманск»	**84 0 00 00000**				**370 501,6**	**79 027,6**
Подпрограмма «Обеспечение комплексного благоустройства территорий муниципального образования город Мурманск»	84 1 00 00000				370 501,6	79 027,6
Благоустройство общественных территорий	84 1 01 00000				105 456,4	
Обеспечение деятельности (оказание услуг) подведомственных учреждений, в том числе на предоставление муниципальным бюджетным и автономным учреждениям субсидий	84 1 01 00020				105 456,4	
Предоставление субсидий бюджетным, автономным учреждениям и иным некоммерческим организациям	84 1 01 00020	600			105 456,4	
Культура, кинематография	84 1 01 00020	600	08		105 456,4	
Другие вопросы в области культуры, кинематографии	84 1 01 00020	600	08	04	105 456,4	
Благоустройство дворовых территорий	84 1 02 00000				106 990,0	
Обеспечение деятельности (оказание услуг) подведомственных учреждений, в том числе на предоставление муниципальным бюджетным и автономным учреждениям субсидий	84 1 02 00020				106 990,0	
Предоставление субсидий бюджетным, автономным учреждениям и иным некоммерческим организациям	84 1 02 00020	600			106 990,0	
Жилищно-коммунальное хозяйство	84 1 02 00020	600	05		106 990,0	
Благоустройство	84 1 02 00020	600	05	03	106 990,0	
Федеральный проект «Формирование комфортной городской среды»	84 1 F2 00000				158 055,2	79 027,6
Поддержка государственных программ субъектов Российской Федерации и муниципальных программ формирования современной городской среды	84 1 F2 55550				158 055,2	79 027,6
Предоставление субсидий бюджетным, автономным учреждениям и иным некоммерческим организациям	84 1 F2 55550	600			158 055,2	79 027,6
Жилищно-коммунальное хозяйство	84 1 F2 55550	600	05		93 511,6	46 755,8
Благоустройство	84 1 F2 55550	600	05	03	93 511,6	46 755,8
Культура, кинематография	84 1 F2 55550	600	08		64 543,6	32 271,8
Другие вопросы в области культуры, кинематографии	84 1 F2 55550	600	08	04	64 543,6	32 271,8
Непрограммные направления деятельности	**99 0 00 00000**				**371 962,0**	
Непрограммные направления деятельности Совета депутатов города Мурманска	**99 1 00 00000**				**90 094,7**	
Оплата труда Главы муниципального образования	99 1 00 01010				3 529,8	
Расходы на выплаты персоналу в целях обеспечения выполнения функций государственными (муниципальными) органами, казенными учреждениями, органами управления государственными внебюджетными фондами	99 1 00 01010	100			3 529,8	
Общегосударственные вопросы	99 1 00 01010	100	01		3 529,8	
Функционирование высшего должностного лица субъекта Российской Федерации и муниципального образования	99 1 00 01010	100	01	02	3 529,8	
Обеспечение функций Главы муниципального образования	99 1 00 01030				20,0	
Расходы на выплаты персоналу в целях обеспечения выполнения функций государственными (муниципальными) органами, казенными учреждениями, органами управления государственными внебюджетными фондами	99 1 00 01030	100			20,0	
Общегосударственные вопросы	99 1 00 01030	100	01		20,0	
Функционирование высшего должностного лица субъекта Российской Федерации и муниципального образования	99 1 00 01030	100	01	02	20,0	
Оплата труда депутатов представительного органа муниципального образования	99 1 00 03010				8 751,9	
Расходы на выплаты персоналу в целях обеспечения выполнения функций государственными (муниципальными) органами, казенными учреждениями, органами управления государственными внебюджетными фондами	99 1 00 03010	100			8 751,9	
Общегосударственные вопросы	99 1 00 03010	100	01		8 751,9	
Функционирование законодательных (представительных) органов государственной власти и представительных органов муниципальных образований	99 1 00 03010	100	01	03	8 751,9	

Обеспечение функций депутатов представительного органа муниципального образования	99 1 00 03030				20,0	
Расходы на выплаты персоналу в целях обеспечения выполнения функций государственными (муниципальными) органами, казенными учреждениями, органами управления государственными внебюджетными фондами	99 1 00 03030	100			20,0	
Общегосударственные вопросы	99 1 00 03030	100	01		20,0	
Функционирование законодательных (представительных) органов государственной власти и представительных органов муниципальных образований	99 1 00 03030	100	01	03	20,0	
Оплата труда работников органов местного самоуправления	99 1 00 06010				26 409,4	
Расходы на выплаты персоналу в целях обеспечения выполнения функций государственными (муниципальными) органами, казенными учреждениями, органами управления государственными внебюджетными фондами	99 1 00 06010	100			26 409,4	
Общегосударственные вопросы	99 1 00 06010	100	01		26 409,4	
Функционирование законодательных (представительных) органов государственной власти и представительных органов муниципальных образований	99 1 00 06010	100	01	03	26 409,4	
Обеспечение функций работников органов местного самоуправления	99 1 00 06030				2 571,0	
Расходы на выплаты персоналу в целях обеспечения выполнения функций государственными (муниципальными) органами, казенными учреждениями, органами управления государственными внебюджетными фондами	99 1 00 06030	100			2 030,0	
Общегосударственные вопросы	99 1 00 06030	100	01		2 030,0	
Функционирование законодательных (представительных) органов государственной власти и представительных органов муниципальных образований	99 1 00 06030	100	01	03	2 030,0	
Иные бюджетные ассигнования	99 1 00 06030	800			541,0	
Общегосударственные вопросы	99 1 00 06030	800	01		541,0	
Функционирование законодательных (представительных) органов государственной власти и представительных органов муниципальных образований	99 1 00 06030	800	01	03	541,0	
Проведение выборов в представительные органы муниципального образования город Мурманск	99 1 00 20530				31 014,5	
Иные бюджетные ассигнования	99 1 00 20530	800			31 014,5	
Общегосударственные вопросы	99 1 00 20530	800	01		31 014,5	
Обеспечение проведения выборов и референдумов	99 1 00 20530	800	01	07	31 014,5	
Мероприятия по обеспечению информационной открытости органов местного самоуправления	99 1 00 20630				17 003,0	
Закупка товаров, работ и услуг для обеспечения государственных (муниципальных) нужд	99 1 00 20630	200			17 003,0	
Общегосударственные вопросы	99 1 00 20630	200	01		17 003,0	
Другие общегосударственные вопросы	99 1 00 20630	200	01	13	17 003,0	
Мероприятия, связанные с награждением Почетной грамотой, присвоением почетных званий и знаков отличия	99 1 00 20650				775,1	
Закупка товаров, работ и услуг для обеспечения государственных (муниципальных) нужд	99 1 00 20650	200			200,1	
Социальная политика	99 1 00 20650	200	10		200,1	
Социальное обеспечение населения	99 1 00 20650	200	10	03	200,1	
Социальное обеспечение и иные выплаты населению	99 1 00 20650	300			575,0	
Социальная политика	99 1 00 20650	300	10		575,0	
Социальное обеспечение населения	99 1 00 20650	300	10	03	575,0	
Непрограммные направления деятельности контрольно-счетной палаты города Мурманска	**99 2 00 00000**				**31 305,0**	
Оплата труда руководителя контрольно-счетной палаты муниципального образования и его заместителей	99 2 00 05010				4 069,0	
Расходы на выплаты персоналу в целях обеспечения выполнения функций государственными (муниципальными) органами, казенными учреждениями, органами управления государственными внебюджетными фондами	99 2 00 05010	100			4 069,0	
Общегосударственные вопросы	99 2 00 05010	100	01		4 069,0	
Обеспечение деятельности финансовых, налоговых и таможенных органов и органов финансового (финансово-бюджетного) надзора	99 2 00 05010	100	01	06	4 069,0	
Обеспечение функций руководителя контрольно-счетной палаты муниципального образования и его заместителей	99 2 00 05030				50,0	
Расходы на выплаты персоналу в целях обеспечения выполнения функций государственными (муниципальными) органами, казенными учреждениями, органами управления государственными внебюджетными фондами	99 2 00 05030	100			50,0	
Общегосударственные вопросы	99 2 00 05030	100	01		50,0	
Обеспечение деятельности финансовых, налоговых и таможенных органов и органов финансового (финансово-бюджетного) надзора	99 2 00 05030	100	01	06	50,0	
Оплата труда работников органов местного самоуправления	99 2 00 06010				26 734,0	
Расходы на выплаты персоналу в целях обеспечения выполнения функций государственными (муниципальными) органами, казенными учреждениями, органами управления государственными внебюджетными фондами	99 2 00 06010	100			26 734,0	
Общегосударственные вопросы	99 2 00 06010	100	01		26 734,0	
Обеспечение деятельности финансовых, налоговых и таможенных органов и органов финансового (финансово-бюджетного) надзора	99 2 00 06010	100	01	06	26 734,0	
Обеспечение функций работников органов местного самоуправления	99 2 00 06030				452,0	
Расходы на выплаты персоналу в целях обеспечения выполнения функций государственными (муниципальными) органами, казенными учреждениями, органами управления государственными внебюджетными фондами	99 2 00 06030	100			451,0	
Общегосударственные вопросы	99 2 00 06030	100	01		451,0	
Обеспечение деятельности финансовых, налоговых и таможенных органов и органов финансового (финансово-бюджетного) надзора	99 2 00 06030	100	01	06	451,0	
Иные бюджетные ассигнования	99 2 00 06030	800			1,0	
Общегосударственные вопросы	99 2 00 06030	800	01		1,0	
Обеспечение деятельности финансовых, налоговых и таможенных органов и органов финансового (финансово-бюджетного) надзора	99 2 00 06030	800	01	06	1,0	
Непрограммные направления деятельности структурных подразделений администрации города Мурманска	**99 4 00 00000**				**250 562,3**	
Обеспечение функций работников органов местного самоуправления	99 4 00 06030				72 361,8	
Иные бюджетные ассигнования	99 4 00 06030	800			72 361,8	
Общегосударственные вопросы	99 4 00 06030	800	01		72 361,8	
Другие общегосударственные вопросы	99 4 00 06030	800	01	13	72 361,8	
Единовременное поощрение за многолетнюю безупречную муниципальную службу	99 4 00 08210				12 000,0	
Иные бюджетные ассигнования	99 4 00 08210	800			12 000,0	
Общегосударственные вопросы	99 4 00 08210	800	01		12 000,0	
Другие общегосударственные вопросы	99 4 00 08210	800	01	13	12 000,0	
Резервный фонд администрации города Мурманска	99 4 00 20510				20 000,0	
Иные бюджетные ассигнования	99 4 00 20510	800			20 000,0	
Общегосударственные вопросы	99 4 00 20510	800	01		20 000,0	
Резервные фонды	99 4 00 20510	800	01	11	20 000,0	
Предоставление субсидии некоммерческой организации «Фонд капитального ремонта общего имущества в многоквартирных домах в Мурманской области»	99 4 00 60020				20 000,0	
Предоставление субсидий бюджетным, автономным учреждениям и иным некоммерческим организациям	99 4 00 60020	600			20 000,0	
Жилищно-коммунальное хозяйство	99 4 00 60020	600	05		20 000,0	
Жилищное хозяйство	99 4 00 60020	600	05	01	20 000,0	
Исполнение решения судебных органов по освобождению земельных участков от самовольных строений	99 4 00 90010				5 000,0	
Закупка товаров, работ и услуг для обеспечения государственных (муниципальных) нужд	99 4 00 90010	200			5 000,0	
Национальная экономика	99 4 00 90010	200	04		5 000,0	
Другие вопросы в области национальной экономики	99 4 00 90010	200	04	12	5 000,0	
Выплаты по решениям судов и оплата государственной пошлины, расходы по совершению исполнительных действий	99 4 00 99990				121 200,5	
Иные бюджетные ассигнования	99 4 00 99990	800			121 200,5	
Общегосударственные вопросы	99 4 00 99990	800	01		120 200,5	
Другие общегосударственные вопросы	99 4 00 99990	800	01	13	120 200,5	
Национальная экономика	99 4 00 99990	800	04		1 000,0	
Дорожное хозяйство (дорожные фонды)	99 4 00 99990	800	04	09	1 000,0	
ВСЕГО РАСХОДОВ:					**14 465 414,8**	**5 387 511,2**

Приложение 11.1
к решению Совета депутатов
города Мурманска
от 13.12.2018 № 52-907

Распределение бюджетных ассигнований по целевым статьям (муниципальным программам и непрограммным направлениям деятельности), группам видов расходов, разделам, подразделам класификации расходов бюджета муниципального образования город Мурманск на плановый период 2020 и 2021 годов

тыс. руб.

Наименование	Целевая статья	Вид расходов	Раздел	Подраздел	2020		2021	
					Сумма	*в том числе за счет средств бюджетов других уровней*	Сумма	*в том числе за счет средств бюджетов других уровней*
Муниципальная программа «Развитие образования»	**71 0 00 00000**				**8 019 274,1**	**4 646 462,2**	**8 103 881,0**	**4 681 219,1**
Подпрограмма «Модернизация образования в городе Мурманске»	71 1 00 00000				246 858,6		236 841,1	
Развитие современной инфраструктуры системы образования	71 1 01 00000				182 379,6		192 154,1	
Обеспечение деятельности (оказание услуг) подведомственных учреждений, в том числе на предоставление муниципальным бюджетным и автономным учреждениям субсидий	71 1 01 00020				132 201,7		130 487,0	
Предоставление субсидий бюджетным, автономным учреждениям и иным некоммерческим организациям	71 1 01 00020	600			132 201,7		130 487,0	
Образование	71 1 01 00020	600	07		132 201,7		130 487,0	
Дошкольное образование	71 1 01 00020	600	07	01	48 000,0		48 000,0	
Общее образование	71 1 01 00020	600	07	02	65 586,7		63 872,0	
Дополнительное образование детей	71 1 01 00020	600	07	03	12 500,0		12 500,0	
Другие вопросы в области образования	71 1 01 00020	600	07	09	6 115,0		6 115,0	
Строительство (реконструкция) объектов дошкольного образования	71 1 01 40080				50 177,9		61 667,1	
Капитальные вложения в объекты государственной (муниципальной) собственности	71 1 01 40080	400			50 177,9		61 667,1	
Образование	71 1 01 40080	400	07		50 177,9		61 667,1	
Дошкольное образование	71 1 01 40080	400	07	01	50 177,9		61 667,1	
Мероприятия по улучшению технических характеристик объектов образования	71 1 02 00000				64 479,0		44 687,0	
Капитальный ремонт объектов дошкольного образования	71 1 02 20900				8 189,0			
Закупка товаров, работ и услуг для обеспечения государственных (муниципальных) нужд	71 1 02 20900	200			8 189,0			
Образование	71 1 02 20900	200	07		8 189,0			
Дошкольное образование	71 1 02 20900	200	07	01	8 189,0			
Капитальный ремонт объектов общего образования	71 1 02 20960				56 290,0		44 687,0	
Закупка товаров, работ и услуг для обеспечения государственных (муниципальных) нужд	71 1 02 20960	200			56 290,0		44 687,0	
Образование	71 1 02 20960	200	07		56 290,0		44 687,0	
Общее образование	71 1 02 20960	200	07	02	56 290,0		44 687,0	
Подпрограмма «Организация отдыха, оздоровления и занятости детей и молодежи города Мурманска»	71 2 00 00000				37 746,8	6 552,1	37 746,8	6 552,1
Организация отдыха и оздоровления детей и молодежи	71 2 01 00000				37 746,8	6 552,1	37 746,8	6 552,1
Обеспечение деятельности (оказание услуг) подведомственных учреждений, в том числе на предоставление муниципальным бюджетным и автономным учреждениям субсидий	71 2 01 00020				5 896,8		5 896,8	
Предоставление субсидий бюджетным, автономным учреждениям и иным некоммерческим организациям	71 2 01 00020	600			5 896,8		5 896,8	
Образование	71 2 01 00020	600	07		5 896,8		5 896,8	
Молодежная политика	71 2 01 00020	600	07	07	5 896,8		5 896,8	
Проведение мероприятий по организации отдыха и оздоровления детей	71 2 01 20040				3 966,8		3 966,8	

Закупка товаров, работ и услуг для обеспечения государственных (муниципальных) нужд	71 2 01 20040	200			3 966,8		3 966,8	
Образование	71 2 01 20040	200	07		3 966,8		3 966,8	
Молодежная политика	71 2 01 20040	200	07	07	3 966,8		3 966,8	
Субсидия на организацию отдыха детей Мурманской области в муниципальных образовательных организациях	71 2 01 71070				6 552,1	6 552,1	6 552,1	6 552,1
Предоставление субсидий бюджетным, автономным учреждениям и иным некоммерческим организациям	71 2 01 71070	600			6 552,1	6 552,1	6 552,1	6 552,1
Образование	71 2 01 71070	600	07		6 552,1	6 552,1	6 552,1	6 552,1
Молодежная политика	71 2 01 71070	600	07	07	6 552,1	6 552,1	6 552,1	6 552,1
Софинансирование за счет средств местного бюджета к субсидии из областного бюджета на организацию отдыха детей Мурманской области в муниципальных образовательных организациях	71 2 01 S1070				21 331,1		21 331,1	
Предоставление субсидий бюджетным, автономным учреждениям и иным некоммерческим организациям	71 2 01 S1070	600			21 331,1		21 331,1	
Образование	71 2 01 S1070	600	07		21 331,1		21 331,1	
Молодежная политика	71 2 01 S1070	600	07	07	21 331,1		21 331,1	
Подпрограмма «Создание современной инфраструктуры учреждений молодежной политики города Мурманска»	71 3 00 00000				113 000,0		113 000,0	
Развитие материально-технической базы учреждений молодежной политики	71 3 01 00000				113 000,0		113 000,0	
Обеспечение деятельности (оказание услуг) подведомственных учреждений, в том числе на предоставление муниципальным бюджетным и автономным учреждениям субсидий	71 3 01 00020				3 000,0		3 000,0	
Предоставление субсидий бюджетным, автономным учреждениям и иным некоммерческим организациям	71 3 01 00020	600			3 000,0		3 000,0	
Образование	71 3 01 00020	600	07		3 000,0		3 000,0	
Молодежная политика	71 3 01 00020	600	07	07	3 000,0		3 000,0	
Строительство (реконструкция) объектов молодежной политики	71 3 01 40100				110 000,0		110 000,0	
Капитальные вложения в объекты государственной (муниципальной) собственности	71 3 01 40100	400			110 000,0		110 000,0	
Образование	71 3 01 40100	400	07		110 000,0		110 000,0	
Молодежная политика	71 3 01 40100	400	07	07	110 000,0		110 000,0	
Подпрограмма «Доступное и качественное дошкольное образование»	71 4 00 00000				3 422 317,8	2 159 809,0	3 464 185,5	2 173 187,4
Обеспечение предоставления услуг (выполнения работ) в сфере дошкольного образования	71 4 01 00000				3 422 317,8	2 159 809,0	3 464 185,5	2 173 187,4
Обеспечение деятельности (оказание услуг) подведомственных учреждений, в том числе на предоставление муниципальным бюджетным и автономным учреждениям субсидий	71 4 01 00020				1 201 627,0		1 230 116,3	
Предоставление субсидий бюджетным, автономным учреждениям и иным некоммерческим организациям	71 4 01 00020	600			1 201 627,0		1 230 116,3	
Образование	71 4 01 00020	600	07		1 201 627,0		1 230 116,3	
Дошкольное образование	71 4 01 00020	600	07	01	1 201 627,0		1 230 116,3	
Субсидии бюджетам муниципальных образований на софинансирование расходов, направляемых на оплату труда и начисления на выплаты по оплате труда работникам муниципальных учреждений	71 4 01 71100				60 881,8	60 881,8	60 881,8	60 881,8
Предоставление субсидий бюджетным, автономным учреждениям и иным некоммерческим организациям	71 4 01 71100	600			60 881,8	60 881,8	60 881,8	60 881,8
Образование	71 4 01 71100	600	07		60 881,8	60 881,8	60 881,8	60 881,8
Дошкольное образование	71 4 01 71100	600	07	01	60 881,8	60 881,8	60 881,8	60 881,8
Субвенция на реализацию Закона Мурманской области «О единой субвенции местным бюджетам на финансовое обеспечение образовательной деятельности»	71 4 01 75310				2 002 468,2	2 002 468,2	2 015 846,6	2 015 846,6
Предоставление субсидий бюджетным, автономным учреждениям и иным некоммерческим организациям	71 4 01 75310	600			2 002 468,2	2 002 468,2	2 015 846,6	2 015 846,6
Образование	71 4 01 75310	600	07		2 002 468,2	2 002 468,2	2 015 846,6	2 015 846,6
Дошкольное образование	71 4 01 75310	600	07	01	2 002 468,2	2 002 468,2	2 015 846,6	2 015 846,6
Субвенция на расходы, связанные с выплатой компенсации родительской платы за присмотр и уход за детьми, посещающими образовательные организации, реализующие общеобразовательные программы дошкольного образования (банковские, почтовые услуги, расходы на компенсацию затрат деятельности органов местного самоуправления и учреждений, находящихся в их ведении)	71 4 01 75360				1 874,2	1 874,2	1 874,2	1 874,2
Закупка товаров, работ и услуг для обеспечения государственных (муниципальных) нужд	71 4 01 75360	200			468,6	468,6	468,6	468,6
Социальная политика	71 4 01 75360	200	10		468,6	468,6	468,6	468,6
Охрана семьи и детства	71 4 01 75360	200	10	04	468,6	468,6	468,6	468,6
Предоставление субсидий бюджетным, автономным учреждениям и иным некоммерческим организациям	71 4 01 75360	600			1 405,6	1 405,6	1 405,6	1 405,6
Социальная политика	71 4 01 75360	600	10		1 405,6	1 405,6	1 405,6	1 405,6
Охрана семьи и детства	71 4 01 75360	600	10	04	1 405,6	1 405,6	1 405,6	1 405,6
Субвенция на выплату компенсации родительской платы за присмотр и уход за детьми, посещающими образовательные организации, реализующие общеобразовательные программы дошкольного образования	71 4 01 75370				93 712,3	93 712,3	93 712,3	93 712,3
Социальное обеспечение и иные выплаты населению	71 4 01 75370	300			93 712,3	93 712,3	93 712,3	93 712,3
Социальная политика	71 4 01 75370	300	10		93 712,3	93 712,3	93 712,3	93 712,3
Охрана семьи и детства	71 4 01 75370	300	10	04	93 712,3	93 712,3	93 712,3	93 712,3
Иные межбюджетные трансферты бюджету муниципального образования город Мурманск на реализацию пункта 2 статьи 1 Закона Мурманской области «О сохранении права на меры социальной поддержки отдельных категорий граждан в связи с упразднением поселка городского типа Росляково»	71 4 01 77050				872,5	872,5	872,5	872,5
Предоставление субсидий бюджетным, автономным учреждениям и иным некоммерческим организациям	71 4 01 77050	600			872,5	872,5	872,5	872,5
Образование	71 4 01 77050	600	07		872,5	872,5	872,5	872,5
Дошкольное образование	71 4 01 77050	600	07	01	872,5	872,5	872,5	872,5
Софинансирование за счет средств местного бюджета к субсидии из областного бюджета на оплату труда и начисления на выплаты по оплате труда работникам муниципальных учреждений	71 4 01 S1100				60 881,8		60 881,8	
Предоставление субсидий бюджетным, автономным учреждениям и иным некоммерческим организациям	71 4 01 S1100	600			60 881,8		60 881,8	
Образование	71 4 01 S1100	600	07		60 881,8		60 881,8	
Дошкольное образование	71 4 01 S1100	600	07	01	60 881,8		60 881,8	
Подпрограмма «Обеспечение предоставления муниципальных услуг (работ) в сфере общего и дополнительного образования»	71 5 00 00000				3 847 218,8	2 266 970,4	3 897 270,7	2 287 555,1
Обеспечение предоставления услуг (выполнения работ) в сфере общего образования	71 5 01 00000				2 935 738,4	2 266 163,9	2 970 573,1	2 286 748,6
Обеспечение деятельности (оказание услуг) подведомственных учреждений, в том числе на предоставление муниципальным бюджетным и автономным учреждениям субсидий	71 5 01 00020				669 574,5		683 824,5	
Предоставление субсидий бюджетным, автономным учреждениям и иным некоммерческим организациям	71 5 01 00020	600			669 574,5		683 824,5	
Образование	71 5 01 00020	600	07		669 574,5		683 824,5	
Общее образование	71 5 01 00020	600	07	02	669 574,5		683 824,5	
Субвенция на реализацию Закона Мурманской области «О единой субвенции местным бюджетам на финансовое обеспечение образовательной деятельности»	71 5 01 75310				2 266 163,9	2 266 163,9	2 286 748,6	2 286 748,6
Предоставление субсидий бюджетным, автономным учреждениям и иным некоммерческим организациям	71 5 01 75310	600			2 266 163,9	2 266 163,9	2 286 748,6	2 286 748,6
Образование	71 5 01 75310	600	07		2 266 163,9	2 266 163,9	2 286 748,6	2 286 748,6
Общее образование	71 5 01 75310	600	07	02	2 266 163,9	2 266 163,9	2 286 748,6	2 286 748,6
Обеспечение предоставления услуг (выполнения работ) в сфере дополнительного образования	71 5 02 00000				561 925,7	806,5	567 645,5	806,5
Обеспечение деятельности (оказание услуг) подведомственных учреждений, в том числе на предоставление муниципальным бюджетным и автономным учреждениям субсидий	71 5 02 00020				561 119,2		566 839,0	
Предоставление субсидий бюджетным, автономным учреждениям и иным некоммерческим организациям	71 5 02 00020	600			561 119,2		566 839,0	
Образование	71 5 02 00020	600	07		561 119,2		566 839,0	
Дополнительное образование детей	71 5 02 00020	600	07	03	561 119,2		566 839,0	
Иные межбюджетные трансферты бюджету муниципального образования город Мурманск на реализацию пункта 2 статьи 1 Закона Мурманской области «О сохранении права на меры социальной поддержки отдельных категорий граждан в связи с упразднением поселка городского типа Росляково»	71 5 02 77050				806,5	806,5	806,5	806,5
Предоставление субсидий бюджетным, автономным учреждениям и иным некоммерческим организациям	71 5 02 77050	600			806,5	806,5	806,5	806,5
Образование	71 5 02 77050	600	07		806,5	806,5	806,5	806,5
Дополнительное образование детей	71 5 02 77050	600	07	03	806,5	806,5	806,5	806,5
Обеспечение предоставления услуг (выполнения работ) в сфере образования	71 5 03 00000				349 554,7		359 052,1	
Обеспечение деятельности (оказание услуг) подведомственных учреждений, в том числе на предоставление муниципальным бюджетным и автономным учреждениям субсидий	71 5 03 00020				349 554,7		359 052,1	
Предоставление субсидий бюджетным, автономным учреждениям и иным некоммерческим организациям	71 5 03 00020	600			349 554,7		359 052,1	
Образование	71 5 03 00020	600	07		349 554,7		359 052,1	
Профессиональная подготовка, переподготовка и повышение квалификации	71 5 03 00020	600	07	05	44 596,0		45 840,5	
Другие вопросы в области образования	71 5 03 00020	600	07	09	304 958,7		313 211,6	
Подпрограмма «Школьное питание»	71 6 00 00000				213 761,9	186 314,3	214 000,6	186 314,3
Создание условий для полноценного качественного питания обучающихся	71 6 01 00000				213 761,9	186 314,3	214 000,6	186 314,3
Обеспечение деятельности (оказание услуг) подведомственных учреждений, в том числе на предоставление муниципальным бюджетным и автономным учреждениям субсидий	71 6 01 00020				8 143,2		8 381,9	
Предоставление субсидий бюджетным, автономным учреждениям и иным некоммерческим организациям	71 6 01 00020	600			8 143,2		8 381,9	
Образование	71 6 01 00020	600	07		8 143,2		8 381,9	
Другие вопросы в области образования	71 6 01 00020	600	07	09	8 143,2		8 381,9	
Субсидия на обеспечение бесплатным цельным молоком либо питьевым молоком обучающихся 1-4 классов общеобразовательных учреждений, муниципальных образовательных учреждений для детей дошкольного и младшего школьного возраста	71 6 01 71040				6 044,3	6 044,3	6 044,3	6 044,3
Предоставление субсидий бюджетным, автономным учреждениям и иным некоммерческим организациям	71 6 01 71040	600			6 044,3	6 044,3	6 044,3	6 044,3
Образование	71 6 01 71040	600	07		6 044,3	6 044,3	6 044,3	6 044,3
Общее образование	71 6 01 71040	600	07	02	37,8	37,8	37,8	37,8
Другие вопросы в области образования	71 6 01 71040	600	07	09	6 006,5	6 006,5	6 006,5	6 006,5
Субвенция на обеспечение бесплатным питанием отдельных категорий обучающихся	71 6 01 75320				180 270,0	180 270,0	180 270,0	180 270,0
Предоставление субсидий бюджетным, автономным учреждениям и иным некоммерческим организациям	71 6 01 75320	600			180 270,0	180 270,0	180 270,0	180 270,0
Образование	71 6 01 75320	600	07		180 270,0	180 270,0	180 270,0	180 270,0
Общее образование	71 6 01 75320	600	07	02	240,9	240,9	240,9	240,9
Другие вопросы в области образования	71 6 01 75320	600	07	09	180 029,1	180 029,1	180 029,1	180 029,1
Софинансирование за счет средств местного бюджета к субсидии из областного бюджета на обеспечение бесплатным цельным молоком либо питьевым молоком обучающихся 1-4 классов общеобразовательных учреждений, муниципальных образовательных учреждений для детей дошкольного и младшего школьного возраста	71 6 01 S1040				19 304,4		19 304,4	
Предоставление субсидий бюджетным, автономным учреждениям и иным некоммерческим организациям	71 6 01 S1040	600			19 304,4		19 304,4	
Образование	71 6 01 S1040	600	07		19 304,4		19 304,4	
Общее образование	71 6 01 S1040	600	07	02	175,3		175,3	
Другие вопросы в области образования	71 6 01 S1040	600	07	09	19 129,1		19 129,1	
Подпрограмма «Молодежь Мурманска»	71 7 00 00000				75 028,0		76 700,3	
Вовлечение молодежи в социальную практику, формирование деловой, экономической и политической активности молодежи	71 7 01 00000				75 028,0		76 700,3	
Обеспечение деятельности (оказание услуг) подведомственных учреждений, в том числе на предоставление муниципальным бюджетным и автономным учреждениям субсидий	71 7 01 00020				72 720,7		74 048,2	
Предоставление субсидий бюджетным, автономным учреждениям и иным некоммерческим организациям	71 7 01 00020	600			72 720,7		74 048,2	
Образование	71 7 01 00020	600	07		72 720,7		74 048,2	
Молодежная политика	71 7 01 00020	600	07	07	72 720,7		74 048,2	
Премии Главы муниципального образования город Мурманск	71 7 01 20010						344,8	
Социальное обеспечение и иные выплаты населению	71 7 01 20010	300					344,8	
Образование	71 7 01 20010	300	07				344,8	
Молодежная политика	71 7 01 20010	300	07	07			344,8	
Стипендии Главы муниципального образования город Мурманск	71 7 01 20020				947,3		947,3	
Социальное обеспечение и иные выплаты населению	71 7 01 20020	300			947,3		947,3	
Образование	71 7 01 20020	300	07		947,3		947,3	
Молодежная политика	71 7 01 20020	300	07	07	947,3		947,3	
Мероприятия в области молодежной политики	71 7 01 20300				360,0		360,0	

Расходы на выплаты персоналу в целях обеспечения выполнения функций государственными (муниципальными) органами, казенными учреждениями, органами управления государственными внебюджетными фондами	71 7 01 20300	100			100,0		100,0	
Образование	71 7 01 20300	100	07		100,0		100,0	
Другие вопросы в области образования	71 7 01 20300	100	07	09	100,0		100,0	
Закупка товаров, работ и услуг для обеспечения государственных (муниципальных) нужд	71 7 01 20300	200			260,0		260,0	
Образование	71 7 01 20300	200	07		260,0		260,0	
Молодежная политика	71 7 01 20300	200	07	07	260,0		260,0	
Оказание муниципальной финансовой поддержки молодежным и детским общественным объединениям	71 7 01 60010				1 000,0		1 000,0	
Предоставление субсидий бюджетным, автономным учреждениям и иным некоммерческим организациям	71 7 01 60010	600			1 000,0		1 000,0	
Образование	71 7 01 60010	600	07		1 000,0		1 000,0	
Молодежная политика	71 7 01 60010	600	07	07	1 000,0		1 000,0	
Аналитическая ведомственная целевая программа «Развитие системы образования города Мурманска через эффективное выполнение муниципальных функций»	71 8 00 00000				63 342,2	26 816,4	64 136,0	27 610,2
Эффективное выполнение муниципальных функций в сфере образования	71 8 01 00000				63 342,2	26 816,4	64 136,0	27 610,2
Оплата труда работников органов местного самоуправления	71 8 01 06010				36 112,3		36 112,3	
Расходы на выплаты персоналу в целях обеспечения выполнения функций государственными (муниципальными) органами, казенными учреждениями, органами управления государственными внебюджетными фондами	71 8 01 06010	100			36 112,3		36 112,3	
Общегосударственные вопросы	71 8 01 06010	100	01		36 112,3		36 112,3	
Функционирование Правительства Российской Федерации, высших исполнительных органов государственной власти субъектов Российской Федерации, местных администраций	71 8 01 06010	100	01	04	36 112,3		36 112,3	
Обеспечение функций работников органов местного самоуправления	71 8 01 06030				413,5		413,5	
Расходы на выплаты персоналу в целях обеспечения выполнения функций государственными (муниципальными) органами, казенными учреждениями, органами управления государственными внебюджетными фондами	71 8 01 06030	100			412,5		412,5	
Общегосударственные вопросы	71 8 01 06030	100	01		412,5		412,5	
Функционирование Правительства Российской Федерации, высших исполнительных органов государственной власти субъектов Российской Федерации, местных администраций	71 8 01 06030	100	01	04	412,5		412,5	
Закупка товаров, работ и услуг для обеспечения государственных (муниципальных) нужд	71 8 01 06030	200			1,0		1,0	
Общегосударственные вопросы	71 8 01 06030	200	01		1,0		1,0	
Функционирование Правительства Российской Федерации, высших исполнительных органов государственной власти субъектов Российской Федерации, местных администраций	71 8 01 06030	200	01	04	1,0		1,0	
Субвенция на организацию предоставления мер социальной поддержки по оплате жилого помещения и коммунальных услуг детям-сиротам и детям, оставшимся без попечения родителей, лицам из числа детей-сирот и детей, оставшихся без попечения родителей	71 8 01 75210				328,4	328,4	338,2	338,2
Расходы на выплаты персоналу в целях обеспечения выполнения функций государственными (муниципальными) органами, казенными учреждениями, органами управления государственными внебюджетными фондами	71 8 01 75210	100			188,5	188,5	188,5	188,5
Социальная политика	71 8 01 75210	100	10		188,5	188,5	188,5	188,5
Охрана семьи и детства	71 8 01 75210	100	10	04	188,5	188,5	188,5	188,5
Закупка товаров, работ и услуг для обеспечения государственных (муниципальных) нужд	71 8 01 75210	200			139,9	139,9	149,7	149,7
Социальная политика	71 8 01 75210	200	10		139,9	139,9	149,7	149,7
Охрана семьи и детства	71 8 01 75210	200	10	04	139,9	139,9	149,7	149,7
Субвенция на реализацию Закона Мурманской области «О наделении органов местного самоуправления муниципальных образований со статусом городского округа и муниципального района отдельными государственными полномочиями по опеке и попечительству в отношении несовершеннолетних»	71 8 01 75520				26 488,0	26 488,0	27 272,0	27 272,0
Расходы на выплаты персоналу в целях обеспечения выполнения функций государственными (муниципальными) органами, казенными учреждениями, органами управления государственными внебюджетными фондами	71 8 01 75520	100			23 518,7	23 518,7	23 518,7	23 518,7
Социальная политика	71 8 01 75520	100	10		23 518,7	23 518,7	23 518,7	23 518,7
Охрана семьи и детства	71 8 01 75520	100	10	04	23 518,7	23 518,7	23 518,7	23 518,7
Закупка товаров, работ и услуг для обеспечения государственных (муниципальных) нужд	71 8 01 75520	200			2 969,3	2 969,3	3 753,3	3 753,3
Социальная политика	71 8 01 75520	200	10		2 969,3	2 969,3	3 753,3	3 753,3
Охрана семьи и детства	71 8 01 75520	200	10	04	2 969,3	2 969,3	3 753,3	3 753,3
Муниципальная программа «Охрана здоровья населения города Мурманска»	**72 0 00 00000**				**10 617,1**		**10 617,1**	
Подпрограмма «Формирование здорового образа жизни населения города Мурманска»	72 1 00 00000				25,0		25,0	
Обеспечение регулярного информирования населения города Мурманска, направленного на формирование здорового образа жизни у населения города Мурманска	72 1 01 00000				12,5		12,5	
Организация издания и тиражирования информационных материалов о здоровом образе жизни для населения	72 1 01 20160				12,5		12,5	
Закупка товаров, работ и услуг для обеспечения государственных (муниципальных) нужд	72 1 01 20160	200			12,5		12,5	
Общегосударственные вопросы	72 1 01 20160	200	01		12,5		12,5	
Другие общегосударственные вопросы	72 1 01 20160	200	01	13	12,5		12,5	
Обучение детского населения города Мурманска навыкам здорового образа жизни	72 1 02 00000				12,5		12,5	
Подготовка и распространение информационных материалов (буклетов, листовок, брошюр) среди обучающихся общеобразовательных учреждений	72 1 02 20170				12,5		12,5	
Закупка товаров, работ и услуг для обеспечения государственных (муниципальных) нужд	72 1 02 20170	200			12,5		12,5	
Общегосударственные вопросы	72 1 02 20170	200	01		12,5		12,5	
Другие общегосударственные вопросы	72 1 02 20170	200	01	13	12,5		12,5	
Подпрограмма «Диспансеризация муниципальных служащих города Мурманска»	72 2 00 00000				3 761,3		3 761,3	
Определение рисков развития заболеваний, раннее выявление имеющихся заболеваний, в том числе препятствующих прохождению муниципальной службы	72 2 01 00000				3 761,3		3 761,3	
Проведение диспансеризации муниципальных служащих	72 2 01 20180				3 761,3		3 761,3	
Закупка товаров, работ и услуг для обеспечения государственных (муниципальных) нужд	72 2 01 20180	200			3 761,3		3 761,3	
Общегосударственные вопросы	72 2 01 20180	200	01		3 761,3		3 761,3	
Другие общегосударственные вопросы	72 2 01 20180	200	01	13	3 761,3		3 761,3	
Аналитическая ведомственная целевая программа «Обеспечение деятельности комитета по охране здоровья администрации города Мурманска»	72 3 00 00000				6 156,4		6 156,4	
Эффективное выполнение муниципальных функций в сфере охраны здоровья	72 3 01 00000				6 156,4		6 156,4	
Оплата труда работников органов местного самоуправления	72 3 01 06010				6 105,4		6 105,4	
Расходы на выплаты персоналу в целях обеспечения выполнения функций государственными (муниципальными) органами, казенными учреждениями, органами управления государственными внебюджетными фондами	72 3 01 06010	100			6 105,4		6 105,4	
Общегосударственные вопросы	72 3 01 06010	100	01		6 105,4		6 105,4	
Функционирование Правительства Российской Федерации, высших исполнительных органов государственной власти субъектов Российской Федерации, местных администраций	72 3 01 06010	100	01	04	6 105,4		6 105,4	
Обеспечение функций работников органов местного самоуправления	72 3 01 06030				51,0		51,0	
Расходы на выплаты персоналу в целях обеспечения выполнения функций государственными (муниципальными) органами, казенными учреждениями, органами управления государственными внебюджетными фондами	72 3 01 06030	100			50,0		50,0	
Общегосударственные вопросы	72 3 01 06030	100	01		50,0		50,0	
Функционирование Правительства Российской Федерации, высших исполнительных органов государственной власти субъектов Российской Федерации, местных администраций	72 3 01 06030	100	01	04	50,0		50,0	
Иные бюджетные ассигнования	72 3 01 06030	800			1,0		1,0	
Общегосударственные вопросы	72 3 01 06030	800	01		1,0		1,0	
Функционирование Правительства Российской Федерации, высших исполнительных органов государственной власти субъектов Российской Федерации, местных администраций	72 3 01 06030	800	01	04	1,0		1,0	
Подпрограмма «Комплексные меры по профилактике наркомании в городе Мурманске»	72 4 00 00000				674,4		674,4	
Организация профилактической работы по формированию здорового образа жизни и развитию антинаркотической пропаганды в городе Мурманске	72 4 01 00000				674,4		674,4	
Обеспечение деятельности (оказание услуг) подведомственных учреждений, в том числе на предоставление муниципальным бюджетным и автономным учреждениям субсидий	72 4 01 00020				535,8		535,8	
Предоставление субсидий бюджетным, автономным учреждениям и иным некоммерческим организациям	72 4 01 00020	600			535,8		535,8	
Образование	72 4 01 00020	600	07		431,1		431,1	
Молодежная политика	72 4 01 00020	600	07	07	355,1		355,1	
Другие вопросы в области образования	72 4 01 00020	600	07	09	76,0		76,0	
Культура, кинематография	72 4 01 00020	600	08		104,7		104,7	
Другие вопросы в области культуры, кинематографии	72 4 01 00020	600	08	04	104,7		104,7	
Предоставление субсидий некоммерческим организациям в сфере физической культуры и спорта	72 4 01 60120				138,6		138,6	
Предоставление субсидий бюджетным, автономным учреждениям и иным некоммерческим организациям	72 4 01 60120	600			138,6		138,6	
Физическая культура и спорт	72 4 01 60120	600	11		138,6		138,6	
Массовый спорт	72 4 01 60120	600	11	02	138,6		138,6	
Муниципальная программа «Социальная поддержка»	**73 0 00 00000**				**480 483,1**	**404 194,0**	**456 947,1**	**381 337,2**
Подпрограмма «Оказание мер социальной поддержки детям-сиротам и детям, оставшимся без попечения родителей, лицам из их числа»	73 1 00 00000				394 148,7	393 818,7	371 112,7	370 782,7
Развитие семейных форм устройства детей-сирот и детей, оставшихся без попечения родителей	73 1 01 00000				224 839,1	224 839,1	222 916,4	222 916,4
Субвенция на содержание ребенка в семье опекуна (попечителя) и приемной семье, а также вознаграждение, причитающееся приемному родителю	73 1 01 75340				224 839,1	224 839,1	222 916,4	222 916,4
Социальное обеспечение и иные выплаты населению	73 1 01 75340	300			224 839,1	224 839,1	222 916,4	222 916,4
Социальная политика	73 1 01 75340	300	10		224 839,1	224 839,1	222 916,4	222 916,4
Охрана семьи и детства	73 1 01 75340	300	10	04	224 839,1	224 839,1	222 916,4	222 916,4
Обеспечение защиты жилищных и имущественных прав детей-сирот и детей, оставшихся без попечения родителей, лиц из их числа, профилактика социального сиротства	73 1 02 00000				169 309,6	168 979,6	148 196,3	147 866,3
Организация мероприятий по ремонту квартир (жилых помещений), закрепленных за лицами из числа детей-сирот и детей, оставшихся без попечения родителей	73 1 02 20250				330,0		330,0	
Закупка товаров, работ и услуг для обеспечения государственных (муниципальных) нужд	73 1 02 20250	200			330,0		330,0	
Социальная политика	73 1 02 20250	200	10		330,0		330,0	
Охрана семьи и детства	73 1 02 20250	200	10	04	330,0		330,0	
Субвенция на предоставление мер социальной поддержки по оплате жилого помещения и коммунальных услуг детям-сиротам и детям, оставшимся без попечения родителей, лицам из числа детей-сирот и детей, оставшихся без попечения родителей	73 1 02 75200				17 757,8	17 757,8	17 757,8	17 757,8
Социальное обеспечение и иные выплаты населению	73 1 02 75200	300			17 757,8	17 757,8	17 757,8	17 757,8
Социальная политика	73 1 02 75200	300	10		17 757,8	17 757,8	17 757,8	17 757,8
Охрана семьи и детства	73 1 02 75200	300	10	04	17 757,8	17 757,8	17 757,8	17 757,8
Субвенция на осуществление ремонта жилых помещений, собственниками которых являются дети-сироты и дети, оставшиеся без попечения родителей, лица из числа детей-сирот и детей, оставшихся без попечения родителей, либо текущего ремонта жилых помещений, право пользования которыми сохранено за детьми-сиротами и детьми, оставшимися без попечения родителей, лицами из числа детей-сирот и детей, оставшихся без попечения родителей	73 1 02 75250				2 512,2	2 512,2	2 093,5	2 093,5
Закупка товаров, работ и услуг для обеспечения государственных (муниципальных) нужд	73 1 02 75250	200			2 512,2	2 512,2	2 093,5	2 093,5
Социальная политика	73 1 02 75250	200	10		2 512,2	2 512,2	2 093,5	2 093,5
Охрана семьи и детства	73 1 02 75250	200	10	04	2 512,2	2 512,2	2 093,5	2 093,5
Субвенция на реализацию Закона Мурманской области «О патронате» в части финансирования расходов по выплате денежного вознаграждения лицам, осуществляющим постинтернатный патронат в отношении несовершеннолетних и социальный патронат	73 1 02 75350				1 965,9	1 965,9	1 965,9	1 965,9
Социальное обеспечение и иные выплаты населению	73 1 02 75350	300			1 965,9	1 965,9	1 965,9	1 965,9
Социальная политика	73 1 02 75350	300	10		1 965,9	1 965,9	1 965,9	1 965,9
Охрана семьи и детства	73 1 02 75350	300	10	04	1 965,9	1 965,9	1 965,9	1 965,9
Субвенция на предоставление жилых помещений детям-сиротам и детям, оставшимся без попечения родителей, лицам из их числа по договорам найма специализированных жилых помещений	73 1 02 75570				142 187,1	142 187,1	121 492,5	121 492,5
Капитальные вложения в объекты государственной (муниципальной) собственности	73 1 02 75570	400			142 187,1	142 187,1	121 492,5	121 492,5

Социальная политика	73 1 02 75570	400	10		142 187,1	142 187,1	121 492,5	121 492,5
Охрана семьи и детства	73 1 02 75570	400	10	04	142 187,1	142 187,1	121 492,5	121 492,5
Предоставление жилых помещений детям-сиротам и детям, оставшимся без попечения родителей, лицам из их числа по договорам найма специализированных жилых помещений	73 1 02 R0820				4 556,6	4 556,6	4 556,6	4 556,6
Капитальные вложения в объекты государственной (муниципальной) собственности	73 1 02 R0820	400			4 556,6	4 556,6	4 556,6	4 556,6
Социальная политика	73 1 02 R0820	400	10		4 556,6	4 556,6	4 556,6	4 556,6
Охрана семьи и детства	73 1 02 R0820	400	10	04	4 556,6	4 556,6	4 556,6	4 556,6
Подпрограмма «Дополнительные меры социальной поддержки отдельных категорий граждан»	73 2 00 00000				45 334,0	1 004,3	45 524,5	1 020,0
Обеспечение дополнительных мер социальной поддержки отдельных категорий граждан	73 2 01 00000				36 043,7	1 004,3	36 063,4	1 020,0
Обеспечение деятельности (оказание услуг) подведомственных учреждений, в том числе на предоставление муниципальным бюджетным и автономным учреждениям субсидий	73 2 01 00020				3 800,0		3 800,0	
Предоставление субсидий бюджетным, автономным учреждениям и иным некоммерческим организациям	73 2 01 00020	600			3 800,0		3 800,0	
Социальная политика	73 2 01 00020	600	10		3 800,0		3 800,0	
Социальное обеспечение населения	73 2 01 00020	600	10	03	3 800,0		3 800,0	
Организация мероприятий по ремонту квартир ветеранов Великой Отечественной войны, в том числе экспертиза	73 2 01 20070				390,0		390,0	
Закупка товаров, работ и услуг для обеспечения государственных (муниципальных) нужд	73 2 01 20070	200			390,0		390,0	
Социальная политика	73 2 01 20070	200	10		390,0		390,0	
Социальное обеспечение населения	73 2 01 20070	200	10	03	390,0		390,0	
Обеспечение социальных гарантий и усиление адресной направленности дополнительных мер социальной поддержки отдельных категорий граждан	73 2 01 20260				489,4		493,4	
Закупка товаров, работ и услуг для обеспечения государственных (муниципальных) нужд	73 2 01 20260	200			341,6		344,5	
Социальная политика	73 2 01 20260	200	10		341,6		344,5	
Социальное обеспечение населения	73 2 01 20260	200	10	03	341,6		344,5	
Социальное обеспечение и иные выплаты населению	73 2 01 20260	300			147,8		148,9	
Социальная политика	73 2 01 20260	300	10		147,8		148,9	
Социальное обеспечение населения	73 2 01 20260	300	10	03	147,8		148,9	
Субвенция на возмещение расходов по гарантированному перечню услуг по погребению	73 2 01 75230				1 004,3	1 004,3	1 020,0	1 020,0
Иные бюджетные ассигнования	73 2 01 75230	800			1 004,3	1 004,3	1 020,0	1 020,0
Социальная политика	73 2 01 75230	800	10		1 004,3	1 004,3	1 020,0	1 020,0
Социальное обеспечение населения	73 2 01 75230	800	10	03	1 004,3	1 004,3	1 020,0	1 020,0
Предоставление дополнительного пенсионного обеспечения муниципальным служащим в органах местного самоуправления муниципального образования город Мурманск и лицам, замещавшим муниципальные должности в муниципальном образовании город Мурманск	73 2 01 80060				30 360,0		30 360,0	
Социальное обеспечение и иные выплаты населению	73 2 01 80060	300			30 360,0		30 360,0	
Социальная политика	73 2 01 80060	300	10		30 360,0		30 360,0	
Пенсионное обеспечение	73 2 01 80060	300	10	01	30 360,0		30 360,0	
Оказание материальной поддержки отдельным категориям граждан	73 2 02 00000				5 905,1		5 901,1	
Единовременная материальная помощь участникам и инвалидам Великой Отечественной войны в связи с празднованием Дня Победы	73 2 02 80030				225,0		225,0	
Социальное обеспечение и иные выплаты населению	73 2 02 80030	300			225,0		225,0	
Социальная политика	73 2 02 80030	300	10		225,0		225,0	
Социальное обеспечение населения	73 2 02 80030	300	10	03	225,0		225,0	
Оказание материальной помощи инвалидам	73 2 02 80040				490,0		490,0	
Социальное обеспечение и иные выплаты населению	73 2 02 80040	300			490,0		490,0	
Социальная политика	73 2 02 80040	300	10		490,0		490,0	
Социальное обеспечение населения	73 2 02 80040	300	10	03	490,0		490,0	
Оказание материальной помощи лицам, оказавшимся в трудной жизненной ситуации	73 2 02 80050				5 190,1		5 186,1	
Социальное обеспечение и иные выплаты населению	73 2 02 80050	300			5 190,1		5 186,1	
Социальная политика	73 2 02 80050	300	10		5 190,1		5 186,1	
Социальное обеспечение населения	73 2 02 80050	300	10	03	5 190,1		5 186,1	
Обеспечение реализации льгот лицам, удостоенным звания «Почетный гражданин города-героя Мурманска»	73 2 03 00000				3 385,2		3 560,0	
Реализация Положения о звании «Почетный гражданин города-героя Мурманска» в части обеспечения единым социальным проездным билетом	73 2 03 80070				349,4		349,4	
Социальное обеспечение и иные выплаты населению	73 2 03 80070	300			349,4		349,4	
Социальная политика	73 2 03 80070	300	10		349,4		349,4	
Социальное обеспечение населения	73 2 03 80070	300	10	03	349,4		349,4	
Реализация Положения о звании «Почетный гражданин города-героя Мурманска» в части предоставления ежемесячной доплаты к государственной трудовой пенсии	73 2 03 81010				2 391,3		2 531,6	
Социальное обеспечение и иные выплаты населению	73 2 03 81010	300			2 391,3		2 531,6	
Социальная политика	73 2 03 81010	300	10		2 391,3		2 531,6	
Социальное обеспечение населения	73 2 03 81010	300	10	03	2 391,3		2 531,6	
Реализация Положения о звании «Почетный гражданин города-героя Мурманска» в части предоставления ежегодной единовременной материальной помощи на санаторное лечение и оздоровительные мероприятия	73 2 03 81020				534,5		569,0	
Социальное обеспечение и иные выплаты населению	73 2 03 81020	300			534,5		569,0	
Социальная политика	73 2 03 81020	300	10		534,5		569,0	
Социальное обеспечение населения	73 2 03 81020	300	10	03	534,5		569,0	
Реализация Положения о звании «Почетный гражданин города-героя Мурманска» в части возмещения расходов за ритуальные услуги, оказываемые специализированными организациями	73 2 03 81030				110,0		110,0	
Социальное обеспечение и иные выплаты населению	73 2 03 81030	300			110,0		110,0	
Социальная политика	73 2 03 81030	300	10		110,0		110,0	
Социальное обеспечение населения	73 2 03 81030	300	10	03	110,0		110,0	
Подпрограмма «Создание доступной среды для инвалидов и других маломобильных групп населения на территории города Мурманска»	73 3 00 00000				7 500,0		6 646,0	
Проведение мероприятий по созданию безбарьерной среды	73 3 01 00000				7 500,0		6 646,0	
Обеспечение деятельности (оказание услуг) подведомственных учреждений, в том числе на предоставление муниципальным бюджетным и автономным учреждениям субсидий	73 3 01 00020				2 500,0		1 646,0	
Предоставление субсидий бюджетным, автономным учреждениям и иным некоммерческим организациям	73 3 01 00020	600			2 500,0		1 646,0	
Образование	73 3 01 00020	600	07		2 500,0		1 646,0	
Дошкольное образование	73 3 01 00020	600	07	01	600,0		600,0	
Дополнительное образование детей	73 3 01 00020	600	07	03	1 600,0		746,0	
Молодежная политика	73 3 01 00020	600	07	07	300,0		300,0	
Приспособление жилых помещений и общего домового имущества в многоквартирных домах с учетом потребностей инвалидов, в том числе проведение обследований, разработка проектной документации, выполнение инженерных изысканий, проверка достоверности определения сметной стоимости, восстановительные работы	73 3 01 20090				5 000,0		5 000,0	
Закупка товаров, работ и услуг для обеспечения государственных (муниципальных) нужд	73 3 01 20090	200			5 000,0		5 000,0	
Социальная политика	73 3 01 20090	200	10		5 000,0		5 000,0	
Социальное обеспечение населения	73 3 01 20090	200	10	03	5 000,0		5 000,0	
Подпрограмма «Социальная поддержка отдельных категорий граждан жилого района Росляково»	73 4 00 00000				5 530,2	5 530,2	5 530,2	5 530,2
Реализация прав на меры социальной поддержки отдельных категорий граждан в связи с упразднением поселка городского типа Росляково	73 4 01 00000				5 530,2	5 530,2	5 530,2	5 530,2
Субвенция бюджету муниципального образования город Мурманск на осуществление органами местного самоуправления муниципального образования город Мурманск государственных полномочий по предоставлению ежемесячной денежной выплаты на оплату жилого помещения и (или) коммунальных услуг специалистам муниципальных учреждений (организаций), указанным в пункте 1 статьи 1, и лицам, указанным в статье 2 Закона Мурманской области «О сохранении права на меры социальной поддержки отдельных категорий граждан в связи с упразднением поселка городского типа Росляково»	73 4 01 75120				5 530,2	5 530,2	5 530,2	5 530,2
Социальное обеспечение и иные выплаты населению	73 4 01 75120	300			5 530,2	5 530,2	5 530,2	5 530,2
Социальная политика	73 4 01 75120	300	10		5 530,2	5 530,2	5 530,2	5 530,2
Социальное обеспечение населения	73 4 01 75120	300	10	03	5 530,2	5 530,2	5 530,2	5 530,2
Аналитическая ведомственная целевая программа «Обеспечение деятельности комитета по социальной поддержке, взаимодействию с общественными организациями и делам молодежи администрации города Мурманска»	73 5 00 00000				27 970,2	3 840,8	28 133,7	4 004,3
Эффективное управление в сфере предоставления населению города дополнительных мер социальной поддержки и оказания социальной помощи, в области взаимодействия с социально ориентированными некоммерческими организациями и общественными объединениями, в области муниципальной молодежной политики	73 5 01 00000				27 970,2	3 840,8	28 133,7	4 004,3
Оплата труда работников органов местного самоуправления	73 5 01 06010				23 865,0		23 865,0	
Расходы на выплаты персоналу в целях обеспечения выполнения функций государственными (муниципальными) органами, казенными учреждениями, органами управления государственными внебюджетными фондами	73 5 01 06010	100			23 865,0		23 865,0	
Общегосударственные вопросы	73 5 01 06010	100	01		23 865,0		23 865,0	
Функционирование Правительства Российской Федерации, высших исполнительных органов государственной власти субъектов Российской Федерации, местных администраций	73 5 01 06010	100	01	04	23 865,0		23 865,0	
Обеспечение функций работников органов местного самоуправления	73 5 01 06030				264,4		264,4	
Расходы на выплаты персоналу в целях обеспечения выполнения функций государственными (муниципальными) органами, казенными учреждениями, органами управления государственными внебюджетными фондами	73 5 01 06030	100			263,4		263,4	
Общегосударственные вопросы	73 5 01 06030	100	01		263,4		263,4	
Функционирование Правительства Российской Федерации, высших исполнительных органов государственной власти субъектов Российской Федерации, местных администраций	73 5 01 06030	100	01	04	263,4		263,4	
Иные бюджетные ассигнования	73 5 01 06030	800			1,0		1,0	
Общегосударственные вопросы	73 5 01 06030	800	01		1,0		1,0	
Функционирование Правительства Российской Федерации, высших исполнительных органов государственной власти субъектов Российской Федерации, местных администраций	73 5 01 06030	800	01	04	1,0		1,0	
Субвенция на реализацию Закона Мурманской области «О наделении органов местного самоуправления муниципальных образований со статусом городского округа и муниципального района отдельными государственными полномочиями по опеке и попечительству в отношении совершеннолетних граждан»	73 5 01 75530				3 840,8	3 840,8	4 004,3	4 004,3
Расходы на выплаты персоналу в целях обеспечения выполнения функций государственными (муниципальными) органами, казенными учреждениями, органами управления государственными внебюджетными фондами	73 5 01 75530	100			3 369,0	3 369,0	3 419,0	3 419,0
Социальная политика	73 5 01 75530	100	10		3 369,0	3 369,0	3 419,0	3 419,0
Охрана семьи и детства	73 5 01 75530	100	10	04	3 369,0	3 369,0	3 419,0	3 419,0
Закупка товаров, работ и услуг для обеспечения государственных (муниципальных) нужд	73 5 01 75530	200			471,8	471,8	585,3	585,3
Социальная политика	73 5 01 75530	200	10		471,8	471,8	585,3	585,3
Охрана семьи и детства	73 5 01 75530	200	10	04	471,8	471,8	585,3	585,3
Муниципальная программа «Развитие культуры»	**74 0 00 00000**				**944 681,6**	**1 776,4**	**949 181,0**	**1 923,7**
Подпрограмма «Развитие и модернизация муниципальных учреждений в сфере культуры и искусства»	74 1 00 00000				13 638,7		14 644,4	147,3
Создание благоприятных условий для развития учреждений сферы культуры и искусства	74 1 01 00000				13 638,7		14 349,8	
Обеспечение деятельности (оказание услуг) подведомственных учреждений, в том числе на предоставление муниципальным бюджетным и автономным учреждениям субсидий	74 1 01 00020				13 638,7		14 349,8	
Предоставление субсидий бюджетным, автономным учреждениям и иным некоммерческим организациям	74 1 01 00020	600			13 638,7		14 349,8	
Образование	74 1 01 00020	600	07		1 932,6		661,8	
Дополнительное образование детей	74 1 01 00020	600	07	03	1 932,6		661,8	
Культура, кинематография	74 1 01 00020	600	08		11 706,1		13 688,0	
Культура	74 1 01 00020	600	08	01	11 706,1		13 688,0	
Федеральный проект «Культурная среда»	74 1 A1 00000						294,6	147,3
Поддержка отрасли культуры	74 1 A1 55190						294,6	147,3
Предоставление субсидий бюджетным, автономным учреждениям и иным некоммерческим организациям	74 1 A1 55190	600					294,6	147,3
Образование	74 1 A1 55190	600	07				294,6	147,3

Дополнительное образование детей	74 1 А1 55190	600	07	03			294,6	147,3
Подпрограмма «Строительство, благоустройство, ремонт и содержание общественных территорий города Мурманска»	74 2 00 00000				235 380,2		234 882,2	
Создание благоприятных условий для массового отдыха жителей города	74 2 01 00000				235 380,2		234 882,2	
Обеспечение деятельности (оказание услуг) подведомственных учреждений, в том числе на предоставление муниципальным бюджетным и автономным учреждениям субсидий	74 2 01 00020				235 380,2		234 882,2	
Предоставление субсидий бюджетным, автономным учреждениям и иным некоммерческим организациям	74 2 01 00020	600			235 380,2		234 882,2	
Культура, кинематография	74 2 01 00020	600	08		235 380,2		234 882,2	
Культура	74 2 01 00020	600	08	01	225 380,3		229 882,2	
Другие вопросы в области культуры, кинематографии	74 2 01 00020	600	08	04	10 000,0		5 000,0	
Подпрограмма «Поддержка традиций и народного творчества, развитие творческого потенциала жителей города»	74 3 00 00000				44 053,0		44 053,0	
Сохранение и развитие культурных традиций, народного творчества и развитие творческого потенциала населения	74 3 01 00000				44 053,0		44 053,0	
Обеспечение деятельности (оказание услуг) подведомственных учреждений, в том числе на предоставление муниципальным бюджетным и автономным учреждениям субсидий	74 3 01 00020				20 400,0		20 400,0	
Предоставление субсидий бюджетным, автономным учреждениям и иным некоммерческим организациям	74 3 01 00020	600			20 400,0		20 400,0	
Культура, кинематография	74 3 01 00020	600	08		20 400,0		20 400,0	
Культура	74 3 01 00020	600	08	01	20 400,0		20 400,0	
Премии Главы муниципального образования город Мурманск	74 3 01 20010				150,0		150,0	
Социальное обеспечение и иные выплаты населению	74 3 01 20010	300			150,0		150,0	
Культура, кинематография	74 3 01 20010	300	08		150,0		150,0	
Культура	74 3 01 20010	300	08	01	150,0		150,0	
Обеспечение доступности информации о событиях культурной, общественно-политической жизни города	74 3 01 20990				13 503,0		13 503,0	
Закупка товаров, работ и услуг для обеспечения государственных (муниципальных) нужд	74 3 01 20990	200			13 503,0		13 503,0	
Культура, кинематография	74 3 01 20990	200	08		13 503,0		13 503,0	
Культура	74 3 01 20990	200	08	01	13 503,0		13 503,0	
Субсидия некоммерческим организациям на организацию и проведение мероприятий в сфере культуры	74 3 01 60090				10 000,0		10 000,0	
Предоставление субсидий бюджетным, автономным учреждениям и иным некоммерческим организациям	74 3 01 60090	600			10 000,0		10 000,0	
Культура, кинематография	74 3 01 60090	600	08		10 000,0		10 000,0	
Культура	74 3 01 60090	600	08	01	10 000,0		10 000,0	
Подпрограмма «Эффективное оказание муниципальных услуг и выполнение работ в сфере культуры и искусства»	74 4 00 00000				642 978,4	1 776,4	646 970,1	1 776,4
Обеспечение предоставления муниципальных услуг (выполнения работ) в сфере культуры и искусства	74 4 01 00000				642 978,4	1 776,4	646 970,1	1 776,4
Обеспечение деятельности (оказание услуг) подведомственных учреждений, в том числе на предоставление муниципальным бюджетным и автономным учреждениям субсидий	74 4 01 00020				641 202,0		645 193,7	
Предоставление субсидий бюджетным, автономным учреждениям и иным некоммерческим организациям	74 4 01 00020	600			641 202,0		645 193,7	
Образование	74 4 01 00020	600	07		333 097,5		336 318,1	
Дополнительное образование детей	74 4 01 00020	600	07	03	333 097,5		336 318,1	
Культура, кинематография	74 4 01 00020	600	08		308 104,5		308 875,6	
Культура	74 4 01 00020	600	08	01	289 025,8		289 110,8	
Другие вопросы в области культуры, кинематографии	74 4 01 00020	600	08	04	19 078,7		19 764,8	
Иные межбюджетные трансферты бюджету муниципального образования город Мурманск на реализацию пункта 2 статьи 1 Закона Мурманской области «О сохранении права на меры социальной поддержки отдельных категорий граждан в связи с упразднением поселка городского типа Росляково»	74 4 01 77050				1 776,4	1 776,4	1 776,4	1 776,4
Предоставление субсидий бюджетным, автономным учреждениям и иным некоммерческим организациям	74 4 01 77050	600			1 776,4	1 776,4	1 776,4	1 776,4
Образование	74 4 01 77050	600	07		929,3	929,3	929,3	929,3
Дополнительное образование детей	74 4 01 77050	600	07	03	929,3	929,3	929,3	929,3
Культура, кинематография	74 4 01 77050	600	08		847,1	847,1	847,1	847,1
Культура	74 4 01 77050	600	08	01	847,1	847,1	847,1	847,1
Аналитическая ведомственная целевая программа «Обеспечение деятельности комитета по культуре администрации города Мурманска»	74 5 00 00000				8 631,3		8 631,3	
Эффективное выполнение муниципальных функций в сфере развития культуры и искусства	74 5 01 00000				8 631,3		8 631,3	
Оплата труда работников органов местного самоуправления	74 5 01 06010				8 556,2		8 556,2	
Расходы на выплаты персоналу в целях обеспечения выполнения функций государственными (муниципальными) органами, казенными учреждениями, органами управления государственными внебюджетными фондами	74 5 01 06010	100			8 556,2		8 556,2	
Общегосударственные вопросы	74 5 01 06010	100	01		8 556,2		8 556,2	
Функционирование Правительства Российской Федерации, высших исполнительных органов государственной власти субъектов Российской Федерации, местных администраций	74 5 01 06010	100	01	04	8 556,2		8 556,2	
Обеспечение функций работников органов местного самоуправления	74 5 01 06030				75,1		75,1	
Расходы на выплаты персоналу в целях обеспечения выполнения функций государственными (муниципальными) органами, казенными учреждениями, органами управления государственными внебюджетными фондами	74 5 01 06030	100			75,0		75,0	
Общегосударственные вопросы	74 5 01 06030	100	01		75,0		75,0	
Функционирование Правительства Российской Федерации, высших исполнительных органов государственной власти субъектов Российской Федерации, местных администраций	74 5 01 06030	100	01	04	75,0		75,0	
Иные бюджетные ассигнования	74 5 01 06030	800			0,1		0,1	
Общегосударственные вопросы	74 5 01 06030	800	01		0,1		0,1	
Функционирование Правительства Российской Федерации, высших исполнительных органов государственной власти субъектов Российской Федерации, местных администраций	74 5 01 06030	800	01	04	0,1		0,1	
Муниципальная программа «Развитие физической культуры и спорта»	**75 0 00 00000**				**514 679,7**	**58 466,4**	**314 930,4**	
Подпрограмма «Развитие материально-технической базы спорта города Мурманска»	75 1 00 00000				244 732,8	58 466,4	41 363,3	
Развитие инфраструктуры в сфере физической культуры и спорта	75 1 01 00000				127 800,0		41 363,3	
Обеспечение деятельности (оказание услуг) подведомственных учреждений, в том числе на предоставление муниципальным бюджетным и автономным учреждениям субсидий	75 1 01 00020				5 800,0		5 800,0	
Предоставление субсидий бюджетным, автономным учреждениям и иным некоммерческим организациям	75 1 01 00020	600			5 800,0		5 800,0	
Физическая культура и спорт	75 1 01 00020	600	11		5 800,0		5 800,0	
Физическая культура	75 1 01 00020	600	11	01	5 800,0		5 800,0	
Строительство (реконструкция) спортивных объектов	75 1 01 40090				122 000,0		35 563,3	
Капитальные вложения в объекты государственной (муниципальной) собственности	75 1 01 40090	400			122 000,0		35 563,3	
Физическая культура и спорт	75 1 01 40090	400	11		122 000,0		35 563,3	
Физическая культура	75 1 01 40090	400	11	01	122 000,0		35 563,3	
Федеральный проект «Спорт - норма жизни»	75 1 Р5 00000				116 932,8	58 466,4		
Субсидии на софинансирование капитальных вложений в объекты муниципальной собственности	75 1 Р5 74000				58 466,4	58 466,4		
Капитальные вложения в объекты государственной (муниципальной) собственности	75 1 Р5 74000	400			58 466,4	58 466,4		
Физическая культура и спорт	75 1 Р5 74000	400	11		58 466,4	58 466,4		
Физическая культура	75 1 Р5 74000	400	11	01	58 466,4	58 466,4		
Софинансирование за счет местного бюджета к субсидии из областного бюджета на капитальные вложения в объекты муниципальной собственности	75 1 Р5 S4000				58 466,4			
Капитальные вложения в объекты государственной (муниципальной) собственности	75 1 Р5 S4000	400			58 466,4			
Физическая культура и спорт	75 1 Р5 S4000	400	11		58 466,4			
Физическая культура	75 1 Р5 S4000	400	11	01	58 466,4			
Подпрограмма «Развитие физической культуры и спорта в городе Мурманске»	75 2 00 00000				258 844,9		262 465,1	
Обеспечение предоставления услуг, выполнения работ физкультурно-спортивными организациями города Мурманска	75 2 01 00000				233 153,6		236 776,8	
Обеспечение деятельности (оказание услуг) подведомственных учреждений, в том числе на предоставление муниципальным бюджетным и автономным учреждениям субсидий	75 2 01 00020				233 153,6		236 776,8	
Предоставление субсидий бюджетным, автономным учреждениям и иным некоммерческим организациям	75 2 01 00020	600			233 153,6		236 776,8	
Физическая культура и спорт	75 2 01 00020	600	11		233 153,6		236 776,8	
Физическая культура	75 2 01 00020	600	11	01	233 153,6		236 776,8	
Развитие системы массового спорта в городе Мурманске	75 2 02 00000				25 691,3		25 688,3	
Обеспечение деятельности (оказание услуг) подведомственных учреждений, в том числе на предоставление муниципальным бюджетным и автономным учреждениям субсидий	75 2 02 00020				11 680,4		11 680,4	
Предоставление субсидий бюджетным, автономным учреждениям и иным некоммерческим организациям	75 2 02 00020	600			11 680,4		11 680,4	
Физическая культура и спорт	75 2 02 00020	600	11		11 680,4		11 680,4	
Массовый спорт	75 2 02 00020	600	11	02	11 680,4		11 680,4	
Премии Главы муниципального образования город Мурманск	75 2 02 20010				115,0		115,0	
Социальное обеспечение и иные выплаты населению	75 2 02 20010	300			115,0		115,0	
Физическая культура и спорт	75 2 02 20010	300	11		115,0		115,0	
Массовый спорт	75 2 02 20010	300	11	02	115,0		115,0	
Мероприятия в сфере физической культуры и спорта	75 2 02 20310				9 548,9		9 545,9	
Закупка товаров, работ и услуг для обеспечения государственных (муниципальных) нужд	75 2 02 20310	200			9 038,5		9 035,5	
Физическая культура и спорт	75 2 02 20310	200	11		9 038,5		9 035,5	
Массовый спорт	75 2 02 20310	200	11	02	9 038,5		9 035,5	
Социальное обеспечение и иные выплаты населению	75 2 02 20310	300			510,4		510,4	
Физическая культура и спорт	75 2 02 20310	300	11		510,4		510,4	
Массовый спорт	75 2 02 20310	300	11	02	510,4		510,4	
Предоставление субсидий некоммерческим организациям в сфере физической культуры и спорта	75 2 02 60120				4 347,0		4 347,0	
Предоставление субсидий бюджетным, автономным учреждениям и иным некоммерческим организациям	75 2 02 60120	600			4 347,0		4 347,0	
Физическая культура и спорт	75 2 02 60120	600	11		4 347,0		4 347,0	
Массовый спорт	75 2 02 60120	600	11	02	4 347,0		4 347,0	
Аналитическая ведомственная целевая программа «Обеспечение деятельности комитета по физической культуре и спорту администрации города Мурманска»	75 3 00 00000				11 102,0		11 102,0	
Эффективное выполнение муниципальных функций в сфере развития физической культуры и спорта	75 3 01 00000				11 102,0		11 102,0	
Оплата труда работников органов местного самоуправления	75 3 01 06010				11 001,0		11 001,0	
Расходы на выплаты персоналу в целях обеспечения выполнения функций государственными (муниципальными) органами, казенными учреждениями, органами управления государственными внебюджетными фондами	75 3 01 06010	100			11 001,0		11 001,0	
Общегосударственные вопросы	75 3 01 06010	100	01		11 001,0		11 001,0	
Функционирование Правительства Российской Федерации, высших исполнительных органов государственной власти субъектов Российской Федерации, местных администраций	75 3 01 06010	100	01	04	11 001,0		11 001,0	
Обеспечение функций работников органов местного самоуправления	75 3 01 06030				101,0		101,0	
Расходы на выплаты персоналу в целях обеспечения выполнения функций государственными (муниципальными) органами, казенными учреждениями, органами управления государственными внебюджетными фондами	75 3 01 06030	100			100,0		100,0	
Общегосударственные вопросы	75 3 01 06030	100	01		100,0		100,0	
Функционирование Правительства Российской Федерации, высших исполнительных органов государственной власти субъектов Российской Федерации, местных администраций	75 3 01 06030	100	01	04	100,0		100,0	
Иные бюджетные ассигнования	75 3 01 06030	800			1,0		1,0	
Общегосударственные вопросы	75 3 01 06030	800	01		1,0		1,0	
Функционирование Правительства Российской Федерации, высших исполнительных органов государственной власти субъектов Российской Федерации, местных администраций	75 3 01 06030	800	01	04	1,0		1,0	
Муниципальная программа «Развитие конкурентоспособной экономики»	**76 0 00 00000**				**33 677,5**	**715,4**	**33 698,6**	**736,5**
Подпрограмма «Повышение инвестиционной и туристской привлекательности города Мурманска»	76 1 00 00000				2 479,8		2 479,8	
Развитие инвестиционной и туристической деятельности на территории города Мурманска	76 1 01 00000				2 479,8		2 479,8	
Мероприятия по повышению инвестиционной привлекательности и развитию туристической деятельности города Мурманска	76 1 01 20390				530,0		530,0	

Закупка товаров, работ и услуг для обеспечения государственных (муниципальных) нужд	76 1 01 20390	200			530,0		530,0	
Национальная экономика	76 1 01 20390	200	04		530,0		530,0	
Другие вопросы в области национальной экономики	76 1 01 20390	200	04	12	530,0		530,0	
Оплата членских взносов муниципального образования город Мурманск за участие в организациях межмуниципального сотрудничества	76 1 01 20400				1 099,0		1 099,0	
Иные бюджетные ассигнования	76 1 01 20400	800			1 099,0		1 099,0	
Национальная экономика	76 1 01 20400	800	04		1 099,0		1 099,0	
Другие вопросы в области национальной экономики	76 1 01 20400	800	04	12	1 099,0		1 099,0	
Проведение презентационных мероприятий в городе Мурманске, регионах Российской Федерации и за рубежом	76 1 01 20450				850,8		850,8	
Расходы на выплаты персоналу в целях обеспечения выполнения функций государственными (муниципальными) органами, казенными учреждениями, органами управления государственными внебюджетными фондами	76 1 01 20450	100			157,1		157,1	
Национальная экономика	76 1 01 20450	100	04		157,1		157,1	
Другие вопросы в области национальной экономики	76 1 01 20450	100	04	12	157,1		157,1	
Закупка товаров, работ и услуг для обеспечения государственных (муниципальных) нужд	76 1 01 20450	200			693,7		693,7	
Национальная экономика	76 1 01 20450	200	04		693,7		693,7	
Другие вопросы в области национальной экономики	76 1 01 20450	200	04	12	693,7		693,7	
Подпрограмма «Развитие и поддержка малого и среднего предпринимательства в городе Мурманске»	76 2 00 00000				4 999,7		4 999,7	
Развитие малого и среднего предпринимательства в городе Мурманске	76 2 01 00000				4 999,7		4 999,7	
Оказание информационно-консультационной и финансовой поддержки субъектов малого и среднего предпринимательства	76 2 01 20380				4 999,7		4 999,7	
Закупка товаров, работ и услуг для обеспечения государственных (муниципальных) нужд	76 2 01 20380	200			1 549,7		1 549,7	
Национальная экономика	76 2 01 20380	200	04		1 549,7		1 549,7	
Другие вопросы в области национальной экономики	76 2 01 20380	200	04	12	1 549,7		1 549,7	
Иные бюджетные ассигнования	76 2 01 20380	800			3 450,0		3 450,0	
Национальная экономика	76 2 01 20380	800	04		3 450,0		3 450,0	
Другие вопросы в области национальной экономики	76 2 01 20380	800	04	12	3 450,0		3 450,0	
Аналитическая ведомственная целевая программа «Обеспечение деятельности комитета по экономическому развитию администрации города Мурманска»	76 3 00 00000				26 198,0	715,4	26 219,1	736,5
Эффективное выполнение муниципальных функций в сфере создания условий для комплексного социально-экономического развития города Мурманска	76 3 01 00000				26 198,0	715,4	26 219,1	736,5
Оплата труда работников органов местного самоуправления	76 3 01 06010				25 191,1		25 191,1	
Расходы на выплаты персоналу в целях обеспечения выполнения функций государственными (муниципальными) органами, казенными учреждениями, органами управления государственными внебюджетными фондами	76 3 01 06010	100			25 191,1		25 191,1	
Общегосударственные вопросы	76 3 01 06010	100	01		25 191,1		25 191,1	
Функционирование Правительства Российской Федерации, высших исполнительных органов государственной власти субъектов Российской Федерации, местных администраций	76 3 01 06010	100	01	04	25 191,1		25 191,1	
Обеспечение функций работников органов местного самоуправления	76 3 01 06030				291,5		291,5	
Расходы на выплаты персоналу в целях обеспечения выполнения функций государственными (муниципальными) органами, казенными учреждениями, органами управления государственными внебюджетными фондами	76 3 01 06030	100			290,5		290,5	
Общегосударственные вопросы	76 3 01 06030	100	01		290,5		290,5	
Функционирование Правительства Российской Федерации, высших исполнительных органов государственной власти субъектов Российской Федерации, местных администраций	76 3 01 06030	100	01	04	290,5		290,5	
Иные бюджетные ассигнования	76 3 01 06030	800			1,0		1,0	
Общегосударственные вопросы	76 3 01 06030	800	01		1,0		1,0	
Функционирование Правительства Российской Федерации, высших исполнительных органов государственной власти субъектов Российской Федерации, местных администраций	76 3 01 06030	800	01	04	1,0		1,0	
Субвенция на осуществление органами местного самоуправления муниципальных образований Мурманской области со статусом городского округа и муниципального района отдельных государственных полномочий по сбору сведений для формирования и ведения торгового реестра	76 3 01 75510				469,4	469,4	483,3	483,3
Расходы на выплаты персоналу в целях обеспечения выполнения функций государственными (муниципальными) органами, казенными учреждениями, органами управления государственными внебюджетными фондами	76 3 01 75510	100			263,9	263,9	263,9	263,9
Национальная экономика	76 3 01 75510	100	04		263,9	263,9	263,9	263,9
Другие вопросы в области национальной экономики	76 3 01 75510	100	04	12	263,9	263,9	263,9	263,9
Закупка товаров, работ и услуг для обеспечения государственных (муниципальных) нужд	76 3 01 75510	200			205,5	205,5	219,4	219,4
Национальная экономика	76 3 01 75510	200	04		205,5	205,5	219,4	219,4
Другие вопросы в области национальной экономики	76 3 01 75510	200	04	12	205,5	205,5	219,4	219,4
Субвенция на осуществление отдельных государственных полномочий по установлению регулируемых тарифов на перевозки пассажиров и багажа автомобильным транспортом и городским наземным электрическим транспортом	76 3 01 75610				246,0	246,0	253,2	253,2
Расходы на выплаты персоналу в целях обеспечения выполнения функций государственными (муниципальными) органами, казенными учреждениями, органами управления государственными внебюджетными фондами	76 3 01 75610	100			233,1	233,1	233,1	233,1
Национальная экономика	76 3 01 75610	100	04		233,1	233,1	233,1	233,1
Другие вопросы в области национальной экономики	76 3 01 75610	100	04	12	233,1	233,1	233,1	233,1
Закупка товаров, работ и услуг для обеспечения государственных (муниципальных) нужд	76 3 01 75610	200			12,9	12,9	20,1	20,1
Национальная экономика	76 3 01 75610	200	04		12,9	12,9	20,1	20,1
Другие вопросы в области национальной экономики	76 3 01 75610	200	04	12	12,9	12,9	20,1	20,1
Муниципальная программа «Развитие транспортной системы»	**77 0 00 00000**				**1 883 243,8**	**379 546,6**	**1 901 886,0**	**391 120,9**
Подпрограмма «Развитие транспортной инфраструктуры»	77 1 00 00000				372 579,0	186 289,5	395 726,0	197 863,0
Капитальный ремонт автомобильных дорог общего пользования местного значения	77 1 02 00000				140 374,8	70 187,4	163 521,8	81 760,9
Субсидия бюджету муниципального образования город Мурманск на осуществление городом Мурманском функций административного центра области	77 1 02 70580				70 187,4	70 187,4	81 760,9	81 760,9
Предоставление субсидий бюджетным, автономным учреждениям и иным некоммерческим организациям	77 1 02 70580	600			70 187,4	70 187,4	81 760,9	81 760,9
Национальная экономика	77 1 02 70580	600	04		70 187,4	70 187,4	81 760,9	81 760,9
Дорожное хозяйство (дорожные фонды)	77 1 02 70580	600	04	09	70 187,4	70 187,4	81 760,9	81 760,9
Софинансирование за счет средств местного бюджета к субсидии из областного бюджета бюджету муниципального образования город Мурманск на осуществление городом Мурманском функций административного центра области	77 1 02 S0580				70 187,4		81 760,9	
Предоставление субсидий бюджетным, автономным учреждениям и иным некоммерческим организациям	77 1 02 S0580	600			70 187,4		81 760,9	
Национальная экономика	77 1 02 S0580	600	04		70 187,4		81 760,9	
Дорожное хозяйство (дорожные фонды)	77 1 02 S0580	600	04	09	70 187,4		81 760,9	
Ремонт автомобильных дорог общего пользования местного значения	77 1 03 00000				232 204,2	116 102,1	232 204,2	116 102,1
Субсидия бюджету муниципального образования город Мурманск на осуществление городом Мурманском функций административного центра области	77 1 03 70580				116 102,1	116 102,1	116 102,1	116 102,1
Предоставление субсидий бюджетным, автономным учреждениям и иным некоммерческим организациям	77 1 03 70580	600			116 102,1	116 102,1	116 102,1	116 102,1
Национальная экономика	77 1 03 70580	600	04		116 102,1	116 102,1	116 102,1	116 102,1
Дорожное хозяйство (дорожные фонды)	77 1 03 70580	600	04	09	116 102,1	116 102,1	116 102,1	116 102,1
Софинансирование за счет средств местного бюджета к субсидии из областного бюджета бюджету муниципального образования город Мурманск на осуществление городом Мурманском функций административного центра области	77 1 03 S0580				116 102,1		116 102,1	
Предоставление субсидий бюджетным, автономным учреждениям и иным некоммерческим организациям	77 1 03 S0580	600			116 102,1		116 102,1	
Национальная экономика	77 1 03 S0580	600	04		116 102,1		116 102,1	
Дорожное хозяйство (дорожные фонды)	77 1 03 S0580	600	04	09	116 102,1		116 102,1	
Подпрограмма «Повышение безопасности дорожного движения и снижение дорожно-транспортного травматизма»	77 2 00 00000				22 183,1		22 183,1	
Проведение профилактических мероприятий по снижению детского дорожно-транспортного травматизма	77 2 01 00000				440,0		440,0	
Обеспечение деятельности (оказание услуг) подведомственных учреждений, в том числе на предоставление муниципальным бюджетным и автономным учреждениям субсидий	77 2 01 00020				440,0		440,0	
Предоставление субсидий бюджетным, автономным учреждениям и иным некоммерческим организациям	77 2 01 00020	600			440,0		440,0	
Образование	77 2 01 00020	600	07		440,0		440,0	
Общее образование	77 2 01 00020	600	07	02	440,0		440,0	
Реализация комплекса инженерно-технических мероприятий, направленных на повышение безопасности дорожного движения	77 2 02 00000				21 743,1		21 743,1	
Обеспечение деятельности (оказание услуг) подведомственных учреждений, в том числе на предоставление муниципальным бюджетным и автономным учреждениям субсидий	77 2 02 00020				21 743,1		21 743,1	
Предоставление субсидий бюджетным, автономным учреждениям и иным некоммерческим организациям	77 2 02 00020	600			21 743,1		21 743,1	
Национальная экономика	77 2 02 00020	600	04		21 743,1		21 743,1	
Дорожное хозяйство (дорожные фонды)	77 2 02 00020	600	04	09	21 743,1		21 743,1	
Подпрограмма «Содержание и ремонт улично-дорожной сети и объектов благоустройства»	77 3 00 00000				1 174 480,6	99 575,8	1 169 975,0	99 575,8
Содержание и ремонт автомобильных дорог, элементов обустройства дорог	77 3 01 00000				787 988,3	38 860,8	799 455,4	38 860,8
Обеспечение деятельности (оказание услуг) подведомственных учреждений, в том числе на предоставление муниципальным бюджетным и автономным учреждениям субсидий	77 3 01 00020				710 266,7		721 733,8	
Предоставление субсидий бюджетным, автономным учреждениям и иным некоммерческим организациям	77 3 01 00020	600			710 266,7		721 733,8	
Национальная экономика	77 3 01 00020	600	04		710 266,7		721 733,8	
Дорожное хозяйство (дорожные фонды)	77 3 01 00020	600	04	09	710 266,7		721 733,8	
Субсидия бюджету муниципального образования город Мурманск на осуществление городом Мурманском функций административного центра области	77 3 01 70580				38 860,8	38 860,8	38 860,8	38 860,8
Предоставление субсидий бюджетным, автономным учреждениям и иным некоммерческим организациям	77 3 01 70580	600			38 860,8	38 860,8	38 860,8	38 860,8
Национальная экономика	77 3 01 70580	600	04		38 860,8	38 860,8	38 860,8	38 860,8
Дорожное хозяйство (дорожные фонды)	77 3 01 70580	600	04	09	38 860,8	38 860,8	38 860,8	38 860,8
Софинансирование за счет средств местного бюджета к субсидии из областного бюджета бюджету муниципального образования город Мурманск на осуществление городом Мурманском функций административного центра области	77 3 01 S0580				38 860,8		38 860,8	
Предоставление субсидий бюджетным, автономным учреждениям и иным некоммерческим организациям	77 3 01 S0580	600			38 860,8		38 860,8	
Национальная экономика	77 3 01 S0580	600	04		38 860,8		38 860,8	
Дорожное хозяйство (дорожные фонды)	77 3 01 S0580	600	04	09	38 860,8		38 860,8	
Содержание и ремонт объектов благоустройства	77 3 02 00000				327 292,3	31 115,0	311 319,6	31 115,0
Обеспечение деятельности (оказание услуг) подведомственных учреждений, в том числе на предоставление муниципальным бюджетным и автономным учреждениям субсидий	77 3 02 00020				244 662,3		248 689,6	
Предоставление субсидий бюджетным, автономным учреждениям и иным некоммерческим организациям	77 3 02 00020	600			244 662,3		248 689,6	
Жилищно-коммунальное хозяйство	77 3 02 00020	600	05		244 662,3		248 689,6	
Благоустройство	77 3 02 00020	600	05	03	244 662,3		248 689,6	
Оказание услуг по перевозке в морг безродных, невостребованных и неопознанных тел умерших	77 3 02 20110				400,0		400,0	
Закупка товаров, работ и услуг для обеспечения государственных (муниципальных) нужд	77 3 02 20110	200			400,0		400,0	
Жилищно-коммунальное хозяйство	77 3 02 20110	200	05		400,0		400,0	
Благоустройство	77 3 02 20110	200	05	03	400,0		400,0	
Строительство очистных сооружений на выпусках ливневой канализации в водные объекты	77 3 02 40160				20 000,0			
Капитальные вложения в объекты государственной (муниципальной) собственности	77 3 02 40160	400			20 000,0			
Жилищно-коммунальное хозяйство	77 3 02 40160	400	05		20 000,0			
Благоустройство	77 3 02 40160	400	05	03	20 000,0			
Субсидия бюджету муниципального образования город Мурманск на осуществление городом Мурманском функций административного центра области	77 3 02 70580				31 115,0	31 115,0	31 115,0	31 115,0
Предоставление субсидий бюджетным, автономным учреждениям и иным некоммерческим организациям	77 3 02 70580	600			31 115,0	31 115,0	31 115,0	31 115,0
Жилищно-коммунальное хозяйство	77 3 02 70580	600	05		31 115,0	31 115,0	31 115,0	31 115,0
Благоустройство	77 3 02 70580	600	05	03	31 115,0	31 115,0	31 115,0	31 115,0
Софинансирование за счет средств местного бюджета к субсидии из областного бюджета бюджету муниципального образования город Мурманск на осуществление городом Мурманском функций административного центра области	77 3 02 S0580				31 115,0		31 115,0	
Предоставление субсидий бюджетным, автономным учреждениям и иным некоммерческим организациям	77 3 02 S0580	600			31 115,0		31 115,0	
Жилищно-коммунальное хозяйство	77 3 02 S0580	600	05		31 115,0		31 115,0	

Благоустройство	77 3 02 S0580	600	05	03	31 115,0		31 115,0	
Капитальный ремонт и ремонт наружного освещения	77 3 03 00000				59 200,0	29 600,0	59 200,0	29 600,0
Субсидия бюджету муниципального образования город Мурманск на осуществление городом Мурманском функций административного центра области	77 3 03 70580				29 600,0	29 600,0	29 600,0	29 600,0
Предоставление субсидий бюджетным, автономным учреждениям и иным некоммерческим организациям	77 3 03 70580	600			29 600,0	29 600,0	29 600,0	29 600,0
Жилищно-коммунальное хозяйство	77 3 03 70580	600	05		29 600,0	29 600,0	29 600,0	29 600,0
Благоустройство	77 3 03 70580	600	05	03	29 600,0	29 600,0	29 600,0	29 600,0
Софинансирование за счет средств местного бюджета к субсидии из областного бюджета бюджету муниципального образования город Мурманск на осуществление городом Мурманском функций административного центра области	77 3 03 S0580				29 600,0		29 600,0	
Предоставление субсидий бюджетным, автономным учреждениям и иным некоммерческим организациям	77 3 03 S0580	600			29 600,0		29 600,0	
Жилищно-коммунальное хозяйство	77 3 03 S0580	600	05		29 600,0		29 600,0	
Благоустройство	77 3 03 S0580	600	05	03	29 600,0		29 600,0	
Подпрограмма «Транспортное обслуживание населения»	77 4 00 00000				262 366,0	93 647,3	262 366,0	93 647,3
Организация транспортного обслуживания населения по муниципальным маршрутам регулярных перевозок	77 4 01 00000				262 366,0	93 647,3	262 366,0	93 647,3
Осуществление регулярных перевозок пассажиров и багажа по регулируемым тарифам в границах муниципального образования город Мурманск	77 4 01 20280				168 718,7		168 718,7	
Закупка товаров, работ и услуг для обеспечения государственных (муниципальных) нужд	77 4 01 20280	200			168 718,7		168 718,7	
Национальная экономика	77 4 01 20280	200	04		168 718,7		168 718,7	
Транспорт	77 4 01 20280	200	04	08	168 718,7		168 718,7	
Субвенция на реализацию Закона Мурманской области «О предоставлении льготного проезда на городском электрическом и автомобильном транспорте общего пользования обучающимся государственных областных и муниципальных образовательных организаций Мурманской области»	77 4 01 76600				93 647,3	93 647,3	93 647,3	93 647,3
Иные бюджетные ассигнования	77 4 01 76600	800			93 647,3	93 647,3	93 647,3	93 647,3
Социальная политика	77 4 01 76600	800	10		93 647,3	93 647,3	93 647,3	93 647,3
Социальное обеспечение населения	77 4 01 76600	800	10	03	93 647,3	93 647,3	93 647,3	93 647,3
Аналитическая ведомственная целевая программа «Обеспечение деятельности комитета по развитию городского хозяйства администрации города Мурманска»	77 5 00 00000				51 635,1	34,0	51 635,9	34,8
Эффективное выполнение муниципальных функций в сфере развития городского хозяйства	77 5 01 00000				51 635,1	34,0	51 635,9	34,8
Оплата труда работников органов местного самоуправления	77 5 01 06010				51 011,8		51 011,8	
Расходы на выплаты персоналу в целях обеспечения выполнения функций государственными (муниципальными) органами, казенными учреждениями, органами управления государственными внебюджетными фондами	77 5 01 06010	100			51 011,8		51 011,8	
Общегосударственные вопросы	77 5 01 06010	100	01		51 011,8		51 011,8	
Функционирование Правительства Российской Федерации, высших исполнительных органов государственной власти субъектов Российской Федерации, местных администраций	77 5 01 06010	100	01	04	51 011,8		51 011,8	
Обеспечение функций работников органов местного самоуправления	77 5 01 06030				589,3		589,3	
Расходы на выплаты персоналу в целях обеспечения выполнения функций государственными (муниципальными) органами, казенными учреждениями, органами управления государственными внебюджетными фондами	77 5 01 06030	100			588,3		588,3	
Общегосударственные вопросы	77 5 01 06030	100	01		588,3		588,3	
Функционирование Правительства Российской Федерации, высших исполнительных органов государственной власти субъектов Российской Федерации, местных администраций	77 5 01 06030	100	01	04	588,3		588,3	
Иные бюджетные ассигнования	77 5 01 06030	800			1,0		1,0	
Общегосударственные вопросы	77 5 01 06030	800	01		1,0		1,0	
Функционирование Правительства Российской Федерации, высших исполнительных органов государственной власти субъектов Российской Федерации, местных администраций	77 5 01 06030	800	01	04	1,0		1,0	
Субвенция на возмещение расходов по гарантированному перечню услуг по погребению	77 5 01 75230				15,1	15,1	15,3	15,3
Закупка товаров, работ и услуг для обеспечения государственных (муниципальных) нужд	77 5 01 75230	200			15,1	15,1	15,3	15,3
Социальная политика	77 5 01 75230	200	10		15,1	15,1	15,3	15,3
Социальное обеспечение населения	77 5 01 75230	200	10	03	15,1	15,1	15,3	15,3
Субвенция бюджетам муниципальных образований Мурманской области на организацию осуществления деятельности по отлову и содержанию безнадзорных животных	77 5 01 75600				18,9	18,9	19,5	19,5
Закупка товаров, работ и услуг для обеспечения государственных (муниципальных) нужд	77 5 01 75600	200			18,9	18,9	19,5	19,5
Национальная экономика	77 5 01 75600	200	04		18,9	18,9	19,5	19,5
Сельское хозяйство и рыболовство	77 5 01 75600	200	04	05	18,9	18,9	19,5	19,5
Муниципальная программа «Управление имуществом и жилищная политика»	**78 0 00 00000**				**609 343,8**	**16 689,3**	**624 717,5**	**15 861,7**
Подпрограмма «Переселение граждан из многоквартирных домов, признанных аварийными до 01.01.2014»	78 1 00 00000				43 171,1			
Комплекс мероприятий, направленных на улучшение жилищных условий граждан, проживающих в аварийном жилищном фонде	78 1 01 00000				43 171,1			
Организация и проведение сноса расселенных многоквартирных домов, в том числе предпроектные работы	78 1 01 20640				7 400,0			
Закупка товаров, работ и услуг для обеспечения государственных (муниципальных) нужд	78 1 01 20640	200			7 400,0			
Жилищно-коммунальное хозяйство	78 1 01 20640	200	05		7 400,0			
Жилищное хозяйство	78 1 01 20640	200	05	01	7 400,0			
Мероприятия по ограничению доступа в расселенные аварийные многоквартирные дома	78 1 01 20670				200,0			
Закупка товаров, работ и услуг для обеспечения государственных (муниципальных) нужд	78 1 01 20670	200			200,0			
Жилищно-коммунальное хозяйство	78 1 01 20670	200	05		200,0			
Жилищное хозяйство	78 1 01 20670	200	05	01	200,0			
Обеспечение мероприятий по переселению граждан из аварийного жилищного фонда, в том числе переселению граждан из аварийного жилищного фонда с учетом необходимости развития малоэтажного жилищного строительства за счет средств местного бюджета	78 1 01 S9602				35 571,1			
Капитальные вложения в объекты государственной (муниципальной) собственности	78 1 01 S9602	400			35 571,1			
Жилищно-коммунальное хозяйство	78 1 01 S9602	400	05		35 571,1			
Жилищное хозяйство	78 1 01 S9602	400	05	01	35 571,1			
Подпрограмма «Обеспечение благоустроенным жильем жителей города Мурманска, проживающих в многоквартирных домах пониженной капитальности, имеющих не все виды благоустройства»	78 2 00 00000				196 880,0		230 000,0	
Комплекс мероприятий, направленных на улучшение жилищных условий граждан, проживающих в многоквартирных домах пониженной капитальности	78 2 01 00000				196 880,0		230 000,0	
Организация и проведение работ по подготовке документов, содержащих необходимые для осуществления кадастрового учета сведения о земельных участках многоквартирных домов	78 2 01 20580				650,0		650,0	
Закупка товаров, работ и услуг для обеспечения государственных (муниципальных) нужд	78 2 01 20580	200			650,0		650,0	
Жилищно-коммунальное хозяйство	78 2 01 20580	200	05		650,0		650,0	
Жилищное хозяйство	78 2 01 20580	200	05	01	650,0		650,0	
Организация и проведение сноса расселенных многоквартирных домов, в том числе предпроектные работы	78 2 01 20640				2 100,0		9 700,0	
Закупка товаров, работ и услуг для обеспечения государственных (муниципальных) нужд	78 2 01 20640	200			2 100,0		9 700,0	
Жилищно-коммунальное хозяйство	78 2 01 20640	200	05		2 100,0		9 700,0	
Жилищное хозяйство	78 2 01 20640	200	05	01	2 100,0		9 700,0	
Мероприятия по ограничению доступа в расселенные аварийные многоквартирные дома	78 2 01 20670				100,0		300,0	
Закупка товаров, работ и услуг для обеспечения государственных (муниципальных) нужд	78 2 01 20670	200			100,0		300,0	
Жилищно-коммунальное хозяйство	78 2 01 20670	200	05		100,0		300,0	
Жилищное хозяйство	78 2 01 20670	200	05	01	100,0		300,0	
Строительство и приобретение жилья для граждан, проживающих в многоквартирных домах пониженной капитальности, имеющих не все виды благоустройства	78 2 01 40050				194 030,0		219 350,0	
Капитальные вложения в объекты государственной (муниципальной) собственности	78 2 01 40050	400			194 030,0		219 350,0	
Жилищно-коммунальное хозяйство	78 2 01 40050	400	05		194 030,0		219 350,0	
Жилищное хозяйство	78 2 01 40050	400	05	01	194 030,0		219 350,0	
Подпрограмма «Обеспечение жильем молодых и многодетных семей города Мурманска»	78 3 00 00000				83 808,7	16 689,3	82 153,5	15 861,7
Предоставление социальной поддержки для улучшения жилищных условий молодым и многодетным семьям	78 3 01 00000				83 808,7	16 689,3	82 153,5	15 861,7
Предоставление молодым и многодетным семьям - участникам подпрограммы социальных выплат на приобретение (строительство) жилья, дополнительных социальных выплат в связи с рождением (усыновлением) ребенка	78 3 01 20050				50 355,0		50 355,0	
Социальное обеспечение и иные выплаты населению	78 3 01 20050	300			50 355,0		50 355,0	
Социальная политика	78 3 01 20050	300	10		50 355,0		50 355,0	
Социальное обеспечение населения	78 3 01 20050	300	10	03	50 355,0		50 355,0	
Мероприятия по информационной поддержке обеспечения жильем молодых и многодетных семей, а также организация проведения мероприятий по выдаче свидетельств молодым и многодетным семьям	78 3 01 20060				75,0		75,0	
Закупка товаров, работ и услуг для обеспечения государственных (муниципальных) нужд	78 3 01 20060	200			75,0		75,0	
Социальная политика	78 3 01 20060	200	10		75,0		75,0	
Социальное обеспечение населения	78 3 01 20060	200	10	03	75,0		75,0	
Реализация мероприятий по обеспечению жильем молодых семей	78 3 01 L4970				33 378,7	16 689,3	31 723,5	15 861,7
Социальное обеспечение и иные выплаты населению	78 3 01 L4970	300			33 378,7	16 689,3	31 723,5	15 861,7
Социальная политика	78 3 01 L4970	300	10		33 378,7	16 689,3	31 723,5	15 861,7
Социальное обеспечение населения	78 3 01 L4970	300	10	03	33 378,7	16 689,3	31 723,5	15 861,7
Подпрограмма «Переустройство и (или) перепланировка пустующих муниципальных нежилых помещений для перевода их в муниципальные жилые помещения»	78 4 00 00000				5 240,9		5 240,9	
Мероприятия по переустройству и (или) перепланировке пустующих муниципальных нежилых помещений, переводимых в жилые, и иные работы	78 4 01 00000				5 240,9		5 240,9	
Капитальный и текущий ремонт нежилых помещений, в том числе разработка проектной документации	78 4 01 20230				5 240,9		5 240,9	
Закупка товаров, работ и услуг для обеспечения государственных (муниципальных) нужд	78 4 01 20230	200			5 240,9		5 240,9	
Жилищно-коммунальное хозяйство	78 4 01 20230	200	05		5 240,9		5 240,9	
Жилищное хозяйство	78 4 01 20230	200	05	01	5 240,9		5 240,9	
Подпрограмма «Улучшение жилищных условий малоимущих граждан, состоящих на учете в качестве нуждающихся в жилых помещениях, предоставляемых по договорам социального найма»	78 5 00 00000				30 000,0		30 000,0	
Обеспечение населения благоустроенными жилыми помещениями	78 5 01 00000				30 000,0		30 000,0	
Приобретение жилых помещений для предоставления малоимущим гражданам, состоящим на учете в качестве нуждающихся в жилых помещениях, предоставляемых по договорам социального найма	78 5 01 40060				30 000,0		30 000,0	
Капитальные вложения в объекты государственной (муниципальной) собственности	78 5 01 40060	400			30 000,0		30 000,0	
Жилищно-коммунальное хозяйство	78 5 01 40060	400	05		30 000,0		30 000,0	
Жилищное хозяйство	78 5 01 40060	400	05	01	30 000,0		30 000,0	
Подпрограмма «Создание условий для эффективного использования муниципального имущества города Мурманска»	78 6 00 00000				157 811,8		184 891,8	
Создание условий для вовлечения в хозяйственный оборот объектов муниципального имущества	78 6 01 00000				121 480,4		148 560,4	
Обеспечение деятельности казенных учреждений	78 6 01 00030				64 209,8		66 025,1	
Расходы на выплаты персоналу в целях обеспечения выполнения функций государственными (муниципальными) органами, казенными учреждениями, органами управления государственными внебюджетными фондами	78 6 01 00030	100			60 968,5		62 747,3	
Национальная экономика	78 6 01 00030	100	04		60 968,5		62 747,3	
Другие вопросы в области национальной экономики	78 6 01 00030	100	04	12	60 968,5		62 747,3	
Закупка товаров, работ и услуг для обеспечения государственных (муниципальных) нужд	78 6 01 00030	200			3 172,4		3 209,5	
Национальная экономика	78 6 01 00030	200	04		3 172,4		3 209,5	
Другие вопросы в области национальной экономики	78 6 01 00030	200	04	12	3 172,4		3 209,5	
Иные бюджетные ассигнования	78 6 01 00030	800			68,9		68,3	
Национальная экономика	78 6 01 00030	800	04		68,9		68,3	
Другие вопросы в области национальной экономики	78 6 01 00030	800	04	12	68,9		68,3	
Мероприятия по обеспечению сохранности пустующих муниципальных помещений и нежилых зданий	78 6 01 20080				4 550,9		4 550,9	
Закупка товаров, работ и услуг для обеспечения государственных (муниципальных) нужд	78 6 01 20080	200			4 550,9		4 550,9	
Жилищно-коммунальное хозяйство	78 6 01 20080	200	05		4 550,9		4 550,9	

Жилищное хозяйство	78 6 01 20080	200	05	01	4 550,9		4 550,9	
Мероприятия, связанные с обеспечением проведения оценки рыночной стоимости, экспертизы оценки рыночной стоимости объектов муниципального, бесхозяйного и иного имущества	78 6 01 20140				1 072,9		1 078,9	
Закупка товаров, работ и услуг для обеспечения государственных (муниципальных) нужд	78 6 01 20140	200			1 072,9		1 078,9	
Национальная экономика	78 6 01 20140	200	04		1 072,9		1 078,9	
Другие вопросы в области национальной экономики	78 6 01 20140	200	04	12	1 072,9		1 078,9	
Мероприятия, связанные с обеспечением изготовления технической документации на объекты недвижимости	78 6 01 20150				2 711,5		2 705,5	
Закупка товаров, работ и услуг для обеспечения государственных (муниципальных) нужд	78 6 01 20150	200			2 711,5		2 705,5	
Национальная экономика	78 6 01 20150	200	04		2 711,5		2 705,5	
Другие вопросы в области национальной экономики	78 6 01 20150	200	04	12	2 711,5		2 705,5	
Мероприятия, связанные с приобретением, внедрением и эксплуатацией автоматизированной системы управления муниципальной собственностью	78 6 01 20190				1 000,0		1 000,0	
Закупка товаров, работ и услуг для обеспечения государственных (муниципальных) нужд	78 6 01 20190	200			1 000,0		1 000,0	
Национальная экономика	78 6 01 20190	200	04		1 000,0		1 000,0	
Другие вопросы в области национальной экономики	78 6 01 20190	200	04	12	1 000,0		1 000,0	
Капитальный ремонт административных муниципальных зданий, помещений, строений в том числе разработка проектной документации	78 6 01 20210				17 935,3		43 200,0	
Закупка товаров, работ и услуг для обеспечения государственных (муниципальных) нужд	78 6 01 20210	200			17 935,3		43 200,0	
Общегосударственные вопросы	78 6 01 20210	200	01		17 935,3		43 200,0	
Другие общегосударственные вопросы	78 6 01 20210	200	01	13	17 935,3		43 200,0	
Приобретение жилых помещений для отнесения их к специализированным жилым помещениям	78 6 01 40110				30 000,0		30 000,0	
Капитальные вложения в объекты государственной (муниципальной) собственности	78 6 01 40110	400			30 000,0		30 000,0	
Жилищно-коммунальное хозяйство	78 6 01 40110	400	05		30 000,0		30 000,0	
Жилищное хозяйство	78 6 01 40110	400	05	01	30 000,0		30 000,0	
Внесение от имени муниципального образования город Мурманск платы за жилищно-коммунальные услуги	78 6 02 00000				36 331,4		36 331,4	
Внесение платы за жилищно-коммунальные услуги, оказанные уполномоченными юридическими лицами	78 6 02 20100				36 331,4		36 331,4	
Закупка товаров, работ и услуг для обеспечения государственных (муниципальных) нужд	78 6 02 20100	200			36 331,4		36 331,4	
Жилищно-коммунальное хозяйство	78 6 02 20100	200	05		36 331,4		36 331,4	
Жилищное хозяйство	78 6 02 20100	200	05	01	36 331,4		36 331,4	
Подпрограмма «Реформирование и регулирование земельных и имущественных отношений на территории муниципального образования город Мурманск»	78 7 00 00000				429,0		429,0	
Регулирование земельных и имущественных отношений на территории муниципального образования город Мурманск	78 7 01 00000				429,0		429,0	
Формирование земельных участков под объекты недвижимого имущества, выполнение кадастровых съемок	78 7 01 20130				350,0		350,0	
Закупка товаров, работ и услуг для обеспечения государственных (муниципальных) нужд	78 7 01 20130	200			350,0		350,0	
Национальная экономика	78 7 01 20130	200	04		350,0		350,0	
Другие вопросы в области национальной экономики	78 7 01 20130	200	04	12	350,0		350,0	
Выполнение кадастровых работ по изменению границ земельных участков под многоквартирными домами в целях исключения территорий общего пользования, оврагов, межполосиц, выполнение кадастровых съемок	78 7 01 20680				79,0		79,0	
Закупка товаров, работ и услуг для обеспечения государственных (муниципальных) нужд	78 7 01 20680	200			79,0		79,0	
Национальная экономика	78 7 01 20680	200	04		79,0		79,0	
Другие вопросы в области национальной экономики	78 7 01 20680	200	04	12	79,0		79,0	
Аналитическая ведомственная целевая программа «Обеспечение деятельности комитета имущественных отношений города Мурманска»	78 8 00 00000				92 002,3		92 002,3	
Эффективное выполнение муниципальных функций в сфере управления муниципальным имуществом	78 8 01 00000				92 002,3		92 002,3	
Оплата труда работников органов местного самоуправления	78 8 01 06010				90 919,3		90 919,3	
Расходы на выплаты персоналу в целях обеспечения выполнения функций государственными (муниципальными) органами, казенными учреждениями, органами управления государственными внебюджетными фондами	78 8 01 06010	100			90 919,3		90 919,3	
Общегосударственные вопросы	78 8 01 06010	100	01		90 919,3		90 919,3	
Функционирование Правительства Российской Федерации, высших исполнительных органов государственной власти субъектов Российской Федерации, местных администраций	78 8 01 06010	100	01	04	90 919,3		90 919,3	
Обеспечение функций работников органов местного самоуправления	78 8 01 06030				1 083,0		1 083,0	
Расходы на выплаты персоналу в целях обеспечения выполнения функций государственными (муниципальными) органами, казенными учреждениями, органами управления государственными внебюджетными фондами	78 8 01 06030	100			1 078,0		1 078,0	
Общегосударственные вопросы	78 8 01 06030	100	01		1 078,0		1 078,0	
Функционирование Правительства Российской Федерации, высших исполнительных органов государственной власти субъектов Российской Федерации, местных администраций	78 8 01 06030	100	01	04	1 078,0		1 078,0	
Иные бюджетные ассигнования	78 8 01 06030	800			5,0		5,0	
Общегосударственные вопросы	78 8 01 06030	800	01		5,0		5,0	
Функционирование Правительства Российской Федерации, высших исполнительных органов государственной власти субъектов Российской Федерации, местных администраций	78 8 01 06030	800	01	04	5,0		5,0	
Муниципальная программа «Градостроительная политика»	**79 0 00 00000**				**82 984,2**	**13 774,9**	**82 984,2**	**13 774,9**
Подпрограмма «Поддержка и стимулирование строительства на территории муниципального образования город Мурманск»	79 1 00 00000				44 322,8	13 774,9	44 322,8	13 774,9
Создание условий для строительства	79 1 01 00000				44 322,8	13 774,9	44 322,8	13 774,9
Архитектурно-планировочные работы	79 1 01 20460				15 143,0		12 943,0	
Закупка товаров, работ и услуг для обеспечения государственных (муниципальных) нужд	79 1 01 20460	200			15 043,0		12 843,0	
Национальная экономика	79 1 01 20460	200	04		15 043,0		12 843,0	
Другие вопросы в области национальной экономики	79 1 01 20460	200	04	12	15 043,0		12 843,0	
Социальное обеспечение и иные выплаты населению	79 1 01 20460	300			100,0		100,0	
Национальная экономика	79 1 01 20460	300	04		100,0		100,0	
Другие вопросы в области национальной экономики	79 1 01 20460	300	04	12	100,0		100,0	
Обеспечение земельных участков под строительство объектами коммунальной инфраструктуры, в том числе земельных участков, предоставляемых на безвозмездной основе многодетным семьям	79 1 01 20470				1 630,0		3 830,0	
Закупка товаров, работ и услуг для обеспечения государственных (муниципальных) нужд	79 1 01 20470	200			1 630,0		3 830,0	
Национальная экономика	79 1 01 20470	200	04		1 630,0		3 830,0	
Другие вопросы в области национальной экономики	79 1 01 20470	200	04	12	1 630,0		3 830,0	
Субсидии на планировку территорий, формирование (образование) земельных участков, предоставленных на безвозмездной основе многодетным семьям, и обеспечение их объектами коммунальной и дорожной инфраструктуры	79 1 01 70960				12 974,9	12 974,9	12 974,9	12 974,9
Закупка товаров, работ и услуг для обеспечения государственных (муниципальных) нужд	79 1 01 70960	200			12 974,9	12 974,9	12 974,9	12 974,9
Национальная экономика	79 1 01 70960	200	04		12 974,9	12 974,9	12 974,9	12 974,9
Другие вопросы в области национальной экономики	79 1 01 70960	200	04	12	12 974,9	12 974,9	12 974,9	12 974,9
Субсидии для предоставления социальных выплат многодетным семьям для строительства жилья на предоставленных на безвозмездной основе земельных участках	79 1 01 71000				800,0	800,0	800,0	800,0
Социальное обеспечение и иные выплаты населению	79 1 01 71000	300			800,0	800,0	800,0	800,0
Социальная политика	79 1 01 71000	300	10		800,0	800,0	800,0	800,0
Социальное обеспечение населения	79 1 01 71000	300	10	03	800,0	800,0	800,0	800,0
Софинансирование за счет средств местного бюджета к субсидии из областного бюджета на планировку территорий, формирование (образование) земельных участков, предоставленных на безвозмездной основе многодетным семьям, и обеспечение их объектами коммунальной и дорожной инфраструктуры	79 1 01 S0960				12 974,9		12 974,9	
Закупка товаров, работ и услуг для обеспечения государственных (муниципальных) нужд	79 1 01 S0960	200			12 974,9		12 974,9	
Национальная экономика	79 1 01 S0960	200	04		12 974,9		12 974,9	
Другие вопросы в области национальной экономики	79 1 01 S0960	200	04	12	12 974,9		12 974,9	
Софинансирование за счет средств местного бюджета к субсидии из областного бюджета для предоставления социальных выплат многодетным семьям для строительства жилья на предоставленных на безвозмездной основе земельных участках	79 1 01 S1000				800,0		800,0	
Социальное обеспечение и иные выплаты населению	79 1 01 S1000	300			800,0		800,0	
Социальная политика	79 1 01 S1000	300	10		800,0		800,0	
Социальное обеспечение населения	79 1 01 S1000	300	10	03	800,0		800,0	
Подпрограмма «Наружная реклама города Мурманска»	79 2 00 00000				4 200,0		4 200,0	
Осуществление деятельности в сфере наружной рекламы	79 2 01 00000				4 200,0		4 200,0	
Определение рыночной стоимости права заключения договоров на установку и эксплуатацию рекламных конструкций	79 2 01 20290				90,0		90,0	
Закупка товаров, работ и услуг для обеспечения государственных (муниципальных) нужд	79 2 01 20290	200			90,0		90,0	
Национальная экономика	79 2 01 20290	200	04		90,0		90,0	
Другие вопросы в области национальной экономики	79 2 01 20290	200	04	12	90,0		90,0	
Изготовление и размещение социальной наружной рекламы	79 2 01 20340				4 060,0		4 060,0	
Закупка товаров, работ и услуг для обеспечения государственных (муниципальных) нужд	79 2 01 20340	200			4 060,0		4 060,0	
Национальная экономика	79 2 01 20340	200	04		4 060,0		4 060,0	
Другие вопросы в области национальной экономики	79 2 01 20340	200	04	12	4 060,0		4 060,0	
Внесение изменений в схему размещения рекламных конструкций	79 2 01 20500				50,0		50,0	
Закупка товаров, работ и услуг для обеспечения государственных (муниципальных) нужд	79 2 01 20500	200			50,0		50,0	
Национальная экономика	79 2 01 20500	200	04		50,0		50,0	
Другие вопросы в области национальной экономики	79 2 01 20500	200	04	12	50,0		50,0	
Аналитическая ведомственная целевая программа «Обеспечение деятельности комитета градостроительства и территориального развития администрации города Мурманска»	79 3 00 00000				34 461,4		34 461,4	
Эффективное выполнение муниципальных функций в сфере градостроительства и территориального развития	79 3 01 00000				34 461,4		34 461,4	
Оплата труда работников органов местного самоуправления	79 3 01 06010				34 071,1		34 071,1	
Расходы на выплаты персоналу в целях обеспечения выполнения функций государственными (муниципальными) органами, казенными учреждениями, органами управления государственными внебюджетными фондами	79 3 01 06010	100			34 071,1		34 071,1	
Общегосударственные вопросы	79 3 01 06010	100	01		34 071,1		34 071,1	
Функционирование Правительства Российской Федерации, высших исполнительных органов государственной власти субъектов Российской Федерации, местных администраций	79 3 01 06010	100	01	04	34 071,1		34 071,1	
Обеспечение функций работников органов местного самоуправления	79 3 01 06030				390,3		390,3	
Расходы на выплаты персоналу в целях обеспечения выполнения функций государственными (муниципальными) органами, казенными учреждениями, органами управления государственными внебюджетными фондами	79 3 01 06030	100			389,3		389,3	
Общегосударственные вопросы	79 3 01 06030	100	01		389,3		389,3	
Функционирование Правительства Российской Федерации, высших исполнительных органов государственной власти субъектов Российской Федерации, местных администраций	79 3 01 06030	100	01	04	389,3		389,3	
Иные бюджетные ассигнования	79 3 01 06030	800			1,0		1,0	
Общегосударственные вопросы	79 3 01 06030	800	01		1,0		1,0	
Функционирование Правительства Российской Федерации, высших исполнительных органов государственной власти субъектов Российской Федерации, местных администраций	79 3 01 06030	800	01	04	1,0		1,0	
Муниципальная программа «Жилищно-коммунальное хозяйство»	**80 0 00 00000**				**367 807,4**	**40,7**	**415 707,6**	**41,9**
Подпрограмма «Ремонт элементов благоустройства города Мурманска»	80 1 00 00000				4 000,0		4 000,0	
Приведение подпорных стенок к нормативным требованиям	80 1 01 00000				4 000,0		4 000,0	
Обеспечение деятельности (оказание услуг) подведомственных учреждений, в том числе на предоставление муниципальным бюджетным и автономным учреждениям субсидий	80 1 01 00020				4 000,0		4 000,0	
Предоставление субсидий бюджетным, автономным учреждениям и иным некоммерческим организациям	80 1 01 00020	600			4 000,0		4 000,0	
Жилищно-коммунальное хозяйство	80 1 01 00020	600	05		4 000,0		4 000,0	
Благоустройство	80 1 01 00020	600	05	03	4 000,0		4 000,0	
Подпрограмма «Энергосбережение и повышение энергетической эффективности на территории муниципального образования город Мурманск»	80 2 00 00000				7 487,0		6 159,7	
Модернизация энергетических систем с целью эффективного использования энергоресурсов	80 2 01 00000				840,0		840,0	

Обеспечение деятельности (оказание услуг) подведомственных учреждений, в том числе на предоставление муниципальным бюджетным и автономным учреждениям субсидий	80 2 01 00020				840,0		840,0	
Предоставление субсидий бюджетным, автономным учреждениям и иным некоммерческим организациям	80 2 01 00020	600			840,0		840,0	
Образование	80 2 01 00020	600	07		840,0		840,0	
Общее образование	80 2 01 00020	600	07	02	840,0		840,0	
Мероприятия по улучшению энергетических характеристик жилищного фонда	80 2 02 00000				6 647,0		5 319,7	
Разработка схемы теплоснабжения города Мурманска	80 2 02 20620				5 741,2			
Закупка товаров, работ и услуг для обеспечения государственных (муниципальных) нужд	80 2 02 20620	200			5 741,2			
Жилищно-коммунальное хозяйство	80 2 02 20620	200	05		5 741,2			
Коммунальное хозяйство	80 2 02 20620	200	05	02	5 741,2			
Актуализация схемы теплоснабжения города Мурманска	80 2 02 21000						4 383,3	
Закупка товаров, работ и услуг для обеспечения государственных (муниципальных) нужд	80 2 02 21000	200					4 383,3	
Жилищно-коммунальное хозяйство	80 2 02 21000	200	05				4 383,3	
Коммунальное хозяйство	80 2 02 21000	200	05	02			4 383,3	
Возмещение расходов нанимателей жилых помещений муниципального жилищного фонда на приобретение и установку индивидуальных, общих (квартирных) и комнатных приборов учета электрической энергии, газа, холодной и горячей воды	80 2 02 21010				598,8		598,8	
Социальное обеспечение и иные выплаты населению	80 2 02 21010	300			598,8		598,8	
Жилищно-коммунальное хозяйство	80 2 02 21010	300	05		598,8		598,8	
Коммунальное хозяйство	80 2 02 21010	300	05	02	598,8		598,8	
Возмещение затрат ресурсоснабжающим организациям по установке коллективных (общедомовых) приборов учета	80 2 02 60100				307,0		337,6	
Иные бюджетные ассигнования	80 2 02 60100	800			307,0		337,6	
Жилищно-коммунальное хозяйство	80 2 02 60100	800	05		307,0		337,6	
Коммунальное хозяйство	80 2 02 60100	800	05	02	307,0		337,6	
Подпрограмма «Подготовка объектов жилищно-коммунального хозяйства муниципального образования город Мурманск к работе в осенне-зимний период»	80 3 00 00000				2 945,2		6 801,0	
Обеспечение готовности коммунальных систем жизнеобеспечения к работе в осенне-зимний период	80 3 01 00000				2 945,2		6 801,0	
Капитальный ремонт муниципальных коммунальных сетей	80 3 01 20540				2 945,2		6 801,0	
Закупка товаров, работ и услуг для обеспечения государственных (муниципальных) нужд	80 3 01 20540	200			2 945,2		6 801,0	
Жилищно-коммунальное хозяйство	80 3 01 20540	200	05		2 945,2		6 801,0	
Коммунальное хозяйство	80 3 01 20540	200	05	02	2 945,2		6 801,0	
Подпрограмма «Капитальный и текущий ремонт объектов муниципальной собственности города Мурманска»	80 4 00 00000				165 744,7		207 935,9	
Улучшение технических характеристик объектов муниципальной собственности в жилищно-коммунальной сфере	80 4 01 00000				165 744,7		207 935,9	
Обеспечение деятельности казенных учреждений	80 4 01 00030				110 537,8		113 533,8	
Расходы на выплаты персоналу в целях обеспечения выполнения функций государственными (муниципальными) органами, казенными учреждениями, органами управления государственными внебюджетными фондами	80 4 01 00030	100			96 137,5		98 970,4	
Национальная экономика	80 4 01 00030	100	04		96 137,5		98 970,4	
Другие вопросы в области национальной экономики	80 4 01 00030	100	04	12	96 137,5		98 970,4	
Закупка товаров, работ и услуг для обеспечения государственных (муниципальных) нужд	80 4 01 00030	200			10 392,1		10 557,4	
Национальная экономика	80 4 01 00030	200	04		10 392,1		10 557,4	
Другие вопросы в области национальной экономики	80 4 01 00030	200	04	12	10 392,1		10 557,4	
Иные бюджетные ассигнования	80 4 01 00030	800			4 008,2		4 006,0	
Национальная экономика	80 4 01 00030	800	04		4 008,2		4 006,0	
Другие вопросы в области национальной экономики	80 4 01 00030	800	04	12	4 008,2		4 006,0	
Капитальный и текущий ремонт объектов муниципальной собственности	80 4 01 20200				45 206,9		84 402,1	
Закупка товаров, работ и услуг для обеспечения государственных (муниципальных) нужд	80 4 01 20200	200			45 206,9		84 402,1	
Жилищно-коммунальное хозяйство	80 4 01 20200	200	05		45 206,9		84 402,1	
Жилищное хозяйство	80 4 01 20200	200	05	01	45 206,9		84 402,1	
Капитальный и текущий ремонт объектов коммунального хозяйства	80 4 01 20550				10 000,0		10 000,0	
Закупка товаров, работ и услуг для обеспечения государственных (муниципальных) нужд	80 4 01 20550	200			10 000,0		10 000,0	
Жилищно-коммунальное хозяйство	80 4 01 20550	200	05		10 000,0		10 000,0	
Коммунальное хозяйство	80 4 01 20550	200	05	02	10 000,0		10 000,0	
Подпрограмма «Стимулирование и поддержка инициатив граждан по управлению многоквартирными домами на территории муниципального образования город Мурманск»	80 5 00 00000				240,0		240,0	
Оказание поддержки по эффективному управлению многоквартирными домами	80 5 01 00000				240,0		240,0	
Обеспечение проведения общегородских конкурсов в рамках реализации мероприятий проекта «Мурманск - город чистоты»	80 5 01 20520				190,0		190,0	
Закупка товаров, работ и услуг для обеспечения государственных (муниципальных) нужд	80 5 01 20520	200			190,0		190,0	
Жилищно-коммунальное хозяйство	80 5 01 20520	200	05		190,0		190,0	
Жилищное хозяйство	80 5 01 20520	200	05	01	190,0		190,0	
Мероприятия, связанные со стимулированием и поддержкой инициатив граждан по управлению многоквартирными домами на территории муниципального образования город Мурманск	80 5 01 60080				50,0		50,0	
Предоставление субсидий бюджетным, автономным учреждениям и иным некоммерческим организациям	80 5 01 60080	600			50,0		50,0	
Жилищно-коммунальное хозяйство	80 5 01 60080	600	05		50,0		50,0	
Жилищное хозяйство	80 5 01 60080	600	05	01	50,0		50,0	
Подпрограмма «Представление интересов муниципального образования город Мурманск как собственника жилых помещений»	80 6 00 00000				131 435,9		134 615,2	
Осуществление полномочий собственника муниципальных жилых помещений	80 6 01 00000				96 266,4		98 072,6	
Обеспечение деятельности казенных учреждений	80 6 01 00030				65 267,6		67 073,8	
Расходы на выплаты персоналу в целях обеспечения выполнения функций государственными (муниципальными) органами, казенными учреждениями, органами управления государственными внебюджетными фондами	80 6 01 00030	100			61 867,2		63 675,2	
Жилищно-коммунальное хозяйство	80 6 01 00030	100	05		61 867,2		63 675,2	
Другие вопросы в области жилищно-коммунального хозяйства	80 6 01 00030	100	05	05	61 867,2		63 675,2	
Закупка товаров, работ и услуг для обеспечения государственных (муниципальных) нужд	80 6 01 00030	200			3 324,0		3 324,9	
Жилищно-коммунальное хозяйство	80 6 01 00030	200	05		3 324,0		3 324,9	
Другие вопросы в области жилищно-коммунального хозяйства	80 6 01 00030	200	05	05	3 324,0		3 324,9	
Иные бюджетные ассигнования	80 6 01 00030	800			76,4		73,7	
Жилищно-коммунальное хозяйство	80 6 01 00030	800	05		76,4		73,7	
Другие вопросы в области жилищно-коммунального хозяйства	80 6 01 00030	800	05	05	76,4		73,7	
Взносы на проведение капитального ремонта общего имущества многоквартирных домов	80 6 01 20950				30 998,8		30 998,8	
Закупка товаров, работ и услуг для обеспечения государственных (муниципальных) нужд	80 6 01 20950	200			30 998,8		30 998,8	
Жилищно-коммунальное хозяйство	80 6 01 20950	200	05		30 998,8		30 998,8	
Жилищное хозяйство	80 6 01 20950	200	05	01	30 998,8		30 998,8	
Предоставление субсидий юридическим лицам и индивидуальным предпринимателям на возмещение и (или) финансовое обеспечение затрат	80 6 02 00000				35 169,5		36 542,6	
Возмещение затрат юридическим лицам и индивидуальным предпринимателям по оказанию мер социальной поддержки жителям и защитникам блокадного Ленинграда по оплате жилья и коммунальных услуг	80 6 02 60030				308,2		308,2	
Предоставление субсидий бюджетным, автономным учреждениям и иным некоммерческим организациям	80 6 02 60030	600			18,9		18,9	
Социальная политика	80 6 02 60030	600	10		18,9		18,9	
Социальное обеспечение населения	80 6 02 60030	600	10	03	18,9		18,9	
Иные бюджетные ассигнования	80 6 02 60030	800			289,3		289,3	
Социальная политика	80 6 02 60030	800	10		289,3		289,3	
Социальное обеспечение населения	80 6 02 60030	800	10	03	289,3		289,3	
Возмещение убытков юридическим лицам и индивидуальным предпринимателям по жилищно-коммунальному хозяйству	80 6 02 60060				34 861,3		36 234,4	
Иные бюджетные ассигнования	80 6 02 60060	800			34 861,3		36 234,4	
Жилищно-коммунальное хозяйство	80 6 02 60060	800	05		34 861,3		36 234,4	
Жилищное хозяйство	80 6 02 60060	800	05	01	34 861,3		36 234,4	
Аналитическая ведомственная целевая программа «Обеспечение деятельности комитета по жилищной политике администрации города Мурманска»	80 7 00 00000				43 819,5	40,7	43 820,7	41,9
Эффективное выполнение муниципальных функций и переданных государственных полномочий в жилищно-коммунальной сфере	80 7 01 00000				43 819,5	40,7	43 820,7	41,9
Оплата труда работников органов местного самоуправления	80 7 01 06010				43 256,5		43 256,5	
Расходы на выплаты персоналу в целях обеспечения выполнения функций государственными (муниципальными) органами, казенными учреждениями, органами управления государственными внебюджетными фондами	80 7 01 06010	100			43 256,5		43 256,5	
Общегосударственные вопросы	80 7 01 06010	100	01		43 256,5		43 256,5	
Функционирование Правительства Российской Федерации, высших исполнительных органов государственной власти субъектов Российской Федерации, местных администраций	80 7 01 06010	100	01	04	43 256,5		43 256,5	
Обеспечение функций работников органов местного самоуправления	80 7 01 06030				522,3		522,3	
Расходы на выплаты персоналу в целях обеспечения выполнения функций государственными (муниципальными) органами, казенными учреждениями, органами управления государственными внебюджетными фондами	80 7 01 06030	100			501,8		501,8	
Общегосударственные вопросы	80 7 01 06030	100	01		501,8		501,8	
Функционирование Правительства Российской Федерации, высших исполнительных органов государственной власти субъектов Российской Федерации, местных администраций	80 7 01 06030	100	01	04	501,8		501,8	
Социальное обеспечение и иные выплаты населению	80 7 01 06030	300			20,0		20,0	
Общегосударственные вопросы	80 7 01 06030	300	01		20,0		20,0	
Функционирование Правительства Российской Федерации, высших исполнительных органов государственной власти субъектов Российской Федерации, местных администраций	80 7 01 06030	300	01	04	20,0		20,0	
Иные бюджетные ассигнования	80 7 01 06030	800			0,5		0,5	
Общегосударственные вопросы	80 7 01 06030	800	01		0,5		0,5	
Функционирование Правительства Российской Федерации, высших исполнительных органов государственной власти субъектов Российской Федерации, местных администраций	80 7 01 06030	800	01	04	0,5		0,5	
Субвенция бюджету муниципального образования город Мурманск на осуществление органами местного самоуправления муниципального образования город Мурманск государственных полномочий по организации предоставления ежемесячной денежной выплаты на оплату жилого помещения и (или) коммунальных услуг специалистам муниципальных учреждений (организаций), указанным в пункте 1 статьи 1, и лицам, указанным в статье 2 Закона Мурманской области «О сохранении права на меры социальной поддержки отдельных категорий граждан в связи с упразднением поселка городского типа Росляково»	80 7 01 75130				40,7	40,7	41,9	41,9
Закупка товаров, работ и услуг для обеспечения государственных (муниципальных) нужд	80 7 01 75130	200			40,7	40,7	41,9	41,9
Социальная политика	80 7 01 75130	200	10		40,7	40,7	41,9	41,9
Социальное обеспечение населения	80 7 01 75130	200	10	03	40,7	40,7	41,9	41,9
Аналитическая ведомственная целевая программа «Обеспечение деятельности комитета по строительству администрации города Мурманска»	80 8 00 00000				12 135,1		12 135,1	
Эффективное выполнение функций в сфере строительства, реконструкции, ремонта, сноса или демонтажа объектов капитального строительства, линейных объектов, временных зданий и сооружений на территории города Мурманска	80 8 01 00000				12 135,1		12 135,1	
Оплата труда работников органов местного самоуправления	80 8 01 06010				12 021,6		12 021,6	
Расходы на выплаты персоналу в целях обеспечения выполнения функций государственными (муниципальными) органами, казенными учреждениями, органами управления государственными внебюджетными фондами	80 8 01 06010	100			12 021,6		12 021,6	
Общегосударственные вопросы	80 8 01 06010	100	01		12 021,6		12 021,6	
Функционирование Правительства Российской Федерации, высших исполнительных органов государственной власти субъектов Российской Федерации, местных администраций	80 8 01 06010	100	01	04	12 021,6		12 021,6	
Обеспечение функций работников органов местного самоуправления	80 8 01 06030				113,5		113,5	
Расходы на выплаты персоналу в целях обеспечения выполнения функций государственными (муниципальными) органами, казенными учреждениями, органами управления государственными внебюджетными фондами	80 8 01 06030	100			112,5		112,5	
Общегосударственные вопросы	80 8 01 06030	100	01		112,5		112,5	
Функционирование Правительства Российской Федерации, высших исполнительных органов государственной власти субъектов Российской								

Федерации, местных администраций	80 8 01 06030	100	01	04	112,5		112,5	
Иные бюджетные ассигнования	80 8 01 06030	800			1,0		1,0	
Общегосударственные вопросы	80 8 01 06030	800	01		1,0		1,0	
Функционирование Правительства Российской Федерации, высших исполнительных органов государственной власти субъектов Российской Федерации, местных администраций	80 8 01 06030	800	01	04	1,0		1,0	
Муниципальная программа «Обеспечение безопасности проживания и охрана окружающей среды»	**81 0 00 00000**				**177 888,8**	**15 235,2**	**152 444,4**	**15 235,2**
Подпрограмма «Охрана окружающей среды в городе Мурманске»	81 1 00 00000				66 897,9		40 029,3	
Реализация комплекса мероприятий в области охраны окружающей среды	81 1 01 00000				66 397,9		39 529,3	
Обеспечение деятельности (оказание услуг) подведомственных учреждений, в том числе на предоставление муниципальным бюджетным и автономным учреждениям субсидий	81 1 01 00020				39 397,9		39 529,3	
Предоставление субсидий бюджетным, автономным учреждениям и иным некоммерческим организациям	81 1 01 00020	600			39 397,9		39 529,3	
Охрана окружающей среды	81 1 01 00020	600	06		39 397,9		39 529,3	
Другие вопросы в области охраны окружающей среды	81 1 01 00020	600	06	05	39 397,9		39 529,3	
Реализация мероприятий по подготовке к проведению рекультивации городской свалки твердых отходов	81 1 01 20030				27 000,0			
Закупка товаров, работ и услуг для обеспечения государственных (муниципальных) нужд	81 1 01 20030	200			27 000,0			
Охрана окружающей среды	81 1 01 20030	200	06		27 000,0			
Другие вопросы в области охраны окружающей среды	81 1 01 20030	200	06	05	27 000,0			
Информирование населения об охране окружающей среды	81 1 02 00000				500,0		500,0	
Повышение уровня экологической культуры населения города Мурманска	81 1 02 20440				500,0		500,0	
Закупка товаров, работ и услуг для обеспечения государственных (муниципальных) нужд	81 1 02 20440	200			500,0		500,0	
Охрана окружающей среды	81 1 02 20440	200	06		500,0		500,0	
Другие вопросы в области охраны окружающей среды	81 1 02 20440	200	06	05	500,0		500,0	
Подпрограмма «Расширение городского кладбища на 7-8 км автодороги Кола - Мурмаши»	81 2 00 00000				30 000,0		30 000,0	
Комплекс мероприятий по увеличению и благоустройству площади захоронений	81 2 01 00000				30 000,0		30 000,0	
Расширение городского кладбища на 7-8 км автодороги Кола - Мурмаши	81 2 01 40030				30 000,0		30 000,0	
Капитальные вложения в объекты государственной (муниципальной) собственности	81 2 01 40030	400			30 000,0		30 000,0	
Жилищно-коммунальное хозяйство	81 2 01 40030	400	05		30 000,0		30 000,0	
Благоустройство	81 2 01 40030	400	05	03	30 000,0		30 000,0	
Подпрограмма «Профилактика правонарушений, экстремизма, терроризма и межнациональных (межэтнических) конфликтов в городе Мурманске»	81 4 00 00000				14 789,0		14 789,0	
Мероприятия по профилактике правонарушений, экстремизма, терроризма и межнациональных (межэтнических) конфликтов и обеспечению общественной безопасности и правопорядка в городе Мурманске	81 4 01 00000				804,0		804,0	
Мероприятия по обеспечению общественной безопасности и профилактике экстремизма, терроризма и противоправных деяний	81 4 01 20560				804,0		804,0	
Закупка товаров, работ и услуг для обеспечения государственных (муниципальных) нужд	81 4 01 20560	200			187,0		187,0	
Национальная безопасность и правоохранительная деятельность	81 4 01 20560	200	03		187,0		187,0	
Другие вопросы в области национальной безопасности и правоохранительной деятельности	81 4 01 20560	200	03	14	187,0		187,0	
Социальное обеспечение и иные выплаты населению	81 4 01 20560	300			617,0		617,0	
Национальная безопасность и правоохранительная деятельность	81 4 01 20560	300	03		617,0		617,0	
Другие вопросы в области национальной безопасности и правоохранительной деятельности	81 4 01 20560	300	03	14	617,0		617,0	
Развитие системы АПК «Профилактика преступлений и правонарушений»	81 4 02 00000				12 125,0		12 030,0	
Подключение к АПК «Профилактика преступлений и правонарушений» дополнительных сегментов	81 4 02 20570				12 125,0		12 030,0	
Закупка товаров, работ и услуг для обеспечения государственных (муниципальных) нужд	81 4 02 20570	200			12 125,0		12 030,0	
Национальная безопасность и правоохранительная деятельность	81 4 02 20570	200	03		12 125,0		12 030,0	
Другие вопросы в области национальной безопасности и правоохранительной деятельности	81 4 02 20570	200	03	14	12 125,0		12 030,0	
Формирование в детской и молодежной среде стойкого непринятия идеологии терроризма, экстремизма, в том числе на межнациональной, религиозной почве, а также негативного отношения к любым формам противоправных деяний	81 4 03 00000				1 860,0		1 955,0	
Обеспечение деятельности (оказание услуг) подведомственных учреждений, в том числе на предоставление муниципальным бюджетным и автономным учреждениям субсидий	81 4 03 00020				1 860,0		1 955,0	
Предоставление субсидий бюджетным, автономным учреждениям и иным некоммерческим организациям	81 4 03 00020	600			1 860,0		1 955,0	
Образование	81 4 03 00020	600	07		960,0		960,0	
Молодежная политика	81 4 03 00020	600	07	07	805,0		805,0	
Другие вопросы в области образования	81 4 03 00020	600	07	09	155,0		155,0	
Культура, кинематография	81 4 03 00020	600	08		500,0		595,0	
Другие вопросы в области культуры, кинематографии	81 4 03 00020	600	08	04	500,0		595,0	
Физическая культура и спорт	81 4 03 00020	600	11		400,0		400,0	
Массовый спорт	81 4 03 00020	600	11	02	400,0		400,0	
Подпрограмма «Сокращение численности безнадзорных животных»	81 5 00 00000				15 235,2	15 235,2	15 235,2	15 235,2
Регулирование численности безнадзорных животных	81 5 01 00000				15 235,2	15 235,2	15 235,2	15 235,2
Субвенция на осуществление деятельности по отлову и содержанию безнадзорных животных	81 5 01 75590				15 235,2	15 235,2	15 235,2	15 235,2
Закупка товаров, работ и услуг для обеспечения государственных (муниципальных) нужд	81 5 01 75590	200			15 235,2	15 235,2	15 235,2	15 235,2
Национальная экономика	81 5 01 75590	200	04		15 235,2	15 235,2	15 235,2	15 235,2
Сельское хозяйство и рыболовство	81 5 01 75590	200	04	05	15 235,2	15 235,2	15 235,2	15 235,2
Подпрограмма «Реализация государственной политики в области гражданской обороны, защиты населения и территорий от чрезвычайных ситуаций природного и техногенного характера»	81 6 00 00000				50 966,7		52 390,9	
Предупреждение и ликвидация чрезвычайных ситуаций природного и техногенного характера	81 6 01 00000				50 966,7		52 390,9	
Обеспечение деятельности (оказание услуг) подведомственных учреждений, в том числе на предоставление муниципальным бюджетным и автономным учреждениям субсидий	81 6 01 00020				50 966,7		52 390,9	
Предоставление субсидий бюджетным, автономным учреждениям и иным некоммерческим организациям	81 6 01 00020	600			50 966,7		52 390,9	
Национальная безопасность и правоохранительная деятельность	81 6 01 00020	600	03		50 966,7		52 390,9	
Защита населения и территории от чрезвычайных ситуаций природного и техногенного характера, гражданская оборона	81 6 01 00020	600	03	09	50 966,7		52 390,9	
Муниципальная программа «Управление муниципальными финансами»	**82 0 00 00000**				**337 473,5**		**337 467,5**	
Подпрограмма «Совершенствование организации деятельности органов местного самоуправления»	82 1 00 00000				25 327,8		25 321,8	
Формирование условий для совершенствования организации деятельности органов местного самоуправления	82 1 01 00000				25 327,8		25 321,8	
Мероприятия по совершенствованию организации деятельности органов местного самоуправления	82 1 01 20320				24 740,8		24 734,8	
Расходы на выплаты персоналу в целях обеспечения выполнения функций государственными (муниципальными) органами, казенными учреждениями, органами управления государственными внебюджетными фондами	82 1 01 20320	100			501,4		493,0	
Общегосударственные вопросы	82 1 01 20320	100	01		501,4		493,0	
Другие общегосударственные вопросы	82 1 01 20320	100	01	13	501,4		493,0	
Закупка товаров, работ и услуг для обеспечения государственных (муниципальных) нужд	82 1 01 20320	200			24 239,4		24 241,8	
Общегосударственные вопросы	82 1 01 20320	200	01		24 239,4		24 241,8	
Другие общегосударственные вопросы	82 1 01 20320	200	01	13	24 239,4		24 241,8	
Мероприятия по совершенствованию организации деятельности главы муниципального образования город Мурманск	82 1 01 20350				587,0		587,0	
Расходы на выплаты персоналу в целях обеспечения выполнения функций государственными (муниципальными) органами, казенными учреждениями, органами управления государственными внебюджетными фондами	82 1 01 20350	100			50,0		50,0	
Общегосударственные вопросы	82 1 01 20350	100	01		50,0		50,0	
Другие общегосударственные вопросы	82 1 01 20350	100	01	13	50,0		50,0	
Закупка товаров, работ и услуг для обеспечения государственных (муниципальных) нужд	82 1 01 20350	200			537,0		537,0	
Общегосударственные вопросы	82 1 01 20350	200	01		537,0		537,0	
Другие общегосударственные вопросы	82 1 01 20350	200	01	13	537,0		537,0	
Аналитическая ведомственная целевая программа «Обеспечение эффективного управления муниципальными финансами»	82 2 00 00000				312 145,7		312 145,7	
Выполнение функций в сфере управления муниципальными финансами	82 2 01 00000				312 145,7		312 145,7	
Оплата труда работников органов местного самоуправления	82 2 01 06010				52 136,4		52 136,4	
Расходы на выплаты персоналу в целях обеспечения выполнения функций государственными (муниципальными) органами, казенными учреждениями, органами управления государственными внебюджетными фондами	82 2 01 06010	100			52 136,4		52 136,4	
Общегосударственные вопросы	82 2 01 06010	100	01		52 136,4		52 136,4	
Функционирование Правительства Российской Федерации, высших исполнительных органов государственной власти субъектов Российской Федерации, местных администраций	82 2 01 06010	100	01	04	52 136,4		52 136,4	
Обеспечение функций работников органов местного самоуправления	82 2 01 06030				609,3		609,3	
Расходы на выплаты персоналу в целях обеспечения выполнения функций государственными (муниципальными) органами, казенными учреждениями, органами управления государственными внебюджетными фондами	82 2 01 06030	100			606,3		606,3	
Общегосударственные вопросы	82 2 01 06030	100	01		606,3		606,3	
Функционирование Правительства Российской Федерации, высших исполнительных органов государственной власти субъектов Российской Федерации, местных администраций	82 2 01 06030	100	01	04	606,3		606,3	
Иные бюджетные ассигнования	82 2 01 06030	800			3,0		3,0	
Общегосударственные вопросы	82 2 01 06030	800	01		3,0		3,0	
Функционирование Правительства Российской Федерации, высших исполнительных органов государственной власти субъектов Российской Федерации, местных администраций	82 2 01 06030	800	01	04	3,0		3,0	
Процентные платежи по муниципальному долгу	82 2 01 20490				259 400,0		259 400,0	
Обслуживание государственного (муниципального) долга	82 2 01 20490	700			259 400,0		259 400,0	
Обслуживание государственного и муниципального долга	82 2 01 20490	700	13		259 400,0		259 400,0	
Обслуживание государственного внутреннего и муниципального долга	82 2 01 20490	700	13	01	259 400,0		259 400,0	
Муниципальная программа «Развитие муниципального самоуправления и гражданского общества»	**83 0 00 00000**				**567 045,4**	**37 618,2**	**567 284,9**	**27 301,0**
Подпрограмма «Информатизация органов управления муниципального образования город Мурманск»	83 1 00 00000				11 974,6	7,4	11 974,6	7,4
Развитие объединенной информационно-телекоммуникационной инфраструктуры органов местного самоуправления города Мурманска	83 1 01 00000				11 974,6	7,4	11 974,6	7,4
Внедрение и поддержка систем в области информационных технологий	83 1 01 20330				11 960,0		11 960,0	
Закупка товаров, работ и услуг для обеспечения государственных (муниципальных) нужд	83 1 01 20330	200			11 960,0		11 960,0	
Общегосударственные вопросы	83 1 01 20330	200	01		11 960,0		11 960,0	
Другие общегосударственные вопросы	83 1 01 20330	200	01	13	11 960,0		11 960,0	
Субсидия на техническое сопровождение программного обеспечения «Система автоматизированного рабочего места муниципального образования»	83 1 01 70570				7,4	7,4	7,4	7,4
Закупка товаров, работ и услуг для обеспечения государственных (муниципальных) нужд	83 1 01 70570	200			7,4	7,4	7,4	7,4
Национальная экономика	83 1 01 70570	200	04		7,4	7,4	7,4	7,4
Связь и информатика	83 1 01 70570	200	04	10	7,4	7,4	7,4	7,4
Софинансирование за счет средств местного бюджета к субсидии из областного бюджета на техническое сопровождение программного обеспечения «Система автоматизированного рабочего места муниципального образования»	83 1 01 S0570				7,2		7,2	
Закупка товаров, работ и услуг для обеспечения государственных (муниципальных) нужд	83 1 01 S0570	200			7,2		7,2	
Национальная экономика	83 1 01 S0570	200	04		7,2		7,2	
Связь и информатика	83 1 01 S0570	200	04	10	7,2		7,2	
Подпрограмма «Информирование населения о деятельности органов местного самоуправления муниципального образования город Мурманск»	83 2 00 00000				69 058,5		70 733,6	
Обеспечение информирования населения, организаций (предприятий) по вопросам социально-экономического и культурного развития города Мурманска	83 2 01 00000				69 058,5		70 733,6	
Обеспечение деятельности (оказание услуг) подведомственных учреждений, в том числе на предоставление муниципальным бюджетным и автономным учреждениям субсидий	83 2 01 00020				69 058,5		70 733,6	
Предоставление субсидий бюджетным, автономным учреждениям и иным некоммерческим организациям	83 2 01 00020	600			69 058,5		70 733,6	
Средства массовой информации	83 2 01 00020	600	12		69 058,5		70 733,6	
Периодическая печать и издательства	83 2 01 00020	600	12	02	69 058,5		70 733,6	
Подпрограмма «Обслуживание деятельности органов местного самоуправления муниципального образования город Мурманск, учреждений в области молодежной политики, физической культуры и спорта»	83 3 00 00000				264 750,0		273 631,6	

Обеспечение деятельности ОМСУ МО город Мурманск, организация закупок товаров, работ, услуг	83 3 01 00000				240 556,5		248 757,3	
Обеспечение деятельности (оказание услуг) подведомственных учреждений, в том числе на предоставление муниципальным бюджетным и автономным учреждениям субсидий	83 3 01 00020				217 929,8		225 488,7	
Предоставление субсидий бюджетным, автономным учреждениям и иным некоммерческим организациям	83 3 01 00020	600			217 929,8		225 488,7	
Общегосударственные вопросы	83 3 01 00020	600	01		217 929,8		225 488,7	
Другие общегосударственные вопросы	83 3 01 00020	600	01	13	217 929,8		225 488,7	
Обеспечение деятельности казенных учреждений	83 3 01 00030				22 626,7		23 268,6	
Расходы на выплаты персоналу в целях обеспечения выполнения функций государственными (муниципальными) органами, казенными учреждениями, органами управления государственными внебюджетными фондами	83 3 01 00030	100			20 980,3		21 590,9	
Общегосударственные вопросы	83 3 01 00030	100	01		20 980,3		21 590,9	
Другие общегосударственные вопросы	83 3 01 00030	100	01	13	20 980,3		21 590,9	
Закупка товаров, работ и услуг для обеспечения государственных (муниципальных) нужд	83 3 01 00030	200			1 646,4		1 677,7	
Общегосударственные вопросы	83 3 01 00030	200	01		1 646,4		1 677,7	
Другие общегосударственные вопросы	83 3 01 00030	200	01	13	1 646,4		1 677,7	
Обслуживание учреждений в области молодежной политики, физической культуры и спорта и ОМСУ МО город Мурманск в сфере бухгалтерского (бюджетного), налогового учета	83 3 02 00000				24 193,5		24 874,3	
Обеспечение деятельности (оказание услуг) подведомственных учреждений, в том числе на предоставление муниципальным бюджетным и автономным учреждениям субсидий	83 3 02 00020				24 193,5		24 874,3	
Предоставление субсидий бюджетным, автономным учреждениям и иным некоммерческим организациям	83 3 02 00020	600			24 193,5		24 874,3	
Общегосударственные вопросы	83 3 02 00020	600	01		24 193,5		24 874,3	
Другие общегосударственные вопросы	83 3 02 00020	600	01	13	24 193,5		24 874,3	
Подпрограмма «Поддержка общественных и гражданских инициатив в городе Мурманске»	83 4 00 00000				3 297,7		3 297,7	
Создание условий для развития гражданского общества и популяризации патриотического движения на территории муниципального образования город Мурманск	83 4 01 00000				3 297,7		3 297,7	
Обеспечение деятельности (оказание услуг) подведомственных учреждений, в том числе на предоставление муниципальным бюджетным и автономным учреждениям субсидий	83 4 01 00020				2 086,4		2 086,4	
Предоставление субсидий бюджетным, автономным учреждениям и иным некоммерческим организациям	83 4 01 00020	600			2 086,4		2 086,4	
Общегосударственные вопросы	83 4 01 00020	600	01		2 086,4		2 086,4	
Другие общегосударственные вопросы	83 4 01 00020	600	01	13	2 086,4		2 086,4	
Премии Главы муниципального образования город Мурманск	83 4 01 20010				114,9		114,9	
Социальное обеспечение и иные выплаты населению	83 4 01 20010	300			114,9		114,9	
Общегосударственные вопросы	83 4 01 20010	300	01		114,9		114,9	
Другие общегосударственные вопросы	83 4 01 20010	300	01	13	114,9		114,9	
Мероприятия, направленные на поддержку общественных и гражданских инициатив, формирование патриотического сознания населения города Мурманска	83 4 01 20610				296,4		296,4	
Закупка товаров, работ и услуг для обеспечения государственных (муниципальных) нужд	83 4 01 20610	200			296,4		296,4	
Общегосударственные вопросы	83 4 01 20610	200	01		296,4		296,4	
Другие общегосударственные вопросы	83 4 01 20610	200	01	13	296,4		296,4	
Предоставление субсидий социально ориентированным некоммерческим организациям	83 4 01 60050				800,0		800,0	
Предоставление субсидий бюджетным, автономным учреждениям и иным некоммерческим организациям	83 4 01 60050	600			800,0		800,0	
Общегосударственные вопросы	83 4 01 60050	600	01		800,0		800,0	
Другие общегосударственные вопросы	83 4 01 60050	600	01	13	800,0		800,0	
Подпрограмма «Противодействие коррупции в муниципальном образовании город Мурманск»	83 5 00 00000				90,0		90,0	
Исследование и применение эффективных механизмов профилактики коррупции в муниципальном образовании город Мурманск	83 5 01 00000				90,0		90,0	
Исследование коррупции в муниципальном образовании город Мурманск социологическими методами в рамках муниципального антикоррупционного мониторинга	83 5 01 20370				90,0		90,0	
Закупка товаров, работ и услуг для обеспечения государственных (муниципальных) нужд	83 5 01 20370	200			90,0		90,0	
Общегосударственные вопросы	83 5 01 20370	200	01		90,0		90,0	
Другие общегосударственные вопросы	83 5 01 20370	200	01	13	90,0		90,0	
Аналитическая ведомственная целевая программа «Обеспечение деятельности администрации города Мурманска»	83 6 00 00000				217 874,6	37 610,8	207 557,4	27 293,6
Эффективное выполнение функций с целью развития муниципального самоуправления	83 6 01 00000				180 263,8		180 263,8	
Оплата труда Главы администрации города Мурманска	83 6 01 04010				4 660,0		4 660,0	
Расходы на выплаты персоналу в целях обеспечения выполнения функций государственными (муниципальными) органами, казенными учреждениями, органами управления государственными внебюджетными фондами	83 6 01 04010	100			4 660,0		4 660,0	
Общегосударственные вопросы	83 6 01 04010	100	01		4 660,0		4 660,0	
Функционирование Правительства Российской Федерации, высших исполнительных органов государственной власти субъектов Российской Федерации, местных администраций	83 6 01 04010	100	01	04	4 660,0		4 660,0	
Обеспечение функций Главы администрации города Мурманска	83 6 01 04030						50,0	
Расходы на выплаты персоналу в целях обеспечения выполнения функций государственными (муниципальными) органами, казенными учреждениями, органами управления государственными внебюджетными фондами	83 6 01 04030	100					50,0	
Общегосударственные вопросы	83 6 01 04030	100	01				50,0	
Функционирование Правительства Российской Федерации, высших исполнительных органов государственной власти субъектов Российской Федерации, местных администраций	83 6 01 04030	100	01	04			50,0	
Оплата труда работников органов местного самоуправления	83 6 01 06010				173 590,5		173 590,5	
Расходы на выплаты персоналу в целях обеспечения выполнения функций государственными (муниципальными) органами, казенными учреждениями, органами управления государственными внебюджетными фондами	83 6 01 06010	100			173 590,5		173 590,5	
Общегосударственные вопросы	83 6 01 06010	100	01		173 590,5		173 590,5	
Функционирование Правительства Российской Федерации, высших исполнительных органов государственной власти субъектов Российской Федерации, местных администраций	83 6 01 06010	100	01	04	173 590,5		173 590,5	
Обеспечение функций работников органов местного самоуправления	83 6 01 06030				1 983,3		1 933,3	
Расходы на выплаты персоналу в целях обеспечения выполнения функций государственными (муниципальными) органами, казенными учреждениями, органами управления государственными внебюджетными фондами	83 6 01 06030	100			1 973,3		1 923,3	
Общегосударственные вопросы	83 6 01 06030	100	01		1 973,3		1 923,3	
Функционирование Правительства Российской Федерации, высших исполнительных органов государственной власти субъектов Российской Федерации, местных администраций	83 6 01 06030	100	01	04	1 973,3		1 923,3	
Иные бюджетные ассигнования	83 6 01 06030	800			10,0		10,0	
Общегосударственные вопросы	83 6 01 06030	800	01		10,0		10,0	
Функционирование Правительства Российской Федерации, высших исполнительных органов государственной власти субъектов Российской Федерации, местных администраций	83 6 01 06030	800	01	04	10,0		10,0	
Реализация Положения «О территориальном общественном самоуправлении в городе Мурманске»	83 6 01 20410				10,0		10,0	
Закупка товаров, работ и услуг для обеспечения государственных (муниципальных) нужд	83 6 01 20410	200			10,0		10,0	
Общегосударственные вопросы	83 6 01 20410	200	01		10,0		10,0	
Другие общегосударственные вопросы	83 6 01 20410	200	01	13	10,0		10,0	
Реализация Положения «Об опросе граждан на территории города Мурманска»	83 6 01 20420				10,0		10,0	
Закупка товаров, работ и услуг для обеспечения государственных (муниципальных) нужд	83 6 01 20420	200			10,0		10,0	
Общегосударственные вопросы	83 6 01 20420	200	01		10,0		10,0	
Другие общегосударственные вопросы	83 6 01 20420	200	01	13	10,0		10,0	
Реализация Положения «О собраниях и конференциях граждан (собраниях делегатов), проводимых на территории города Мурманска»	83 6 01 20430				10,0		10,0	
Закупка товаров, работ и услуг для обеспечения государственных (муниципальных) нужд	83 6 01 20430	200			10,0		10,0	
Общегосударственные вопросы	83 6 01 20430	200	01		10,0		10,0	
Другие общегосударственные вопросы	83 6 01 20430	200	01	13	10,0		10,0	
Выполнение переданных полномочий органам местного самоуправления	83 6 02 00000				37 610,8	37 610,8	27 293,6	27 293,6
Осуществление полномочий по составлению (изменению) списков кандидатов в присяжные заседатели федеральных судов общей юрисдикции в Российской Федерации	83 6 02 51200				67,9	67,9	71,2	71,2
Закупка товаров, работ и услуг для обеспечения государственных (муниципальных) нужд	83 6 02 51200	200			67,9	67,9	71,2	71,2
Общегосударственные вопросы	83 6 02 51200	200	01		67,9	67,9	71,2	71,2
Судебная система	83 6 02 51200	200	01	05	67,9	67,9	71,2	71,2
Осуществление переданных органам государственной власти субъектов Российской Федерации в соответствии с пунктом 1 статьи 4 Федерального закона от 15 ноября 1997 года № 143-ФЗ «Об актах гражданского состояния» полномочий Российской Федерации на государственную регистрацию актов гражданского состояния	83 6 02 59300				21 047,3	21 047,3	10 239,1	10 239,1
Расходы на выплаты персоналу в целях обеспечения выполнения функций государственными (муниципальными) органами, казенными учреждениями, органами управления государственными внебюджетными фондами	83 6 02 59300	100			8 751,4	8 751,4	8 751,4	8 751,4
Национальная безопасность и правоохранительная деятельность	83 6 02 59300	100	03		8 751,4	8 751,4	8 751,4	8 751,4
Органы юстиции	83 6 02 59300	100	03	04	8 751,4	8 751,4	8 751,4	8 751,4
Закупка товаров, работ и услуг для обеспечения государственных (муниципальных) нужд	83 6 02 59300	200			12 295,9	12 295,9	1 487,7	1 487,7
Национальная безопасность и правоохранительная деятельность	83 6 02 59300	200	03		12 295,9	12 295,9	1 487,7	1 487,7
Органы юстиции	83 6 02 59300	200	03	04	12 295,9	12 295,9	1 487,7	1 487,7
Субвенция на осуществление органами местного самоуправления отдельных государственных полномочий Мурманской области по определению перечня должностных лиц, уполномоченных составлять протоколы об административных правонарушениях, предусмотренных Законом Мурманской области «Об административных правонарушениях»	83 6 02 75540				6,0	6,0	6,0	6,0
Закупка товаров, работ и услуг для обеспечения государственных (муниципальных) нужд	83 6 02 75540	200			6,0	6,0	6,0	6,0
Национальная безопасность и правоохранительная деятельность	83 6 02 75540	200	03		6,0	6,0	6,0	6,0
Другие вопросы в области национальной безопасности и правоохранительной деятельности	83 6 02 75540	200	03	14	6,0	6,0	6,0	6,0
Субвенция на реализацию Закона Мурманской области «Об административных комиссиях»	83 6 02 75550				9 489,2	9 489,2	9 769,7	9 769,7
Расходы на выплаты персоналу в целях обеспечения выполнения функций государственными (муниципальными) органами, казенными учреждениями, органами управления государственными внебюджетными фондами	83 6 02 75550	100			7 001,7	7 001,7	7 001,7	7 001,7
Общегосударственные вопросы	83 6 02 75550	100	01		7 001,7	7 001,7	7 001,7	7 001,7
Другие общегосударственные вопросы	83 6 02 75550	100	01	13	7 001,7	7 001,7	7 001,7	7 001,7
Закупка товаров, работ и услуг для обеспечения государственных (муниципальных) нужд	83 6 02 75550	200			2 487,5	2 487,5	2 768,0	2 768,0
Общегосударственные вопросы	83 6 02 75550	200	01		2 487,5	2 487,5	2 768,0	2 768,0
Другие общегосударственные вопросы	83 6 02 75550	200	01	13	2 487,5	2 487,5	2 768,0	2 768,0
Субвенция на реализацию Закона Мурманской области «О комиссиях по делам несовершеннолетних и защите их прав в Мурманской области»	83 6 02 75560				7 000,4	7 000,4	7 207,6	7 207,6
Расходы на выплаты персоналу в целях обеспечения выполнения функций государственными (муниципальными) органами, казенными учреждениями, органами управления государственными внебюджетными фондами	83 6 02 75560	100			6 192,2	6 192,2	6 192,2	6 192,2
Социальная политика	83 6 02 75560	100	10		6 192,2	6 192,2	6 192,2	6 192,2
Охрана семьи и детства	83 6 02 75560	100	10	04	6 192,2	6 192,2	6 192,2	6 192,2
Закупка товаров, работ и услуг для обеспечения государственных (муниципальных) нужд	83 6 02 75560	200			808,2	808,2	1 015,4	1 015,4
Социальная политика	83 6 02 75560	200	10		808,2	808,2	1 015,4	1 015,4
Охрана семьи и детства	83 6 02 75560	200	10	04	808,2	808,2	1 015,4	1 015,4
Муниципальная программа «Формирование современной городской среды на территории муниципального образования город Мурманск»	**84 0 00 00000**				**166 738,3**	**83 369,1**	**157 250,4**	**46 125,2**
Подпрограмма «Обеспечение комплексного благоустройства территорий муниципального образования город Мурманск»	84 1 00 00000				166 738,3	83 369,1	157 250,4	46 125,2
Благоустройство общественных территорий	84 1 01 00000						65 000,0	
Обеспечение деятельности (оказание услуг) подведомственных учреждений, в том числе на предоставление муниципальным бюджетным и автономным учреждениям субсидий	84 1 01 00020						65 000,0	
Предоставление субсидий бюджетным, автономным учреждениям и иным некоммерческим организациям	84 1 01 00020	600					65 000,0	
Культура, кинематография	84 1 01 00020	600	08				65 000,0	

Другие вопросы в области культуры, кинематографии	84 1 01 00020	600	08	04			65 000,0	
Федеральный проект «Формирование комфортной городской среды»	84 1 F2 00000				166 738,3	83 369,1	92 250,4	46 125,2
Поддержка государственных программ субъектов Российской Федерации и муниципальных программ формирования современной городской среды	84 1 F2 55550				166 738,3	83 369,1	92 250,4	46 125,2
Предоставление субсидий бюджетным, автономным учреждениям и иным некоммерческим организациям	84 1 F2 55550	600			166 738,3	83 369,1	92 250,4	46 125,2
Жилищно-коммунальное хозяйство	84 1 F2 55550	600	05		93 511,6	46 755,8	92 250,4	46 125,2
Благоустройство	84 1 F2 55550	600	05	03	93 511,6	46 755,8	92 250,4	46 125,2
Культура, кинематография	84 1 F2 55550	600	08		73 226,7	36 613,3		
Другие вопросы в области культуры, кинематографии	84 1 F2 55550	600	08	04	73 226,7	36 613,3		
Непрограммные направления деятельности	**99 0 00 00000**				**478 458,8**		**473 078,9**	
Непрограммные направления деятельности Совета депутатов города Мурманска	99 1 00 00000				56 075,6		56 075,6	
Оплата труда Главы муниципального образования	99 1 00 01010				3 671,1		3 671,1	
Расходы на выплаты персоналу в целях обеспечения выполнения функций государственными (муниципальными) органами, казенными учреждениями, органами управления государственными внебюджетными фондами	99 1 00 01010	100			3 671,1		3 671,1	
Общегосударственные вопросы	99 1 00 01010	100	01		3 671,1		3 671,1	
Функционирование высшего должностного лица субъекта Российской Федерации и муниципального образования	99 1 00 01010	100	01	02	3 671,1		3 671,1	
Обеспечение функций Главы муниципального образования	99 1 00 01030						25,0	
Расходы на выплаты персоналу в целях обеспечения выполнения функций государственными (муниципальными) органами, казенными учреждениями, органами управления государственными внебюджетными фондами	99 1 00 01030	100					25,0	
Общегосударственные вопросы	99 1 00 01030	100	01				25,0	
Функционирование высшего должностного лица субъекта Российской Федерации и муниципального образования	99 1 00 01030	100	01	02			25,0	
Оплата труда депутатов представительного органа муниципального образования	99 1 00 03010				9 102,1		9 102,1	
Расходы на выплаты персоналу в целях обеспечения выполнения функций государственными (муниципальными) органами, казенными учреждениями, органами управления государственными внебюджетными фондами	99 1 00 03010	100			9 102,1		9 102,1	
Общегосударственные вопросы	99 1 00 03010	100	01		9 102,1		9 102,1	
Функционирование законодательных (представительных) органов государственной власти и представительных органов муниципальных образований	99 1 00 03010	100	01	03	9 102,1		9 102,1	
Обеспечение функций депутатов представительного органа муниципального образования	99 1 00 03030				50,0		25,0	
Расходы на выплаты персоналу в целях обеспечения выполнения функций государственными (муниципальными) органами, казенными учреждениями, органами управления государственными внебюджетными фондами	99 1 00 03030	100			50,0		25,0	
Общегосударственные вопросы	99 1 00 03030	100	01		50,0		25,0	
Функционирование законодательных (представительных) органов государственной власти и представительных органов муниципальных образований	99 1 00 03030	100	01	03	50,0		25,0	
Оплата труда работников органов местного самоуправления	99 1 00 06010				27 468,4		27 468,4	
Расходы на выплаты персоналу в целях обеспечения выполнения функций государственными (муниципальными) органами, казенными учреждениями, органами управления государственными внебюджетными фондами	99 1 00 06010	100			27 468,4		27 468,4	
Общегосударственные вопросы	99 1 00 06010	100	01		27 468,4		27 468,4	
Функционирование законодательных (представительных) органов государственной власти и представительных органов муниципальных образований	99 1 00 06010	100	01	03	27 468,4		27 468,4	
Обеспечение функций работников органов местного самоуправления	99 1 00 06030				2 006,0		2 006,0	
Расходы на выплаты персоналу в целях обеспечения выполнения функций государственными (муниципальными) органами, казенными учреждениями, органами управления государственными внебюджетными фондами	99 1 00 06030	100			2 005,0		2 005,0	
Общегосударственные вопросы	99 1 00 06030	100	01		2 005,0		2 005,0	
Функционирование законодательных (представительных) органов государственной власти и представительных органов муниципальных образований	99 1 00 06030	100	01	03	2 005,0		2 005,0	
Иные бюджетные ассигнования	99 1 00 06030	800			1,0		1,0	
Общегосударственные вопросы	99 1 00 06030	800	01		1,0		1,0	
Функционирование законодательных (представительных) органов государственной власти и представительных органов муниципальных образований	99 1 00 06030	800	01	03	1,0		1,0	
Мероприятия по обеспечению информационной открытости органов местного самоуправления	99 1 00 20630				13 003,0		13 003,0	
Закупка товаров, работ и услуг для обеспечения государственных (муниципальных) нужд	99 1 00 20630	200			13 003,0		13 003,0	
Общегосударственные вопросы	99 1 00 20630	200	01		13 003,0		13 003,0	
Другие общегосударственные вопросы	99 1 00 20630	200	01	13	13 003,0		13 003,0	
Мероприятия, связанные с награждением Почетной грамотой, присвоением почетных званий и знаков отличия	99 1 00 20650				775,0		775,0	
Закупка товаров, работ и услуг для обеспечения государственных (муниципальных) нужд	99 1 00 20650	200			200,0		200,0	
Социальная политика	99 1 00 20650	200	10		200,0		200,0	
Социальное обеспечение населения	99 1 00 20650	200	10	03	200,0		200,0	
Социальное обеспечение и иные выплаты населению	99 1 00 20650	300			575,0		575,0	
Социальная политика	99 1 00 20650	300	10		575,0		575,0	
Социальное обеспечение населения	99 1 00 20650	300	10	03	575,0		575,0	
Непрограммные направления деятельности контрольно-счетной палаты города Мурманска	99 2 00 00000				32 301,7		32 301,7	
Оплата труда руководителя контрольно-счетной палаты муниципального образования и его заместителей	99 2 00 05010				4 232,0		4 232,0	
Расходы на выплаты персоналу в целях обеспечения выполнения функций государственными (муниципальными) органами, казенными учреждениями, органами управления государственными внебюджетными фондами	99 2 00 05010	100			4 232,0		4 232,0	
Общегосударственные вопросы	99 2 00 05010	100	01		4 232,0		4 232,0	
Обеспечение деятельности финансовых, налоговых и таможенных органов и органов финансового (финансово-бюджетного) надзора	99 2 00 05010	100	01	06	4 232,0		4 232,0	
Обеспечение функций руководителя контрольно-счетной палаты муниципального образования и его заместителей	99 2 00 05030				50,0		50,0	
Расходы на выплаты персоналу в целях обеспечения выполнения функций государственными (муниципальными) органами, казенными учреждениями, органами управления государственными внебюджетными фондами	99 2 00 05030	100			50,0		50,0	
Общегосударственные вопросы	99 2 00 05030	100	01		50,0		50,0	
Обеспечение деятельности финансовых, налоговых и таможенных органов и органов финансового (финансово-бюджетного) надзора	99 2 00 05030	100	01	06	50,0		50,0	
Оплата труда работников органов местного самоуправления	99 2 00 06010				27 805,2		27 805,2	
Расходы на выплаты персоналу в целях обеспечения выполнения функций государственными (муниципальными) органами, казенными учреждениями, органами управления государственными внебюджетными фондами	99 2 00 06010	100			27 805,2		27 805,2	
Общегосударственные вопросы	99 2 00 06010	100	01		27 805,2		27 805,2	
Обеспечение деятельности финансовых, налоговых и таможенных органов и органов финансового (финансово-бюджетного) надзора	99 2 00 06010	100	01	06	27 805,2		27 805,2	
Обеспечение функций работников органов местного самоуправления	99 2 00 06030				214,5		214,5	
Расходы на выплаты персоналу в целях обеспечения выполнения функций государственными (муниципальными) органами, казенными учреждениями, органами управления государственными внебюджетными фондами	99 2 00 06030	100			213,5		213,5	
Общегосударственные вопросы	99 2 00 06030	100	01		213,5		213,5	
Обеспечение деятельности финансовых, налоговых и таможенных органов и органов финансового (финансово-бюджетного) надзора	99 2 00 06030	100	01	06	213,5		213,5	
Иные бюджетные ассигнования	99 2 00 06030	800			1,0		1,0	
Общегосударственные вопросы	99 2 00 06030	800	01		1,0		1,0	
Обеспечение деятельности финансовых, налоговых и таможенных органов и органов финансового (финансово-бюджетного) надзора	99 2 00 06030	800	01	06	1,0		1,0	
Непрограммные направления деятельности структурных подразделений администрации города Мурманска	99 4 00 00000				390 081,5		384 701,6	
Обеспечение функций работников органов местного самоуправления	99 4 00 06030				73 248,9		73 248,9	
Иные бюджетные ассигнования	99 4 00 06030	800			73 248,9		73 248,9	
Общегосударственные вопросы	99 4 00 06030	800	01		73 248,9		73 248,9	
Другие общегосударственные вопросы	99 4 00 06030	800	01	13	73 248,9		73 248,9	
Единовременное поощрение за многолетнюю безупречную муниципальную службу	99 4 00 08210				12 000,0		12 000,0	
Иные бюджетные ассигнования	99 4 00 08210	800			12 000,0		12 000,0	
Общегосударственные вопросы	99 4 00 08210	800	01		12 000,0		12 000,0	
Другие общегосударственные вопросы	99 4 00 08210	800	01	13	12 000,0		12 000,0	
Резервный фонд администрации города Мурманска	99 4 00 20510				20 000,0		20 000,0	
Иные бюджетные ассигнования	99 4 00 20510	800			20 000,0		20 000,0	
Общегосударственные вопросы	99 4 00 20510	800	01		20 000,0		20 000,0	
Резервные фонды	99 4 00 20510	800	01	11	20 000,0		20 000,0	
Предоставление субсидии некоммерческой организации «Фонд капитального ремонта общего имущества в многоквартирных домах в Мурманской области»	99 4 00 60020				15 000,0		15 000,0	
Предоставление субсидий бюджетным, автономным учреждениям и иным некоммерческим организациям	99 4 00 60020	600			15 000,0		15 000,0	
Жилищно-коммунальное хозяйство	99 4 00 60020	600	05		15 000,0		15 000,0	
Жилищное хозяйство	99 4 00 60020	600	05	01	15 000,0		15 000,0	
Выплаты по решениям судов и оплата государственной пошлины, расходы по совершению исполнительных действий	99 4 00 99990				269 832,6		264 452,7	
Иные бюджетные ассигнования	99 4 00 99990	800			269 832,6		264 452,7	
Общегосударственные вопросы	99 4 00 99990	800	01		269 332,6		263 952,7	
Другие общегосударственные вопросы	99 4 00 99990	800	01	13	269 332,6		263 952,7	
Национальная экономика	99 4 00 99990	800	04		500,0		500,0	
Дорожное хозяйство (дорожные фонды)	99 4 00 99990	800	04	09	500,0		500,0	
ВСЕГО РАСХОДОВ:					**14 674 397,1**	**5 657 888,4**	**14 582 076,6**	**5 574 677,3**

Приложение 12
к решению Совета депутатов
города Мурманска
от 13.12.2018 № 52-907

Случаи предоставления субсидий юридическим лицам (за исключением субсидий государственным (муниципальным) учреждениям), индивидуальным предпринимателям, физическим лицам - производителям товаров, работ, услуг, а также грантов физическим лицам в форме субсидий, в том числе предоставляемых на конкурсной основе)

Субсидии юридическим лицам (за исключением субсидий государственным (муниципальным) учреждениям), индивидуальным предпринимателям, а также физическим лицам – производителям товаров, работ, услуг предоставляются в пределах бюджетных ассигнований, предусмотренных главным распорядителям средств бюджета муниципального образования город Мурманск настоящим решением, на:

возмещение недополученных доходов и (или) финансовое обеспечение (возмещение) затрат транспортным организациям, осуществляющим регулярные перевозки пассажиров и багажа на муниципальных маршрутах по регулируемым тарифам, не обеспечивающим возмещение понесенных затрат (АО «Электротранспорт»);

реализацию Закона Мурманской области от 26.10.2007 № 901-01-ЗМО «О предоставлении льготного проезда на городском электрическом и автомобильном транспорте общего пользования обучающимся государственных областных и муниципальных образовательных организаций Мурманской области»;

возмещение недополученных доходов и (или) финансовое обеспечение (возмещение) затрат транспортным организациям, осуществляющим регулярные перевозки пассажиров и багажа на муниципальных маршрутах по регулируемым тарифам, в связи с предоставлением льготы на проезд, установленной муниципальным нормативным правовым актом;

финансовое обеспечение (возмещение) затрат в области автомобильного транспорта общего пользования в части оформления транспорта города Мурманска;

возмещение специализированной службе по вопросам похоронного дела расходов по гарантированному перечню услуг по погребению отдельных категорий умерших граждан на территории муниципального образования город Мурманск;

финансовое обеспечение (возмещение) затрат по оказанию мер социальной поддержки жителям и защитникам блокадного Ленинграда по оплате жилья и коммунальных услуг;

финансовое обеспечение (возмещение) затрат ресурсоснабжающих организаций по оснащению многоквартирных домов, в которых расположены муниципальные помещения, коллективными (общедомовыми) приборами учета используемых энергетических ресурсов;

финансовое обеспечение (возмещение) затрат, связанных с выработкой и подачей тепловой энергии в горячей воде муниципальными котельными;

финансовое обеспечение (возмещение) затрат по содержанию и текущему ремонту общего имущества многоквартирных домов, признанных аварийными, и (или) домов пониженной капитальности, имеющих не все виды благоустройства;

финансовое обеспечение (возмещение) затрат по содержанию жилых помещений специализированного жилищного фонда;

финансовое обеспечение (возмещение) затрат некоммерческой организации «Фонд капитального ремонта общего имущества в многоквартирных домах в Мурманской области»;

финансовое обеспечение (возмещение) некоммерческим организациям затрат, связанных с обучением эффективному управлению многоквартирным домом, сметному делу;

финансовое обеспечение (возмещение) некоммерческим организациям затрат, связанных с созданием товарищества собственников недвижимости;

финансовое обеспечение (возмещение) затрат субъектам малого и среднего предпринимательства при осуществлении предпринимательской деятельности в городе Мурманске;

финансовое обеспечение (возмещение) затрат молодежным и детским общественным объединениям на реализацию проектов (программ), направленных на социальное становление, развитие и самореализацию детей и молодежи в общественной жизни;

финансовое обеспечение (возмещение) затрат социально ориентированным некоммерческим организациям на реализацию проектов (программ), направленных на решение социальных проблем, развитие гражданского общества;

финансовое обеспечение (возмещение) затрат некоммерческим организациям, осуществляющим деятельность в сфере физической культуры и спорта (Общественная организация «Федерация по хоккею с мячом Мурманской области» хоккейный клуб «Мурман»);

финансовое обеспечение (возмещение) затрат некоммерческим организациям на проведение физкультурных и спортивных мероприятий;

финансовое обеспечение (возмещение) затрат некоммерческим организациям на организацию и проведение мероприятий в сфере культуры.

Приложение 13
к решению Совета депутатов
города Мурманска
от 13.12.2018 № 52-907

Программа муниципальных гарантий в валюте Российской Федерации на 2019 год и на плановый период 2020 и 2021 годов

1. Перечень подлежащих предоставлению муниципальных гарантий в 2019 году и в плановых периодах 2020 и 2021 годов

тыс. руб.

Наименование принципала	Предоставление муниципальных гарантий в 2019 году		Предоставление муниципальных гарантий в 2020 году		Предоставление муниципальных гарантий в 2021 году		Наличие права регрессного требования	Направление (цель) гарантирования	Иные условия предоставления и исполнения муниципальных гарантий
	Сумма	Из них: подлежат погашению в 2020 году:	Сумма	Из них: подлежат погашению в 2021 году:	Сумма	Из них: подлежат погашению в 2022 году:			
АО «Электротранспорт»	75 000,0	75 000,0	75 000,0	75 000,0	75 000,0	75 000,0	есть	По заимствованиям, осуществляемым для пополнения оборотных средств в целях транспортного обслуживания населения на социально значимых маршрутах, включенных в Реестр муниципальных маршрутов города Мурманска.	Муниципальная гарантия не обеспечивает исполнение обязательств по уплате процентов за пользование кредитом, иных процентов, комиссий, неустойки (пеней, штрафов), судебных издержек по взысканию, по досрочному исполнению обязательств принципала по кредитному договору.
ОАО «Дента»	10 000,0	10 000,0	10 000,0	10 000,0	10 000,0	10 000,0	есть	По заимствованиям, осуществляемым для приобретения оборудования в целях оказания услуг льготной категории граждан в рамках городского социального проекта «Городская карта поддержки».	Муниципальная гарантия не обеспечивает исполнение обязательств по уплате процентов за пользование кредитом, иных процентов, комиссий, неустойки (пеней, штрафов), судебных издержек по взысканию, по досрочному исполнению обязательств принципала по кредитному договору.
ВСЕГО:	**85 000,0**	**85 000,0**	**85 000,0**	**85 000,0**	**85 000,0**	**85 000,0**			

2. Общий объем бюджетных ассигнований, предусмотренных на исполнение муниципальных гарантий по возможным гарантийным случаям, в 2019 году и в плановых периодах 2020 и 2021 годов

тыс. руб.

Исполнение муниципальных гарантий	Объем бюджетных ассигнований на исполнение муниципальных гарантий по возможным гарантийным случаям		
	2019 год	2020 год	2021 год
За счет источников финансирования дефицита бюджета муниципального образования город Мурманск	50 000,0	85 000,0	85 000,0

Приложение 14
к решению Совета депутатов
города Мурманска
от 13.12.2018 № 52-907

Программа муниципальных внутренних заимствований на 2019 год и на плановый период 2020 и 2021 годов

тыс. руб.

Виды заимствований	2019 год	2020 год	2021 год
Внутренние заимствования (привлечение/погашение)	**375 000,0**	**294 000,0**	**350 000,0**
Кредиты кредитных организаций в валюте Российской Федерации	**375 000,0**	**294 000,0**	**350 000,0**
Получение кредитов от кредитных организаций бюджетами городских округов в валюте Российской Федерации	4 793 048,0	5 157 296,0	5 556 526,0
Погашение бюджетами городских округов кредитов от кредитных организаций в валюте Российской Федерации	4 418 048,0	4 863 296,0	5 206 526,0
Бюджетные кредиты от других бюджетов бюджетной системы Российской Федерации	**0,0**	**0,0**	**0,0**
Бюджетные кредиты от других бюджетов бюджетной системы Российской Федерации в валюте Российской Федерации	**0,0**	**0,0**	**0,0**
Получение кредитов от других бюджетов бюджетной системы Российской Федерации бюджетами городских округов в валюте Российской Федерации	721 016,0	744 432,0	760 842,0
в том числе:			
получение кредитов от других бюджетов бюджетной системы Российской Федерации бюджетами городских округов в валюте Российской Федерации (бюджетные кредиты на пополнение остатков средств на счетах бюджетов городских округов)	721 016,0	744 432,0	760 842,0
Погашение бюджетами городских округов кредитов от других бюджетов бюджетной системы Российской Федерации в валюте Российской Федерации	721 016,0	744 432,0	760 842,0
в том числе:			
погашение бюджетами городских округов кредитов от других бюджетов бюджетной системы Российской Федерации в валюте Российской Федерации (бюджетные кредиты на пополнение остатков средств на счетах бюджетов городских округов)	721 016,0	744 432,0	760 842,0

АДМИНИСТРАЦИЯ ГОРОДА МУРМАНСКА
ПОСТАНОВЛЕНИЕ

13.12.2018 № 4342

О признании многоквартирного дома, расположенного по адресу: город Мурманск, улица Халтурина, дом 44, аварийным и подлежащим сносу

В соответствии с Жилищным кодексом Российской Федерации, Федеральным законом от 06.10.2003 № 131-ФЗ «Об общих принципах организации местного самоуправления в Российской Федерации», постановлением Правительства Российской Федерации от 28.01.2006 № 47 «Об утверждении Положения о признании помещения жилым помещением, жилого помещения непригодным для проживания и многоквартирного дома аварийным и подлежащим сносу или реконструкции», Уставом муниципального образования город Мурманск, на основании заключения межведомственной комиссии для оценки жилых помещений жилищного фонда Российской Федерации, многоквартирных домов, находящихся в федеральной собственности, муниципального жилищного фонда и частного жилищного фонда от 28.11.2018 № 56 **постановляю:**

1. Признать многоквартирный дом, расположенный по адресу: город Мурманск, улица Халтурина, дом 44, аварийным и подлежащим сносу.

2. Собственникам помещений в многоквартирном доме, указанном в пункте 1 настоящего постановления, в течение 12 месяцев со дня окончания процедуры переселения граждан, занимающих жилые помещения по договору социального найма, снести многоквартирный дом 44 по улице Халтурина.

3. Комитету имущественных отношений города Мурманска (Стародуб А. А.):

3.1. Обеспечить внесение соответствующих изменений в подпрограмму «Обеспечение благоустроенным жильем жителей города Мурманска, проживающих в многоквартирных домах пониженной капитальности, имеющих не все виды благоустройства» на 2018–2024 годы муниципальной программы города Мурманска «Управление имуществом и жилищная политика» на 2018–2024 годы (далее – Подпрограмма), утвержденной постановлением администрации города Мурманска от 13.11.2017 № 3610, в части дополнения перечня многоквартирных домов, признанных аварийными в установленном порядке.

3.2. В сроки, предусмотренные для реализации Подпрограммы, организовать отселение физических и юридических лиц из многоквартирного дома, указанного в пункте 1 настоящего постановления.

3.3. Определить потребность в жилых помещениях, требуемых для переселения граждан, занимающих жилые помещения по договорам социального найма в многоквартирном доме, указанном в пункте 1 настоящего постановления.

3.4. Приобрести жилые помещения для граждан, занимающих жилые помещения по договорам социального найма в многоквартирном доме, указанном в пункте 1 настоящего постановления, в сроки, предусмотренные для реализации Подпрограммы.

3.5. По мере осуществления мероприятий, предусмотренных подпунктом 3.4 настоящего постановления, предоставлять приобретенные жилые помещения гражданам, занимающим жилые помещения по договорам социального найма в многоквартирном доме, указанном в пункте 1 настоящего постановления.

3.6. Провести работы по формированию и проведению государственного кадастрового учета земельного участка, на котором расположен многоквартирный дом, указанный в пункте 1 настоящего постановления, за счет средств бюджета муниципального образования город Мурманск в сроки, предусмотренные для реализации Подпрограммы.

3.7. В течение 14 рабочих дней с момента окончания процедуры переселения граждан, занимающих жилые помещения по договору социального найма в многоквартирном доме 44 по улице Халтурина, направить собственникам помещений извещение о необходимости выполнения требования, указанного в пункте 2 настоящего постановления.

4. Управлению финансов администрации города Мурманска (Умушкина О. В.) обеспечить финансирование мероприятий по приобретению жилья для переселения граждан, занимающих жилые помещения по договорам социального найма в многоквартирном доме, указанном в пункте 1 настоящего постановления, а также мероприятий, предусмотренных подпунктом 3.6 настоящего постановления, в рамках реализации Подпрограммы в объеме, установленном решением Совета депутатов города Мурманска о бюджете муниципального образования город Мурманск на соответствующий финансовый год.

5. Отделу информационно-технического обеспечения и защиты информации администрации города Мурманска (Кузьмин А. Н.) разместить настоящее постановление на официальном сайте администрации города Мурманска в сети Интернет.

6. Редакции газеты «Вечерний Мурманск» (Хабаров В. А.) опубликовать настоящее постановление.

7. Настоящее постановление вступает в силу со дня подписания.

8. Контроль за выполнением настоящего постановления возложить на заместителя главы администрации города Мурманска Синякаева Р. Р.

Глава администрации города Мурманска А. И. СЫСОЕВ.

АДМИНИСТРАЦИЯ ГОРОДА МУРМАНСКА
ПОСТАНОВЛЕНИЕ

13.12.2018 № 4343

Об отмене постановления администрации города Мурманска от 18.11.1996 № 2344 «О сроках уплаты земельного налога»

В целях приведения муниципальных правовых актов администрации города Мурманска в соответствие с законодательством Российской Федерации **постановляю:**

1. Отменить постановление администрации города Мурманска от 18.11.1996 № 2344 «О сроках уплаты земельного налога».

2. Отделу информационно-технического обеспечения и защиты информации администрации города Мурманска (Кузьмин А. Н.) разместить настоящее постановление на официальном сайте администрации города Мурманска в сети Интернет.

3. Редакции газеты «Вечерний Мурманск» (Хабаров В. А.) опубликовать настоящее постановление.

4. Настоящее постановление вступает в силу со дня официального опубликования.

5. Контроль за выполнением настоящего постановления оставляю за собой.

Глава администрации города Мурманска А. И. СЫСОЕВ.

ГЛАВА МУНИЦИПАЛЬНОГО ОБРАЗОВАНИЯ
ПОСТАНОВЛЕНИЕ

10 декабря 2018 года № 175

О награждении Почетной грамотой главы муниципального образования город Мурманск

В соответствии с Положением о Почетной грамоте Совета депутатов города Мурманска, Почетной грамоте и Благодарственном письме главы муниципального образования город Мурманск, утвержденным решением Совета депутатов города Мурманска от 25 апреля 2014 года № 73-1053,

ПОСТАНОВЛЯЮ:

за многолетний добросовестный труд, высокий профессионализм, образцовое выполнение трудовых обязанностей, вклад в работу по бесперебойному обеспечению электроэнергией города Мурманска и в связи с празднованием Дня энергетика наградить Почетной грамотой главы муниципального образования город Мурманск:

• АРТАМОНОВУ Лилию Александровну, начальника юридического отдела акционерного общества «Мурманская областная электросетевая компания».

Глава муниципального образования город Мурманск Т. И. ПРЯМИКОВА.

ГЛАВА МУНИЦИПАЛЬНОГО ОБРАЗОВАНИЯ
ПОСТАНОВЛЕНИЕ

10 декабря 2018 года № 176

О награждении Почетной грамотой главы муниципального образования город Мурманск

В соответствии с Положением о Почетной грамоте Совета депутатов города Мурманска, Почетной грамоте и Благодарственном письме главы муниципального образования город Мурманск, утвержденным решением Совета депутатов города Мурманска от 25 апреля 2014 года № 73-1053,

ПОСТАНОВЛЯЮ:

за многолетний добросовестный труд, высокий профессионализм, образцовое выполнение трудовых обязанностей, вклад в работу по бесперебойному обеспечению электроэнергией города Мурманска и в связи с празднованием Дня энергетика наградить Почетной грамотой главы муниципального образования город Мурманск:

• БЕЗБУГАНОВА Виктора Юрьевича, мастера производственной службы Южного участка акционерного общества «Мурманская горэлектросеть».

Глава муниципального образования город Мурманск Т. И. ПРЯМИКОВА.

ГЛАВА МУНИЦИПАЛЬНОГО ОБРАЗОВАНИЯ
ПОСТАНОВЛЕНИЕ

10 декабря 2018 года № 177

О награждении Почетной грамотой главы муниципального образования город Мурманск

В соответствии с Положением о Почетной грамоте Совета депутатов города Мурманска, Почетной грамоте и Благодарственном письме главы муниципального образования город Мурманск, утвержденным решением Совета депутатов города Мурманска от 25 апреля 2014 года № 73-1053,

ПОСТАНОВЛЯЮ:

за инициативу и настойчивость, проявленные при выполнении должностных обязанностей, значительный вклад в обеспечение защиты экономических интересов в регионе ответственности Мурманской области наградить Почетной грамотой главы муниципального образования город Мурманск:

• ВОИНСКОГО Вадима Владимировича, заместителя начальника отдела бухгалтерского учета и финансового мониторинга Мурманской таможни;

• СУЛИНСКУЮ Елену Николаевну, главного государственного таможенного инспектора отдела эксплуатации функциональных подсистем и информационного обеспечения Мурманской таможни;

• ТРОПНИКОВА Александра Александровича, главного государственного таможенного инспектора отдела таможенного контроля после выпуска товаров Мурманской таможни.

Глава муниципального образования город Мурманск Т. И. ПРЯМИКОВА.

АДМИНИСТРАЦИЯ ГОРОДА МУРМАНСКА

ПОСТАНОВЛЕНИЕ

10.12.2018 № 4259

О внесении изменений в приложение к постановлению администрации города Мурманска от 19.08.2015 № 2258 «Об утверждении административного регламента исполнения комитетом градостроительства и территориального развития администрации города Мурманска функции по осуществлению муниципального земельного контроля на территории муниципального образования город Мурманск» (в ред. постановлений от 26.11.2015 № 3272, от 30.05.2016 № 1498, от 12.09.2016 № 2741, от 06.06.2017 № 1747, от 09.11.2017 № 3551)

Руководствуясь ст. 72 Земельного кодекса Российской Федерации, Федеральными законами от 06.10.2003 № 131-ФЗ «Об общих принципах организации местного самоуправления в Российской Федерации», от 26.12.2008 № 294-ФЗ «О защите прав юридических лиц и индивидуальных предпринимателей при осуществлении государственного контроля (надзора) и муниципального контроля», постановлением Правительства Мурманской области от 19.03.2012 № 112-ПП «О Порядке разработки и утверждения административных регламентов исполнения функций по осуществлению муниципального контроля», Порядком осуществления муниципального земельного контроля на территории Мурманской области, утвержденным постановлением Правительства Мурманской области от 19.03.2015 № 101-ПП/3, Уставом муниципального образования город Мурманск, Положением об осуществлении муниципального земельного контроля на территории муниципального образования город Мурманск, утвержденным постановлением администрации города Мурманска от 30.07.2015 № 2051, **постановляю:**

1. Внести в приложение к постановлению администрации города Мурманска от 19.08.2015 № 2258 «Об утверждении административного регламента исполнения комитетом градостроительства и территориального развития администрации города Мурманска функции по осуществлению муниципального земельного контроля на территории муниципального образования город Мурманск» (в ред. постановлений от 26.11.2015 № 3272, от 30.05.2016 № 1498, от 12.09.2016 № 2741, от 06.06.2017 № 1747, от 09.11.2017 № 3551) изменения согласно приложению к настоящему постановлению.

2. Отделу информационно-технического обеспечения и защиты информации администрации города Мурманска (Кузьмин А. Н.) разместить настоящее постановление с приложением на официальном сайте администрации города Мурманска в сети Интернет.

3. Редакции газеты «Вечерний Мурманск» (Хабаров В. А.) опубликовать настоящее постановление с приложением.

4. Настоящее постановление вступает в силу со дня официального опубликования.

5. Контроль за выполнением настоящего постановления возложить на заместителя главы администрации города Мурманска Изотова А. В.

Глава администрации города Мурманска А. И. СЫСОЕВ.

Приложение
к постановлению администрации
города Мурманска
от 10.12.2018 № 4259

Изменения в административный регламент исполнения
комитетом градостроительства и территориального развития администрации города Мурманска
функции по осуществлению муниципального земельного контроля на территории
муниципального образования город Мурманск

1. Наименование подраздела 1.2 раздела 1 изложить в новой редакции:

«1.2. Наименование органа, осуществляющего муниципальный земельный контроль».

2. Подраздел 1.3 раздела 1 изложить в новой редакции:

«1.3. Нормативные правовые акты, регулирующие осуществление муниципального земельного контроля

1.3.1. Исполнение Функции осуществляется в соответствии с перечнем следующих нормативных правовых актов:

- Земельным кодексом Российской Федерации[1];
- Кодексом Российской Федерации об административных правонарушениях (далее – КоАП РФ)[2];
- Федеральным законом от 06.10.2003 № 131-ФЗ «Об общих принципах организации местного самоуправления в Российской Федерации»[3] ;
- Федеральным законом от 26.12.2008 № 294-ФЗ «О защите прав юридических лиц и индивидуальных предпринимателей при осуществлении государственного контроля (надзора) и муниципального контроля» (далее – Закон № 294-ФЗ)[4] ;
- постановлением Правительства Российской Федерации от 30.06.2010 № 489 «Об утверждении Правил подготовки органами государственного контроля (надзора) и органами муниципального контроля ежегодных планов проведения плановых проверок юридических лиц и индивидуальных предпринимателей»[5] ;
- постановлением Правительства Российской Федерации от 26.12.2014 № 1515 «Об утверждении Правил взаимодействия федеральных органов исполнительной власти, осуществляющих государственный земельный надзор, с органами, осуществляющими муниципальный земельный контроль»[6] ;
- приказом Генпрокуратуры России от 27.03.2009 № 93 «О реализации Федерального закона от 26.12.2008 № 294-ФЗ «О защите прав юридических лиц и индивидуальных предпринимателей при осуществлении государственного контроля (надзора) и муниципального контроля»[7] ;
- приказом Минэкономразвития Российской Федерации от 30.04.2009 № 141 «О реализации положений Федерального закона «О защите прав юридических лиц и индивидуальных предпринимателей при осуществлении государственного контроля (надзора) и муниципального контроля»[8] ;
- Законом Мурманской области от 06.06.2003 № 401-01-ЗМО «Об административных правонарушениях»[9] ;
- постановлением Правительства Мурманской области от 19.03.2012 № 112-ПП «О порядке разработки и утверждения административных регламентов исполнения функций по осуществлению муниципального контроля»[10] ;
- постановлением Правительства Мурманской области от 19.03.2015 № 101-ПП/3 «О порядке осуществления муниципального земельного контроля на территории Мурманской области»[11];
- Уставом муниципального образования город Мурманск[12] ;
- постановлением администрации города Мурманска от 09.02.2015 № 328 «Об утверждении Порядка оформления плановых (рейдовых) заданий и Порядка оформления результатов плановых (рейдовых) осмотров, обследований»[13] ;
- постановлением администрации города Мурманска от 30.07.2015 № 2051 «Об утверждении Положения об осуществлении муниципального земельного контроля на территории муниципального образования город Мурманск»[14] .

1.3.2. Перечень нормативных правовых актов, регулирующих осуществление муниципального земельного контроля (с указанием их реквизитов и источников официального опубликования), указанный в пункте 1.3.1, размещается на официальном сайте администрации города Мурманска в сети Интернет, в федеральных государственных информационных системах «Федеральный реестр государственных услуг (функций)» и «Единый портал государственных и муниципальных услуг (функций)».».

3. Подраздел 1.5 раздела 1 признать утратившим силу.

4. Подразделы 1.6 – 1.8 раздела 1 считать подразделами 1.5 – 1.7 раздела 1 соответственно.

5. Пункт 1.5.1 подраздела 1.5 раздела 1 дополнить новыми абзацами следующего содержания:

«- по собственной инициативе представлять документы и (или) информацию, которые находятся в распоряжении иных государственных органов, органов местного самоуправления либо подведомственных государственным органам или органам местного самоуправления организаций и включены в Перечень документов и (или) информации, запрашиваемых и получаемых в рамках межведомственного информационного взаимодействия органами государственного контроля (надзора), органами муниципального контроля при организации и проведении проверок от иных государственных органов, органов местного самоуправления либо подведомственных государственным органам или органам местного самоуправления организаций, в распоряжении которых находятся эти документы и (или) информация, утвержденный распоряжением Правительства Российской Федерации от 19.04.2016 № 724-Р (далее – Межведомственный перечень);

- знакомиться с документами и (или) информацией, полученными Комитетом в рамках межведомственного информационного взаимодействия от иных государственных органов, органов местного самоуправления либо подведомственных государственным органам или органам местного самоуправления организаций, в распоряжении которых находятся эти документы и (или) информация, включенные в Межведомственный перечень.».

6. Пункт 1.6.1 подраздела 1.6 раздела 1 дополнить новыми абзацами следующего содержания:

«- истребовать в рамках межведомственного информационного взаимодействия документы и (или) информацию, включенные в Межведомственный перечень, от иных государственных органов, органов местного самоуправления либо подведомственных государственным органам или органам местного самоуправления организаций, в распоряжении которых находятся указанные документы;

- знакомить руководителя, иное должностное лицо или уполномоченного представителя юридического лица, индивидуального предпринимателя, его уполномоченного представителя с документами и (или) информацией, полученными в рамках межведомственного информационного взаимодействия.».

7. Подпункты 7) и 8) пункта 1.6.2 подраздела 1.6 раздела 1 изложить в новой редакции:

«7) требовать от юридического лица, индивидуального предпринимателя представления документов и (или) информации, включая разрешительные документы, имеющиеся в распоряжении иных государственных органов, органов местного самоуправления либо подведомственных государственным органам или органам местного самоуправления организаций, включенные в определенный Правительством Российской Федерации перечень;

8) требовать от юридического лица, индивидуального предпринимателя представления документов, информации до даты начала проведения проверки. Комитет после принятия распоряжения или приказа о проведении проверки вправе запрашивать необходимые документы и (или) информацию в рамках межведомственного информационного взаимодействия.».

8. Сноску 10 исключить.

9. Подраздел 1.7 раздела 1 изложить в следующей редакции:

«1.7. Описание конечного результата осуществления
муниципального земельного контроля

Конечным результатом осуществления муниципального земельного контроля является акт проверки.».

10. Раздел 1 дополнить новым подразделом 1.8 следующего содержания:

«1.8. Исчерпывающие перечни документов и (или) информации, необходимых для осуществления
муниципального земельного контроля и достижения целей и задач проведения проверки

1.8.1. Исчерпывающий перечень документов и (или) информации, истребуемых в ходе проверки лично у проверяемого юридического лица, индивидуального предпринимателя:

- документы, подтверждающие полномочия лица на представление интересов юридического лица, индивидуального предпринимателя (копии учредительных документов, копия решения либо приказа о назначении или об избрании лица на должность, если от имени проверяемого действует иное лицо – копию доверенности от имени проверяемого на осуществление действий, оформленную в установленном законом порядке).

1.8.2. Исчерпывающий перечень документов и (или) информации, запрашиваемых и получаемых в ходе проверки в рамках межведомственного информационного взаимодействия от иных государственных органов, органов местного самоуправления либо подведомственных государственным органам или органам местного самоуправления организаций, в соответствии с Межведомственным перечнем:

- выписка из Единого государственного реестра недвижимости об объекте недвижимости;
- выписка из Единого государственного реестра недвижимости о переходе прав на объект недвижимости;
- выписка из Единого государственного реестра недвижимости о правах отдельного лица на имевшиеся (имеющиеся) у него объекты недвижимости;
- сведения из Единого государственного реестра юридических лиц;
- сведения из Единого государственного реестра индивидуальных предпринимателей;
- сведения из единого реестра субъектов малого и среднего предпринимательства;
- сведения о регистрации по месту жительства гражданина Российской Федерации;
- сведения о регистрации по месту пребывания гражданина Российской Федерации.».

11. В наименовании раздела 2 слова «исполнения Функции» заменить словами «осуществления муниципального контроля».

12. Подраздел 2.1 раздела 2 изложить в новой редакции:

«2.1. Порядок информирования об осуществлении муниципального земельного контроля

2.1.1. Информирование заинтересованных лиц по вопросам исполнения Функции, получение сведений о ходе исполнения Функции осуществляется Комитетом в виде устного или письменного консультирования.

Письменные разъяснения даются при наличии письменного обращения в течение 30 календарных дней со дня его регистрации.

2.1.2. Информация о порядке, формах, местах размещения и способах получения сведений о месте нахождения, графике работы, справочных телефонах и адресах официальных сайтов, а также электронной почты и (или) формы обратной связи Комитета размещена на информационных стендах в помещении Комитета, а также в сети Интернет:

- на официальном сайте администрации города Мурманска;
- в федеральной государственной информационной системе «Федеральный реестр государственных и муниципальных услуг (функций)»;
- в федеральной государственной информационной системе «Единый портал государственных и муниципальных услуг (функций)».».

13. Наименование подраздела 2.3 раздела 2 изложить в новой редакции:

«2.3. Срок осуществления муниципального земельного контроля».

14. Подраздел 2.3 раздела 2 дополнить новым пунктом 2.3.5 следующего содержания:

«2.3.5. В случае необходимости при проведении проверки, указанной в пункте 2.3.2, получения документов и (или) информации в рамках межведомственного информационного взаимодействия проведение проверки может быть приостановлено председателем Комитета (лицом, исполняющим его обязанности) на срок, необходимый для осуществления межведомственного информационного взаимодействия, но не более чем на десять рабочих дней. Повторное приостановление проведения проверки не допускается.».

15. Пункт 3.4.16 подраздела 3.4 раздела 3 дополнить новым абзацем следующего содержания:

«- обмер площади земельного участка (со схематическим чертежом земельного участка).».

16. Пункт 3.6.5 подраздела 3.6 раздела 3 дополнить новым абзацем следующего содержания:

«- в случае выявления факта размещения объекта капитального строительства на земельном участке, на котором не допускается размещение такого объекта в соответствии с разрешенным использованием земельного участка и (или) установленными ограничениями использования земельных участков, уполномоченные должностные лица Комитета в срок не позднее пяти рабочих дней со дня окончания проверки направляют в администрацию города Мурманска уведомление о выявлении самовольной постройки с приложением документов, подтверждающих указанный факт. Форма уведомления о выявлении самовольной постройки, а также перечень документов, подтверждающих наличие признаков самовольной постройки, устанавливается в соответствии с законодательством о градостроительной деятельности. Результаты указанной проверки могут быть обжалованы правообладателем земельного участка в судебном порядке.».

17. Подраздел 3.7 раздела 3 дополнить новым пунктом 3.7.5 следующего содержания:

«3.7.5. В случае, выявления факта размещения объекта капитального строительства на земельном участке, на котором не допускается размещение такого объекта в соответствии с разрешенным использованием земельного участка и (или) установленными ограничениями использования земельных участков, уполномоченные должностные лица Комитета в срок не позднее пяти рабочих дней со дня окончания проверки направляют в администрацию города Мурманска уведомление о выявлении самовольной постройки с приложением документов, подтверждающих указанный факт.».

18. В наименовании раздела 4 слова «исполнением Функции» заменить словами «осуществлением муниципального контроля».

19. В наименовании подраздела 4.1 раздела 4 слова «исполнению Функции» заменить словами «осуществлению муниципального земельного контроля».

20. Наименование подраздела 4.2 раздела 4 изложить в новой редакции:

«4.2. Порядок и периодичность осуществления плановых и внеплановых проверок
полноты и качества осуществления муниципального земельного контроля,
в том числе порядок и формы контроля за полнотой и качеством
осуществления муниципального земельного контроля».

21. В наименовании подраздела 4.3 раздела 4 слова «исполнения Функции» заменить словами «осуществления муниципального земельного контроля».

22. В наименовании подраздела 4.4 раздела 4 слова «исполнением Функции» заменить словами «осуществлением муниципального земельного контроля».

23. Раздел 5 изложить в новой редакции:

«5. Досудебный (внесудебный) порядок обжалования решений и действий (бездействия) органа,
осуществляющего муниципальный контроль, а также его должностных лиц

5.1. Информация для заинтересованных лиц об их праве
на досудебное (внесудебное) обжалование действий (бездействия) и (или) решений,
принятых (осуществленных) в ходе осуществления муниципального земельного контроля

Заявитель вправе подать жалобу на решение и (или) действие (бездействие) Комитета, его уполномоченных должностных лиц, осуществляющих муниципальный земельный контроль (далее – жалоба), в письменной форме,

---

[1] «Собрание законодательства РФ» от 29.10.2001 № 44, ст. 4147.
[2] «Российская газета» от 31.12.2001 № 256.
[3] «Собрание законодательства РФ» от 06.10.2003 № 40, ст. 3822.
[4] «Российская газета» от 30.12.2008 № 266.
[5] «Собрание законодательства РФ» от 12.07.2010 № 28, ст. 3706.
[6] Официальный интернет-портал правовой информации 30.12.2014 http://www.pravo.gov.ru.
[7] «Законность», 2009, № 5.
[8] «Российская газета» от 14.05.2009 № 85.
[9] Информационный бюллетень «Ведомости Мурманской областной Думы» от 12.07.2003, № 30, с. 10–19, от 12.02.2009 № 95, с. 297–315.
[10] «Мурманский вестник» от 30.03.2012 № 55/1, с. 5–6.
[11] «Электронный бюллетень Правительства Мурманской области» 23.03.2015 http://www.gov-murman.ru.
[12] «Вечерний Мурманск», спецвыпуск от 08.05.2018 № 77, с. 5–6.
[13] «Вечерний Мурманск» от 18.02.2015 № 27, с. 9.
[14] «Вечерний Мурманск», спецвыпуск от 06.08.2015 № 87, с. 23–24.

в том числе при личном приеме председателя Комитета (лица, исполняющего его обязанности) и/или руководителей администрации города Мурманска, или в электронном виде.

5.2. Предмет досудебного (внесудебного) обжалования

Предметом досудебного (внесудебного) обжалования заявителем решений и (или) действий (бездействия) Комитета, его уполномоченных должностных лиц, осуществляющих муниципальный земельный контроль, является в том числе:

- нарушение срока регистрации запроса заявителя об осуществлении муниципального земельного контроля;
- нарушение срока осуществления муниципального земельного контроля;
- требование у заявителя документов, не предусмотренных нормативными правовыми актами Российской Федерации, нормативными правовыми актами Мурманской области, при осуществлении муниципального земельного контроля;
- отказ в приеме документов, предоставление которых предусмотрено нормативными правовыми актами Российской Федерации, нормативными правовыми актами Мурманской области, муниципальными правовыми актами для осуществления муниципального земельного контроля, у заявителя;
- отказ осуществления муниципального земельного контроля, если основания отказа не предусмотрены федеральными законами и принятыми в соответствии с ними иными нормативными правовыми актами Российской Федерации, нормативными правовыми актами Мурманской области и муниципальными правовыми актами;
- затребование с заявителя при осуществлении муниципального земельного контроля платы, не предусмотренной нормативными правовыми актами Российской Федерации, нормативными правовыми актами Мурманской области, муниципальными правовыми актами;
- отказ Комитета, его уполномоченных должностных лиц, осуществляющих муниципальный земельный контроль, в исправлении допущенных опечаток и ошибок в выданных в результате осуществления муниципального земельного контроля документах либо нарушение установленного срока таких исправлений;
- нарушение срока или порядка выдачи документов по результатам осуществления муниципального земельного контроля;
- приостановление осуществления муниципального земельного контроля, если основания приостановления не предусмотрены федеральными законами и принятыми в соответствии с ними иными нормативными правовыми актами Российской Федерации, законами и иными нормативными правовыми актами Мурманской области, муниципальными правовыми актами.

5.3. Исчерпывающий перечень оснований для приостановления рассмотрения жалобы и случаев, в которых ответ на жалобу не дается

5.3.1. Комитет отказывает в удовлетворении жалобы в следующих случаях:
- подача жалобы лицом, полномочия которого не подтверждены в порядке, установленном законодательством Российской Федерации;
- наличие решения по жалобе, принятого Комитетом ранее в отношении того же заявителя и по тому же предмету жалобы.

5.3.2. Комитет вправе оставить жалобу без ответа в следующих случаях:
- наличие в жалобе нецензурных либо оскорбительных выражений, угроз жизни, здоровью и имуществу должностного лица, а также членов его семьи;
- отсутствие возможности прочитать какую-либо часть текста жалобы, фамилию, имя, отчество (при наличии) и (или) почтовый адрес заявителя, указанные в жалобе, либо отсутствие в жалобе фамилии гражданина, направившего жалобу, и почтовый адрес, по которому должен быть направлен ответ.

5.4. Основания для начала процедуры досудебного (внесудебного) обжалования

5.4.1. Основанием для начала процедуры досудебного (внесудебного) обжалования является подача заявителем жалобы в письменной форме на бумажном носителе или в электронной форме.

Жалоба может быть направлена по почте, с использованием сети Интернет, официального сайта администрации города Мурманска, федеральной государственной информационной системы «Единый портал государственных и муниципальных услуг (функций)», а также может быть принята при личном приеме заявителя должностными лицами администрации города Мурманска или Комитета.

5.4.2. В случае подачи жалобы при личном приеме заявитель представляет документ, удостоверяющий его личность в соответствии с законодательством Российской Федерации.

5.4.3. Время приема жалоб совпадает с графиком (режимом) работы Комитета, администрации города Мурманска.

5.4.4. Жалоба должна содержать:
- указание на должностное лицо Комитета, решения и (или) действия (бездействие) которого обжалуются;
- фамилию, имя, отчество (при наличии), сведения о месте жительства заявителя – физического лица либо наименование, сведения о месте нахождения заявителя - юридического лица, а также номер (номера) контактного телефона, адрес (адреса) электронной почты (при наличии) и почтовый адрес, по которым должен быть направлен ответ заявителю;
- сведения об обжалуемых решениях и (или) действиях (бездействии);
- доводы, на основании которых заявитель не согласен с решением и (или) действием (бездействием) уполномоченного должностного лица Комитета;
- подпись руководителя (для юридического лица) или личную подпись (для физического лица) заинтересованного лица.

Заявителем могут быть дополнительно представлены документы, подтверждающие его доводы, либо их копии.

5.4.5. В случае, если жалоба подается через представителя заявителя, дополнительно представляется документ, подтверждающий полномочия на осуществление действий от имени заявителя, оформленный в соответствии с законодательством Российской Федерации.

5.5. Права заинтересованных лиц на получение информации и документов, необходимых для обоснования и рассмотрения жалобы

Заявители имеют право обратиться в администрацию города Мурманска или Комитет за получением информации и документов, необходимых для обоснования и рассмотрения жалобы, за исключением документов, содержащих государственную или иную охраняемую законом тайну, в письменной форме по средствам почтовой связи, с использованием сети Интернет, официального сайта администрации города Мурманска, федеральной государственной информационной системы «Единый портал государственных и муниципальных услуг (функций)», а также на личном приеме заявителя должностными лицами администрации города Мурманска или Комитета.

5.6. Муниципальные органы, организации и уполномоченные на рассмотрение жалобы лица, которым может быть направлена жалоба заявителя в досудебном (внесудебном) порядке

5.6.1. Жалоба на действия (бездействие) и (или) решения уполномоченного должностного лица Комитета рассматриваются председателем Комитета (лицом, исполняющим его обязанности) и иными уполномоченными должностными лицами Комитета.

5.6.2. При подаче жалобы в электронном виде документы могут быть представлены в форме электронных документов, подписанных электронной подписью, в соответствии с законодательством Российской Федерации.

5.7. Сроки рассмотрения жалобы

5.7.1. Жалоба подлежит обязательной регистрации в срок не позднее следующего рабочего дня со дня ее поступления.

5.7.2. Решение по жалобе на решения и (или) действия (бездействие) уполномоченного должностного лица Комитета принимается руководителем (лицом, исполняющим его обязанности) Комитета в течение 30 дней со дня регистрации жалобы.

5.8. Результат досудебного (внесудебного) обжалования применительно к каждой процедуре либо инстанции обжалования

5.8.1. По результатам рассмотрения жалобы принимаются следующие решения:
а) об удовлетворении жалобы, в том числе в форме отмены, устранения опечатки, описки;
б) об отказе в удовлетворении жалобы.

5.8.2. В течение дня, следующих за днем принятия решения, заявителю в письменной форме и по желанию заявителя в электронной форме направляется мотивированный ответ о результатах рассмотрения жалобы.

5.8.3. Заявители вправе обжаловать решения, принятые в ходе осуществления муниципального земельного контроля и (или) действия (бездействие) уполномоченных должностных лиц Комитета в судебном порядке в сроки, установленные законодательством Российской Федерации.

5.8.4. Если заинтересованное лицо (заявитель) полагает, что нарушены его законные права и интересы в сфере предпринимательской и иной экономической деятельности, он вправе обратиться в арбитражный суд. В случае же, если заинтересованное лицо (заявитель) полагает, что нарушены его права и свободы, он вправе обратиться в суд общей юрисдикции.».

АДМИНИСТРАЦИЯ ГОРОДА МУРМАНСКА

ПОСТАНОВЛЕНИЕ

10.12.2018 № 4258

О внесении изменений в приложение к постановлению администрации города Мурманска от 03.03.2017 № 511 «О создании муниципальной комиссии по обследованию жилых помещений инвалидов и общего имущества в многоквартирных домах, в которых проживают инвалиды, в целях их приспособления с учетом потребностей инвалидов и обеспечения условий их доступности для инвалидов на территории муниципального образования город Мурманск» (в ред. постановлений от 16.10.2017 № 3359, от 30.11.2017 № 3827, от 30.08.2018 № 2873, от 30.10.2018 № 3746)

В соответствии с Федеральным законом от 06.10.2003 № 131-ФЗ «Об общих принципах организации местного самоуправления в Российской Федерации», Жилищным кодексом Российской Федерации, во исполнение постановления Правительства Российской Федерации от 09.07.2016 № 649 «О мерах по приспособлению жилых помещений и общего имущества в многоквартирном доме с учетом потребностей инвалидов», а также приказа Министерства энергетики и жилищно-коммунального хозяйства Мурманской области от 12.01.2017 № 7 «Об утверждении положения о порядке создания и работы региональной межведомственной и муниципальной комиссий по обследованию жилых помещений инвалидов и общего имущества в многоквартирных домах, в которых проживают инвалиды, в целях их приспособления с учетом потребностей инвалидов и обеспечения условий их доступности для инвалидов на территории Мурманской области», руководствуясь Уставом муниципального образования город Мурманск, **постановляю:**

1. Внести изменения в приложение к постановлению администрации города Мурманска от 03.03.2017 № 511 «О создании муниципальной комиссии по обследованию жилых помещений инвалидов и общего имущества в многоквартирных домах, в которых проживают инвалиды, в целях их приспособления с учетом потребностей инвалидов и обеспечения условий их доступности для инвалидов на территории муниципального образования город Мурманск» (в ред. постановлений от 16.10.2017 № 3359, от 30.11.2017 № 3827, от 30.08.2018 № 2873, от 30.10.2018 № 3746), изложив его в новой редакции согласно приложению к настоящему постановлению.
2. Отделу информационно-технического обеспечения и защиты информации администрации города Мурманска (Кузьмин А. Н.) разместить настоящее постановление с приложением на официальном сайте администрации города Мурманска в сети Интернет.
3. Редакции газеты «Вечерний Мурманск» (Хабаров В. А.) опубликовать настоящее постановление с приложением.
4. Настоящее постановление вступает в силу со дня подписания.
5. Контроль за выполнением настоящего постановления возложить на заместителя главы администрации города Мурманска Мирошникову М. А.

Глава администрации города Мурманска А. И. СЫСОЕВ.

Приложение
к постановлению администрации
города Мурманска
от 10.12.2018 № 4258

Состав
муниципальной комиссии по обследованию жилых помещений инвалидов и общего имущества в многоквартирных домах, в которых проживают инвалиды, в целях их приспособления с учетом потребностей инвалидов и обеспечения условий их доступности для инвалидов на территории муниципального образования город Мурманск

Мирошникова Марина Анатольевна	- заместитель главы администрации города Мурманска	- руководитель муниципальной комиссии
Изотов Андрей Владимирович	- заместитель главы администрации города Мурманска	- заместитель руководителя муниципальной комиссии
Купрацевич Наталья Васильевна	- эксперт отдела оперативного контроля муниципального казенного учреждения «Новые формы управления»	- секретарь муниципальной комиссии

Члены муниципальной комиссии:

Безменова Ирина Юрьевна	- член правления по работе с инвалидами «Преодоление» Мурманской региональной общественной благотворительной организации многодетных семей и инвалидов «Радуга» (по согласованию)
Зиновьева Татьяна Алексеевна	- председатель Мурманской первичной организации, обособленного подразделения – филиала Мурманского регионального отделения Общероссийской общественной организации инвалидов «Всероссийское общество слепых» (по согласованию)
Колосова Мария Александровна	- заместитель начальника отдела градостроительства и архитектуры комитета градостроительства и территориального развития администрации города Мурманска
Малыгина Ирина Александровна	- главный специалист отдела технического контроля комитета по жилищной политике администрации города Мурманска
Сергеев Василий Юрьевич	- главный специалист отдела капитальных ремонтов НКО «Фонд капитального ремонта общего имущества в многоквартирных домах в Мурманской области» (по согласованию)
Потапенко Евгения Николаевна	- инструктор Ленинской окружной организации Мурманской областной организации Общероссийской общественной организации «Всероссийское общество инвалидов» (по согласованию)
Пышкина Анжела Альбертовна	- ведущий специалист отдела предоставления жилья комитета имущественных отношений города Мурманска
Телибаева Ксения Юрьевна	- специалист 1 категории отдела по социальной поддержке комитета по социальной поддержке, взаимодействию с общественными организациями и делам молодежи администрации города Мурманска
Алимова Елена Олеговна	- начальник проектного отдела Мурманского муниципального казенного учреждения «Управление капитального строительства»

При невозможности участия в работе членов муниципальной комиссии производится замена:

Зиновьевой Татьяны Алексеевны	- Шалиной Надеждой Егоровной	- секретарем Мурманской первичной организации, обособленного подразделения – филиала Мурманского регионального отделения Общероссийской общественной организации инвалидов «Всероссийское общество слепых» (по согласованию)
Колосовой Марии Александровны	- Иванченко Антониной Владимировной	- главным специалистом отдела градостроительства и архитектуры комитета градостроительства и территориального развития администрации города Мурманска
Малыгиной Ирины Александровны	- Батюкевич Мариной Алексеевной	- главным специалистом отдела технического контроля комитета по жилищной политике администрации города Мурманска
Купрацевич Натальи Васильевны	- Поповой Натальей Николаевной	- ведущим экспертом отдела оперативного контроля муниципального казенного учреждения «Новые формы управления»
Потапенко Евгении Николаевны	- Приходько Анной Викторовной	- бухгалтером Ленинской окружной организации Мурманской областной организации Общероссийской общественной организации «Всероссийское общество инвалидов» (по согласованию)
Пышкиной Анжелы Альбертовны	- Поповой Анной Михайловной	- главным специалистом отдела предоставления жилья комитета имущественных отношений города Мурманска
Телибаевой Ксении Юрьевны	- Катальниковой Ириной Францевной	- консультантом отдела по социальной поддержке комитета по социальной поддержке, взаимодействию с общественными организациями и делам молодежи администрации города Мурманска
Алимовой Елены Олеговны	- Шигановой Татьяной Анатольевной	- главным архитектором проектного отдела Мурманского муниципального казенного учреждения «Управление капитального строительства»
	или	
	- Зинченко Ольгой Анатольевной	- инженером 1 категории архитектурно-строительного сектора Мурманского муниципального казенного учреждения «Управление капитального строительства»

АДМИНИСТРАЦИЯ ГОРОДА МУРМАНСКА

ПОСТАНОВЛЕНИЕ

03.12.2018 № 4155

Об установлении фиксированных тарифов на услуги по изготовлению ксерокопий документов библиотечных фондов

В соответствии с Федеральным законом от 06.10.2003 № 131-ФЗ «Об общих принципах организации местного самоуправления в Российской Федерации», Законом Мурманской области от 28.05.2004 № 483-01-ЗМО «О государственном регулировании цен на территории Мурманской области», руководствуясь Уставом муниципального образования город Мурманск, решением Совета депутатов города Мурманска от 04.02.2010 № 15-198 «Об утверждении Порядка принятия решений об установлении тарифов на услуги, предоставляемые муниципальными предприятиями и учреждениями, и работы, выполняемые муниципальными предприятиями и учреждениями», решением Совета депутатов города Мурманска от 03.03.2010 № 16-209 «Об утверждении перечня услуг, предоставляемых муниципальными предприятиями и учреждениями, и работ, выполняемых муниципальными предприятиями и учреждениями, тарифы на которые устанавливаются администрацией города Мурманска», на основании протокола заседания тарифной комиссии администрации города Мурманска от 02.11.2018 № 2 **постановляю:**

1. Установить фиксированные тарифы на услуги по изготовлению ксерокопий документов библиотечных фондов в муниципальных бюджетных учреждениях культуры «Центральная городская библиотека г. Мурманска» и «Центральная детская библиотека города Мурманска» согласно приложению.

2. Установить расчетный период регулирования фиксированных тарифов на услуги по изготовлению ксерокопий документов библиотечных фондов в муниципальных бюджетных учреждениях культуры «Центральная городская библиотека г. Мурманска» и «Центральная детская библиотека города Мурманска» с 01.01.2019 по 31.12.2019.

3. Признать утратившими силу постановления администрации города Мурманска:

- от 01.12.2014 № 3898 «Об установлении фиксированных тарифов на услуги по изготовлению ксерокопий документов библиотечных фондов», за исключением пункта 2;
- от 02.12.2015 № 3372 «О внесении изменений в постановление администрации города Мурманска от 01.12.2014 № 3898 «Об установлении фиксированных тарифов на услуги по изготовлению ксерокопий документов библиотечных фондов»;
- от 01.12.2016 № 3673 «О внесении изменений в постановление администрации города Мурманска от 01.12.2014 № 3898 «Об установлении фиксированных тарифов на услуги по изготовлению ксерокопий документов библиотечных фондов» (в ред. постановления от 02.12.2015 № 3372)»;
- от 04.12.2017 № 3852 «О внесении изменений в постановление администрации города Мурманска от 01.12.2014 № 3898 «Об установлении фиксированных тарифов на услуги по изготовлению ксерокопий документов библиотечных фондов» (в ред. постановлений от 02.12.2015 № 3372, от 01.12.2016 № 3673)».

4. Отделу информационно-технического обеспечения и защиты информации администрации города Мурманска (Кузьмин А. Н.) разместить настоящее постановление с приложением на официальном сайте администрации города Мурманска в сети Интернет.

5. Редакции газеты «Вечерний Мурманск» (Хабаров В. А.) опубликовать настоящее постановление с приложением.

6. Настоящее постановление вступает в силу со дня официального опубликования.

7. Контроль за выполнением настоящего постановления возложить на заместителя главы администрации города Мурманска Левченко Л. М.

Глава администрации города Мурманска А. И. СЫСОЕВ.

Приложение
к постановлению администрации
города Мурманска
от 03.12.2018 № 4155

Фиксированные тарифы на услуги по изготовлению ксерокопий документов библиотечных фондов в муниципальных бюджетных учреждениях культуры «Центральная городская библиотека г. Мурманска» и «Центральная детская библиотека города Мурманска»

Наименование услуги	Величина фиксированного тарифа (в руб.)
Изготовление ксерокопии одной страницы текста формата А4	7,00
Изготовление ксерокопии одной страницы текста формата А3	14,00
Изготовление ксерокопии одной страницы иллюстративного, графического, фотоматериала формата А4	17,00
Изготовление ксерокопии одной страницы иллюстративного, графического, фотоматериала формата А3	33,00

АДМИНИСТРАЦИЯ ГОРОДА МУРМАНСКА

ПОСТАНОВЛЕНИЕ

05.12.2018 № 4182

Об организации проведения в 2019 году в городе Мурманске общественных работ

В соответствии с Законом Российской Федерации от 19.04.1991 № 1032-1 «О занятости населения в Российской Федерации», Положением об организации общественных работ, утвержденным постановлением Правительства Российской Федерации от 14.07.1997 № 875, постановлением администрации города Мурманска от 13.11.2017 № 3606 «Об утверждении муниципальной программы города Мурманска «Социальная поддержка» на 2018– 2024 годы», в целях обеспечения дополнительной социальной поддержки отдельных категорий граждан города Мурманска, зарегистрированных в органах службы занятости в целях поиска подходящей работы, **постановляю:**

1. Комитету по социальной поддержке, взаимодействию с общественными организациями и делам молодежи администрации города Мурманска (Печкарева Т. В.):

- организовать проведение оплачиваемых общественных работ в 2019 году;
- определить виды общественных работ, исходя из необходимости развития социальной инфраструктуры муниципального образования город Мурманск.

2. Финансирование оплачиваемых общественных работ производится за счет средств бюджета муниципального образования город Мурманск, в пределах бюджетных ассигнований, предусмотренных на эти цели в рамках подпрограммы «Дополнительные меры социальной поддержки отдельных категорий граждан» на 2018–2024 годы муниципальной программы города Мурманска «Социальная поддержка» на 2018–2024 годы, утвержденной постановлением администрации города Мурманска от 13.11.2017 № 3606.

3. Отделу информационно-технического обеспечения и защиты информации администрации города Мурманска (Кузьмин А. Н.) разместить настоящее постановление на официальном сайте администрации города Мурманска в сети Интернет.

4. Редакции газеты «Вечерний Мурманск» (Хабаров В. А.) опубликовать настоящее постановление.

5. Настоящее постановление вступает в силу со дня официального опубликования и применяется к правоотношениям, возникшим с 09.01.2019.

6. Контроль за выполнением настоящего постановления возложить на заместителя главы администрации города Мурманска Левченко Л. М.

Глава администрации города Мурманска А. И. СЫСОЕВ.

АДМИНИСТРАЦИЯ ГОРОДА МУРМАНСКА

ПОСТАНОВЛЕНИЕ

11.12.2018 № 4293

О внесении изменений в постановление администрации города Мурманска от 24.10.2014 № 3565 «Об определении случаев осуществления банковского сопровождения контрактов, предметом которых являются поставки товаров, выполнение работ, оказание услуг для муниципальных нужд» (в ред. постановления от 01.12.2016 № 3672)

В соответствии со статьей 35 Федерального закона от 05.04.2013 № 44-ФЗ «О контрактной системе в сфере закупок товаров, работ, услуг для обеспечения государственных и муниципальных нужд», Федеральным законом от 06.10.2003 № 131-ФЗ «Об общих принципах организации местного самоуправления в Российской Федерации», Уставом муниципального образования город Мурманск, решением Совета депутатов города Мурманска от 27.03.2014 № 72-1019 «О реализации отдельных полномочий, установленных Федеральным законом от 05.04.2013 № 44-ФЗ «О контрактной системе в сфере закупок товаров, работ, услуг для обеспечения государственных и муниципальных нужд», и о признании утратившими силу отдельных решений Совета депутатов города Мурманска» **постановляю:**

1. Внести в постановление администрации города Мурманска от 24.10.2014 № 3565 «Об определении случаев осуществления банковского сопровождения контрактов, предметом которых являются поставки товаров, выполнение работ, оказание услуг для муниципальных нужд» (в ред. постановления от 01.12.2016 № 3672) следующее изменение:

- пункт 1 изложить в следующей редакции:

«1. Определить следующие случаи осуществления банковского сопровождения контрактов, предметом которых являются поставки товаров, выполнение работ, оказание услуг для обеспечения муниципальных нужд муниципального образования город Мурманск:

1.1. Банковское сопровождение контракта, заключающееся в проведении банком, привлеченным поставщиком (подрядчиком, исполнителем) или заказчиком, мониторинга расчетов в рамках исполнения контракта осуществляется в случае, если начальная (максимальная) цена контракта, либо цена контракта, заключаемого с единственным поставщиком (подрядчиком, исполнителем), составляет не менее 200 млн. рублей.

1.2. Банковское сопровождение контракта, предусматривающее привлечение поставщиком (подрядчиком, исполнителем) или заказчиком банка в целях оказания услуг, позволяющих обеспечить соответствие принимаемых товаров, работ (их результатов), услуг условиям контракта, осуществляется в случае, если начальная (максимальная) цена контракта, цена контракта, заключаемого с единственным поставщиком (подрядчиком, исполнителем), составляет не менее 5 млрд. рублей.».

2. Отделу информационно-технического обеспечения и защиты информации администрации города Мурманска (Кузьмин А. Н.) разместить настоящее постановление на официальном сайте администрации города Мурманска в сети Интернет.

3. Редакции газеты «Вечерний Мурманск» (Хабаров В. А.) опубликовать настоящее постановление.

4. Настоящее постановление вступает в силу со дня официального опубликования.

5. Контроль за выполнением настоящего постановления оставляю за собой.

Глава администрации города Мурманска А. И. СЫСОЕВ.

ГЛАВА
МУНИЦИПАЛЬНОГО ОБРАЗОВАНИЯ ГОРОД МУРМАНСК

ПОСТАНОВЛЕНИЕ

19 ноября 2018 года № 170

О награждении Почетной грамотой главы муниципального образования город Мурманск

В соответствии с Положением о Почетной грамоте Совета депутатов города Мурманска, Почетной грамоте и Благодарственном письме главы муниципального образования город Мурманск, утвержденным решением Совета депутатов города Мурманска от 25 апреля 2014 года № 73-1053,

ПОСТАНОВЛЯЮ:

за многолетний добросовестный труд, большой личный вклад в развитие геологической отрасли города Мурманска и в связи с 40-летием со дня основания открытого акционерного общества «СЕВМОРНЕФТЕГЕОФИЗИКА» наградить Почетной грамотой главы муниципального образования город Мурманск:

• ВЫЧЕГЖАНИНУ Наталию Михайловну, инженера научно-технической информации геологического отдела открытого акционерного общества «СЕВМОРНЕФТЕГЕОФИЗИКА»;

• ПЕТРУШИНУ Елену Павловну, главного геофизика геофизической камеральной партии № 9 открытого акционерного общества «СЕВМОРНЕФТЕГЕОФИЗИКА»;

• ХЕЛЬМЯНОВА Николая Александровича, старшего навигатора сезонной морской геофизической партии открытого акционерного общества «СЕВМОРНЕФТЕГЕОФИЗИКА».

Глава муниципального образования город Мурманск Т. И. ПРЯМИКОВА.

ГЛАВА
МУНИЦИПАЛЬНОГО ОБРАЗОВАНИЯ ГОРОД МУРМАНСК

ПОСТАНОВЛЕНИЕ

10 декабря 2018 года № 172

О награждении Почетной грамотой главы муниципального образования город Мурманск

В соответствии с Положением о Почетной грамоте Совета депутатов города Мурманска, Почетной грамоте и Благодарственном письме главы муниципального образования город Мурманск, утвержденным решением Совета депутатов города Мурманска от 25 апреля 2014 года № 73-1053,

ПОСТАНОВЛЯЮ:

за многолетний добросовестный труд, успехи, достигнутые в деле обучения и воспитания юных мурманчан с ограниченными возможностями здоровья, и в связи с 25-летием со дня основания муниципального бюджетного общеобразовательного учреждения города Мурманска «Основная общеобразовательная школа № 58» наградить Почетной грамотой главы муниципального образования город Мурманск:

• ЛЕТТИЕВУ Раису Адамовну, учителя начальных классов муниципального бюджетного общеобразовательного учреждения города Мурманска «Основная общеобразовательная школа № 58».

Глава муниципального образования город Мурманск Т. И. ПРЯМИКОВА.

ГЛАВА
МУНИЦИПАЛЬНОГО ОБРАЗОВАНИЯ ГОРОД МУРМАНСК

ПОСТАНОВЛЕНИЕ

10 декабря 2018 года № 173

О награждении Почетной грамотой главы муниципального образования город Мурманск

В соответствии с Положением о Почетной грамоте Совета депутатов города Мурманска, Почетной грамоте и Благодарственном письме главы муниципального образования город Мурманск, утвержденным решением Совета депутатов города Мурманска от 25 апреля 2014 года № 73-1053,

ПОСТАНОВЛЯЮ:

за многолетний добросовестный труд, большой личный вклад в совершенствование системы бухгалтерского обслуживания образовательных учреждений города Мурманска и в связи с личным юбилеем наградить Почетной грамотой главы муниципального образования город Мурманск:

• МИРНУЮ Светлану Владимировну, ведущего бухгалтера отдела муниципальных закупок Муниципального бюджетного учреждения образования Централизованной бухгалтерии по обслуживанию учреждений комитета по образованию администрации города Мурманска.

Глава муниципального образования город Мурманск Т. И. ПРЯМИКОВА.

ГЛАВА
МУНИЦИПАЛЬНОГО ОБРАЗОВАНИЯ ГОРОД МУРМАНСК

ПОСТАНОВЛЕНИЕ

10 декабря 2018 года № 174

О награждении Почетной грамотой главы муниципального образования город Мурманск

В соответствии с Положением о Почетной грамоте Совета депутатов города Мурманска, Почетной грамоте и Благодарственном письме главы муниципального образования город Мурманск, утвержденным решением Совета депутатов города Мурманска от 25 апреля 2014 года № 73-1053,

ПОСТАНОВЛЯЮ:

за многолетний добросовестный труд, высокое педагогическое мастерство, успехи, достигнутые в деле обучения и воспитания юных мурманчан, и в связи с личным юбилеем наградить Почетной грамотой главы муниципального образования город Мурманск:

• ГАЛЕЕВУ Нусфирю Кашафовну, заместителя директора по учебно-воспитательной работе муниципального бюджетного общеобразовательного учреждения города Мурманска «Гимназия № 9».

Глава муниципального образования город Мурманск Т. И. ПРЯМИКОВА.

Билеты подорожают

С 1 января поездка в автобусах и троллейбусах будет стоить 32 рубля. Это вынужденное решение город принял, чтобы избежать серьезных финансовых потерь, которые понесло бы АО «Электротранспорт», останься цена билета прежней. В конечном счете это могло бы привести к увеличению интервалов движения автобусов и троллейбусов и даже отмене некоторых маршрутов.

На протяжении двух лет мурманчане платили за билет в городском общественном транспорте 28 рублей. За эти два года в экономике и города, и страны произошли значительные изменения. В первую очередь это подорожание ресурсов – дизельного топлива, электричества. Кроме того, в затратах «Электротранспорта» 52 процента составляет зарплата водителей, кондукторов, специалистов, обслуживающих транспорт и отвечающих за его безопасность.

– Мы очень внимательно и долго считали затраты этого транспортного предприятия, чтобы определить оптимальную цену билета, – говорит глава администрации Мурманска **Андрей Сыроев**. – Такую, которая устраивала бы «Электротранспорт» и была бы посильной для людей. Затраты предприятия на перевозку одного пассажира составляют сейчас 35 рублей 65 копеек. Другими словами, для того чтобы «Электротранспорт» не был убыточным и мог дальше развиваться, с каждого пассажира он должен получать без малого 36 рублей. Но мы понимаем, что это очень высокая цена для мурманчан. Поэтому было решено, что цена билета вырастет только до 32 рублей. А вот разницу в 3 рубля 65 копеек с каждого пассажира будет компенсировать город.

К слову, 16 из 45 миллионов пассажиров, которые «Электротранспорт» перевозит в год, – это льготники. Все льготы, которыми они пользуются сегодня, сохранятся.

Елена ГРИБОВА.
gribova@vmnews.ru
Фото из архива редакции.

Удар был сильный

Вчера в 10.10 недалеко от Абрам-Мыса произошло серьезное ДТП с участием двух грузовых машин.

По предварительной информации регионального управления ГИБДД, автомобиль «Скания» начал тормозить. Ехавший сзади КамАЗ врезался в него. Удар был очень сильный: кабина отечественного грузовика превратилась в груду смятого металла.

В ДТП пострадали трое: два пассажира КамАЗа, которым врачи оказали амбулаторную помощь, и его водитель. Мужчина оказался зажатым в кабине. Его «вырезали» спасатели. В тяжелом состоянии раненого доставили в больницу. Ведется проверка.

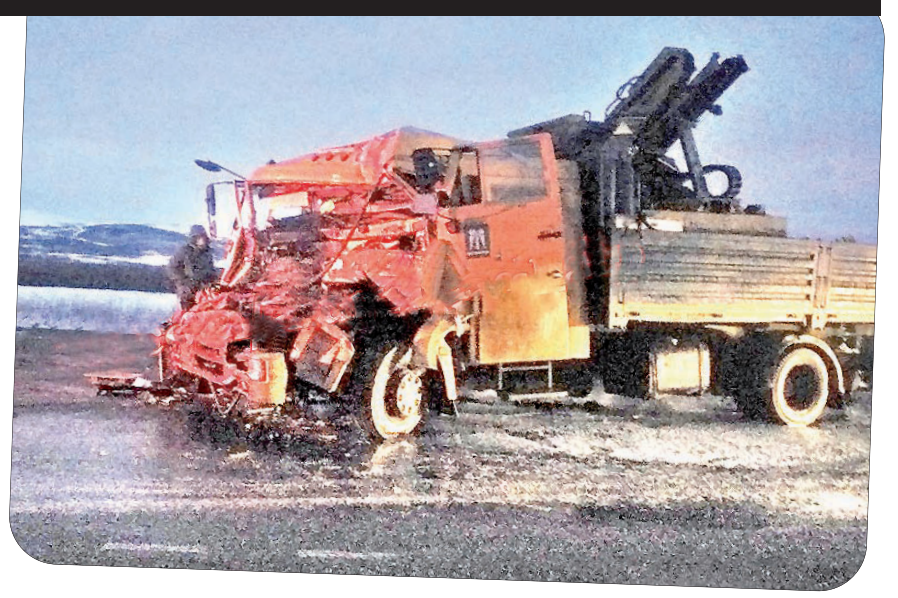

Екатерина БОГДАНОВА.
bogdanova@vmnews.ru
Фото из открытых Интернет-источников.

Вместо «аналога» – цифра

Уважаемые пользователи аналогового телевидения!

С 11 февраля по 10 июня 2019 года аналоговое эфирное телевизионное вещание будет постепенно отключаться. В Мурманской области отключение начнется 3 июня 2019 года.

Телевизор перестанет показывать у тех, кто принимает аналоговый сигнал через комнатную антенну недециметрового диапазона или через недециметровую антенну на крыше дома.

Чтобы подключиться к бесплатному цифровому вещанию, достаточно приобрести антенну дециметрового диапазона (коллективную или индивидуальную, наружную или комнатную) и подключить ее к телевизору, если он поддерживает стандарт цифрового вещания DVB-T2. Это относится ко многим телевизорам, выпущенным в последние пять – семь лет. В ином случае необходимо приобрести и подключить к антенне и телевизору специальную приставку. Стоимость дециметровой антенны начинается от 300 рублей, цифровой приставки – от 700 рублей. Приобрести их можно в магазинах электроники.

Вопросы о подключении цифрового эфирного вещания можно круглосуточно задать по бесплатному номеру 8-800-220-20-02.

КОРОТКОЙ СТРОКОЙ

БИТВА ПЕВЦОВ

В Мурманской областной филармонии (улица Софьи Перовской, 3) 20 декабря в 17.00 состоится первый конкурсный этап городского вокального конкурса «MurmanVision». В нем примут участие 20 конкурсантов в возрасте от 14 до 28 лет. Среди них есть не только любители, но и профессионалы – участники Всероссийского конкурса «Голос. Дети». В этом этапе ребятам предстоит исполнить попурри из двух музыкальных композиций, противоположных по темпу.

ПОД САМЫЙ КОРЕШОК

В лесополосе у города Полярные Зори неизвестные спилили 55 сосен. Информация о незаконной рубке поступила 10 декабря в Зашейковское лесничество. Как сообщили в министерстве природных ресурсов и экологии Мурманской области, общий объем пропавшей древесины составил 3,52 кубических метра. Государственные лесные инспекторы оперативно выехали на место нарушения. Теперь в ситуации разбираются сотрудники полиции. Напомним, с 1 декабря в Мурманской области проводится месячник по охране лесов от незаконных рубок. В его рамках до 31 декабря по два-три раза в неделю на землях лесного фонда региона будет патрулировать весь личный состав государственных лесных инспекторов Мурманской области вместе с сотрудниками полиции.

За незаконную рубку согласно статье 8.28 Кодекса Российской Федерации об административных правонарушениях, предусмотрено наказание в виде наложения штрафа до 5 тысяч рублей на граждан, до 50 тысяч – на должностных лиц и до 500 тысяч – на юридических лиц.

СКОЛЬЗКО!

В воскресенье сразу двух жителей областного центра, упавших на улицах, увезли на скорой прямо с места происшествия. Так, 56-летний мужчина получил сотрясение мозга, поскользнувшись возле дома № 24 на улице Свердлова. 81-летняя женщина не удержалась на скользком асфальте у дома № 9 на улице Лобова. Результатом падения стал перелом шейки бедра. Пострадавшие госпитализированы.

СГОРЕЛИ ДИВАН И «ВОЛЬВО»

Ночью в многоэтажке на улице Крупской, 29 произошел пожар в квартире. Восемь огнеборцев ликвидировали его всего за шесть минут. В результате пожара в помещении сгорела внешняя обшивка дивана. Комната и коридор закопчены полностью. Жильцы не пострадали. Также ночью на улице Свердлова, 46а полыхал автомобиль «Вольво». У машины обгорел моторный отсек и расплавился передний бампер. Автомобиль был сдан под охрану владельцу.

ВРЕЗАЛСЯ В МАШИНУ ПОЛИЦИИ

Вечером 16 декабря возле дома № 16 на проспекте Миронова в Коле произошло ДТП с участием полицейского автомобиля. Как сообщили в региональном управлении МВД, водитель машины «Фольксваген Туарег» выехал на полосу встречного движения, где врезался в УАЗ патрульно-постовой службы. Предполагаемый виновник отказался от прохождения освидетельствования на наличие опьянения. В отношении водителя составлены протоколы, материалы направлены в суд. Мужчину ждет штраф в 30 тысяч рублей и лишение прав на срок от полутора до двух лет. Очевидцы аварии утверждают, что шофер был нетрезв. Травмы в ДТП получил один из сотрудников полиции. Его доставили в медучреждение.

ОБОКРАЛ ПЕНСИОНЕРА

На три года в колонию особого режима отправился житель Североморска, обокравший приятеля. Все случилось летом этого года. Мужчина предложил знакомому пенсионеру свою помощь в покупке продуктов. Доверчивый северянин отдал свою банковскую карту, сообщив пин-код. В течение двух дней ушлый североморец тратил деньги пенсионера, в том числе на дорогие мобильные телефоны и на развлечения в увеселительных заведениях флотской столицы. В общей сложности он растранжирил 134 тысячи 205 рублей. Именно столько было накоплений на карте. Стоит отметить, что и раньше обокравший пожилого североморца мужчина не раз был судим.

ПОЛИЦЕЙСКИЙ ЗАРЕЗАЛ ЧЕЛОВЕКА, А ПОТОМ ИСКАЛ САМ СЕБЯ

В Мончегорске вынесли приговор по громкому делу об убийстве на озере Комсомольском. Трагедия произошла поздним вечером 3 декабря 2017 года. Сотрудник полиции выгуливал свою овчарку. Неподалеку находился 58-летний северянин с алабаем. Собаки сцепились, и между мужчинами произошел конфликт. Страж порядка выхватил нож.

Как позже установила экспертиза, старший сержант нанес потерпевшему не менее 12 ударов, 7 из которых пришлись в область грудной клетки и стали смертельными.

– Потом он оттащил мужчину к берегу, снял с него куртку, которую сжег на дороге Мончегорск – Риж-Губа, – говорит старший следователь-криминалист следственного управления СК России по Мурманской области **Дмитрий Бахтов**. – Кстати, остатки сгоревшей куртки обнаружили с помощью квадрокоптера.

Через некоторое время собака зарезанного мончегорца вернулась домой, села у подъезда и начала скулить. Местные жители рассказали об этом супруге хозяина алабая. Перепуганная женщина отправилась на поиски мужа. И нашла. Мертвым. Под кустом на берегу озера. В 0.05 4 декабря сообщение об обнаружении трупа поступило в полицию.

Вскоре на месте работали правоохранители. Той же ночью на помощь мончегорским коллегам отправились сотрудники из Мурманска. Кроме всего прочего стражи порядка проверили видеокамеры, установленные в округе. Их записи изучали очень тщательно. Особенно тот период времени, в который примерно произошло убийство. На одной из записей «засветился» сотрудник местного отдела полиции и его машина.

Стоит отметить, что еще до этого утром 4 декабря убийца как ни в чем не бывало явился на службу и вместе со своими коллегами участвовал в поиске преступника. То есть себя самого.

Спустя трое суток после совершения преступления правоохранители вышли на убийцу.

– Сотрудник вину свою сразу не признал, – продолжает Дмитрий Бахтов. – Говорил, что никого на озере не видел, ничего не знает. Но позже в машине виновного нашли следы крови потерпевшего. Это подтвердила генетическая экспертиза. Под тяжестью собранных улик сотрудник полиции начал давать показания.

– В судебном заседании стороной защиты выдвигалась версия совершения убийства при превышении необходимой обороны, – говорит старший помощник прокурора Мурманской области **Анжелика Черногубова**. – Однако суд посчитал, что произошедшее не было самообороной.

По версии полицейского, он сделал замечание потерпевшему, что его собака ходит без намордника. И тот, мол, первым кинулся с кулаками, поэтому пришлось защищаться. Правда, никаких повреждений – синяков или ссадин – на теле убийцы не оказалось. Как потом выяснилось, и пес был в наморднике.

– В целом осужденного характеризовали удовлетворительно, – говорит Анжелика Черногубова. – Замечаний по службе не было. Мужчина проживал с мамой.

В ходе расследования дела была проведена огромная работа, только судебных экспертиз насчитывается три десятка.

Фигуранта осудили не только за убийство, но и еще по статье «Незаконное хранение боеприпасов». Дома у него нашли 48 патронов.

По совокупности преступлений суд приговорил мончегорца к 11 годам и 1 месяцу колонии строгого режима. Прокуратура просила тот же срок, так как для ранее не судимого человека, который написал явку с повинной, это и так достаточно суровое наказание.

Отметим, что мужчина предпринимал попытки загладить свою вину перед семьей убитого: полностью оплатил погребение, а также выплатил 500 тысяч рублей в счет компенсации морального вреда жене потерпевшего. Кроме этого суд удовлетворил гражданский иск еще на 700 тысяч в счет возмещения морального вреда.

Екатерина БОГДАНОВА.
bogdanova@vmnews.ru
Фото из открытых Интернет-источников.

КАЛЕНДАРЬ

Праздники

Свой профессиональный праздник отмечают все работники органов ЗАГСа в России. За всем известной в нашей стране аббревиатурой ЗАГС – запись актов гражданского состояния – ежедневный кропотливый труд работников этой службы, начиная от регистрации рождения нового гражданина страны и до самой последней записи в жизни человека.

История органов ЗАГС Российской Федерации началась 18 декабря 1917 года. В этот день был подписан декрет «О гражданском браке, о детях и о ведении книг актов состояния», в соответствии с которым юридические последствия за актами гражданского состояния признавались лишь в том случае, если они были зарегистрированы в государственных органах.

В этот день

1865

Вступила в силу 13-я поправка к Конституции США, отменяющая рабство.

1876

В Петербурге состоялась первая в России политическая демонстрация.

Она прошла на Казанской площади в Петербурге с участием рабочих и студентов и была вызвана ростом стачечного движения в стране. Демонстрация была организована и проведена народниками-землевольцами и связанными с ними членами рабочих кружков. На площади собралось около 400 человек.

Полиция пыталась разогнать митингующих. Несмотря на яростное сопротивление, многие участники демонстрации были жестоко избиты, более 30 из них были арестованы и преданы суду. Пятеро были осуждены на 10–15 лет каторжных работ, 10 приговорены к ссылке в Сибирь и трое рабочих – к заточению на 5 лет в монастырской тюрьме на Соловках.

Мурманская область

1941

При возвращении с промысла в порт в губе Восточная Лица потоплен германским самолетом советский рыболовный траулер Мурманского тралового флота «Навага».

2011

Буровая платформа «Кольская», принадлежавшая «АМНГР», которую буксировали с Камчатки на Сахалин, перевернулась во время сильного шторма в 200 километрах от Сахалина. Установка полностью ушла под воду. Из 67 человек, находившихся на борту, были спасены только 14.

День рождения

1955

Родился **Алексей Венедиктов**, российский журналист, главный редактор и ведущий передач радиостанции «Эхо Москвы».

1963

Родился **Брэд Питт**, американский актер. Мировую известность ему принесли роли в фильмах «Интервью с вампиром», «Легенды осени», «Бойцовский клуб», «Знакомьтесь, Джо Блэк», «11 друзей Оушена». Брэд Питт обладатель премии «Оскар» как один из продюсеров фильма «12 лет рабства» – победителя в категории «Лучший фильм» на церемонии 2014 года.

Информационное сообщение

Организатор торгов – конкурсный управляющий ООО «Управляющая компания «Лаура» (194355, Санкт-Петербург, Выборгское шоссе, д. 27, корп. 2, лит. Б, ИНН 7841350863, ОГРН 1069847547440) Капитонов Игорь Николаевич (ИНН 519200010161, СНИЛС 062-290-301-28, адрес для корреспонденции: 195067, Санкт-Петербург, а/я 44, тел. +7-911-778-36-00), член САУ «Авангард» (ОГРН 1027705031320, ИНН 7705479434, адрес: 105062, Москва, ул. Макаренко, д. 5, стр. 1, оф. 3), действующий на основании определения Арбитражного суда Санкт-Петербурга и Ленинградской области от 24.11.2016 г. по делу № А56-33969/2015, сообщает о результатах проведения торгов посредством публичного предложения, являющихся открытыми по составу участников по продаже одним лотом имущества должника, находящегося в залоге у ПАО «Промсвязьбанк», состоявшихся 10.12.2018. Победителем торгов является Михновец Александр Александрович, действующий в интересах Шанкоян Оганеса Саркисовича на основании доверенности 51 АА 10334094, удостоверенной нотариусом нотариального округа города Мурманска Мурманской области Ефимовой Марьям Ильясовной, зарегистрированной в реестре № 51/35-н/51-2018-15-377.

ПРИМИТЕ ПОЗДРАВЛЕНИЯ

Уважаемая Таисия Ильинична Стадницкая, примите искренние поздравления с замечательным юбилеем! Трудолюбивая, внимательная, инициативная, Таисия Ильинична занимается общественной работой в первичной ветеранской организации № 6 совета ветеранов войны и труда Первомайского округа. Желаем вам отличного здоровья, доброты, счастливых и благополучных дней, любви родных, сердечной теплоты. Вдыхать всей грудью жизни аромат, с улыбкой молодой на мир смотреть, пусть не иссякнет бодрости заряд, чтоб никогда душою не стареть!

Совет ветеранов войны и труда Первомайского округа.

Уважаемая Вера Яковлевна! От всего сердца поздравляем вас с замечательным юбилеем! Ветеран труда, труженица – закройщик фабрики пошива и ремонта, пользовалась уважением заказчиков и коллектива ателье. Желаем вам и в 90 лет здоровья, жизнелюбия, оптимизма, а близкие люди чтобы радовали своей любовью, заботой и вниманием! Пусть каждый день дарит вам радость и самые положительные эмоции!

С уважением соседи, друзья: Васильевы, Лысак, Михуткина, Соловьевы, Губановы, Сидорова.

Уважаемую Тамару Яковлевну Соколенко – учителя, ветерана педагогического труда – поздравляем с юбилеем и желаем крепкого здоровья, терпения, долголетия, любви родных и друзей, оптимизма и счастливой жизни, не омрачаемой буднями. Вы родились в городе-герое, здесь детство, юность шли после войны, время было трудное такое, когда главное – восстановление страны. Работая в начальной школе, понимали важность воспитания: доброта, любовь и сила воли, помощь детям, максимум внимания! Умная, творческая, трудолюбивая, такой учитель – в памяти детей. С юбилеем, женщина счастливая, гордитесь жизнью своей.

С уважением, любовью совет МГОО «Ветераны педагогического труда».

ММУП «ЦВСЖ»
Рады принять на передержку ваших любимцев!
В нашем центре располагается комфортабельная гостиница для ваших питомцев. У нас обеспечены хороший уход и внимание вашему любимчику, а также он будет находиться под наблюдением опытного ветеринарного врача.
Наш сайт www.51 dog.ru
Также наш центр предлагает любые ветеринарные услуги. Тел. 24-97-65.
ММУП «Центр временного содержания животных». РЕКЛАМА

АРКТИКТРАНСКОМ
Квартирные переезды по России
Пенсионерам СКИДКИ
www.51cargo.ru
Vk.com/arktiktranskom*
arktiktranskom@mail.ru
0+
г. Мурманск, ул. К. Либкнехта, 37а.
06_017 (8152) 707-800. РЕКЛАМА

ЧАСТНЫЕ ОБЪЯВЛЕНИЯ

Реклама.

РЕМОНТ КВАРТИР

Ремонт квартир, кафель и другие работы.
Тел. 56-12-99 (звонить с 9.00 до 22.00).

РЕМОНТ МЕБЕЛИ

Плотник: ремонт, сборка, разборка мебели, карнизы, полки, сверление.
Тел. 24-63-86.

РИТУАЛЬНЫЕ УСЛУГИ

Салон «**ВЕЧНОСТЬ**» предлагает:
ВЫВОЗ УМЕРШИХ (круглосуточно, бесплатно). **75-18-12**
РИТУАЛЬНЫЕ УСЛУГИ, груз 200, ПАМЯТНИКИ
(большой выбор, скидки, рассрочка платежа), ул. Павлова, 23 (центральный вход с крыльца).
Тел.: 25-01-02, 75-18-12 (без выходных).

ПАМЯТНИКИ. Гранит, мрамор. крошка. Скидки.
Обращаться: ул. К. Маркса, 16.
Тел. 45-70-11 (с 10.00 до 19.00, вых. – воскр.).

ГАРМОНИЯ 18 лет успешной работы
ЦЕНТР НАРКОЛОГИИ
СНЯТИЕ ЗАПОЯ
выезд врача на дом
КОДИРОВАНИЕ
•Алкоголь •Табак • Вес
г. Мурманск, Кольский просп, 33 8 (8152) 25-46-46
Наш сайт: гармония-51.рф
ЛО-51-01-000518 от 24 января 2011 г.
ПРОКОНСУЛЬТИРУЙТЕСЬ СО СПЕЦИАЛИСТОМ. УТОЧНИТЕ ВОЗМОЖНЫЕ ПРОТИВОПОКАЗАНИЯ
РЕКЛАМА

ЧАСТНЫЕ ОБЪЯВЛЕНИЯ
принимаются по адресу:
Кольский просп., 9
с 9.00 до 17.00, перерыв с 13.00 до 14.00
(кроме субботы и воскресенья).
ВМ_0 РЕКЛАМА

НАТЯЖНЫЕ ПОТОЛКИ
Выезд в ЗАТО.
В Североморск, Полярный, Снежногорск, Гаджиево, Заозерск, Мурманск. ЗАМЕРЫ БЕСПЛАТНО!
Обои!
НИЗКАЯ ЦЕНА
www.skypotolok51.ru
ИЗГОТОВЛЕНИЕ КОРПУСНОЙ МЕБЕЛИ и ДВЕРЕЙ для ШКАФА-КУПЕ. РАСПИЛ.
МАТОВЫЙ ПОТОЛОК 18 м² – 6300 руб.
ГЛЯНЦЕВЫЙ ПОТОЛОК 18 м² – 8100 руб.
8 (8152) 75-42-70, 8-902-281-42-70.
г. Мурманск, ул. Буркова, 19/2.
РЕКЛАМА

ПОХОРОННЫЙ ДОМ
Мы не сможем вернуть, мы можем достойно помочь
ВЫВОЗ УМЕРШИХ
круглосуточно и бесплатно
тел. 20-04-20
• Все виды ритуальных услуг
• Помощь в оформлении похоронных документов (медицинское свидетельство, гербовое свидетельство, справка о получении единовременного пособия)
• Транспортные услуги (катафалк)
• Пассажирские автобусы
• Похороны от 7 000 руб.
• Отпевание
Действует система скидок
г. Мурманск, ул. Павлова, 23а
Пн - пт с 9.00 до 17.30, сб с 9.00 до 15.00, вс - выходной
24_180 РЕКЛАМА

РИТУАЛЬНЫЕ УСЛУГИ «МИЛОСЕРДИЕ»
ВЫВОЗ УМЕРШИХ
20-17-20
КРУГЛОСУТОЧНО
Полный комплекс ритуальных услуг
ул. Павлова, 23а • miloserdie51.ru
24_181 РЕКЛАМА

О ВОЗВРАТЕ ИЗЛИШНЕ УПЛАЧЕННЫХ СУММ НАЛОГА НА ДОХОДЫ ФИЗИЧЕСКИХ ЛИЦ

ИФНС России по г. Мурманску информирует налогоплательщиков – физических лиц, имеющих право на получение стандартных, социальных, инвестиционных, имущественных налоговых вычетов по налогу на доходы физических лиц, что согласно статье 78 Налогового кодекса Российской Федерации срок возврата излишне уплаченных сумм налога составляет три года.

В 2018 году истекает срок возврата излишне уплаченных в 2015 году сумм налога.

В связи с этим предлагаем физическим лицам, имеющим право на вышеуказанные налоговые вычеты за 2015 год, представить в Инспекцию или отделения МФЦ декларации по налогу на доходы физических лиц по форме 3-НДФЛ и заявления на возврат НДФЛ за 2015 год до окончания 2018 года.

КУХНИ по индивидуальному заказу НЕДОРОГО
Срок исполнения заказа от 3 недель.
Тел. 75-06-76.
Адрес: ул. Кирпичная, 3.
С нашими работами можно ознакомиться в «ВКонтакте»: группа nmebel51
E-mail: mary 2104@yandex.ru
Время работы: с 12.00 до 19.00. вс. – по предварительной записи.
РЕКЛАМА 22_023

Отдел оптики «ГОТОВЫЕ ОЧКИ»
Большой выбор очков для коррекции зрения от 300 до 1600 рублей.
Контактные линзы, очки для компьютера, очки для автомобилистов, большой выбор футляров.
Тел. 8 (952) 290-33-75.
Купи очки - получи в подарок футляр.
Акция действует до 31 декабря.
У нас все просто. Пришел. Примерил. КУПИЛ!
ТЦ «Аметист» – просп. Ленина, 52, 1-й этаж.
ПРЕДУПРЕЖДАЕМ О НЕОБХОДИМОСТИ ПОЛУЧЕНИЯ КОНСУЛЬТАЦИИ У СПЕЦИАЛИСТА
РЕКЛАМА 027_000

Информационное сообщение

Во исполнение постановления администрации города Мурманска от 06.07.2012 № 1506 «Об утверждении административного регламента исполнения муниципальной функции «Осуществление муниципального контроля за обеспечением сохранности автомобильных дорог местного значения» и в соответствии с планом проверок юридических лиц и индивидуальных предпринимателей на 2019 год, комитет по развитию городского хозяйства сообщает о проведении плановой документарной проверки в отношении юридического лица ГОУП «Мурманскводоканал» в октябре 2019 года.

РАЗМИНКА ДЛЯ ЭРУДИТОВ

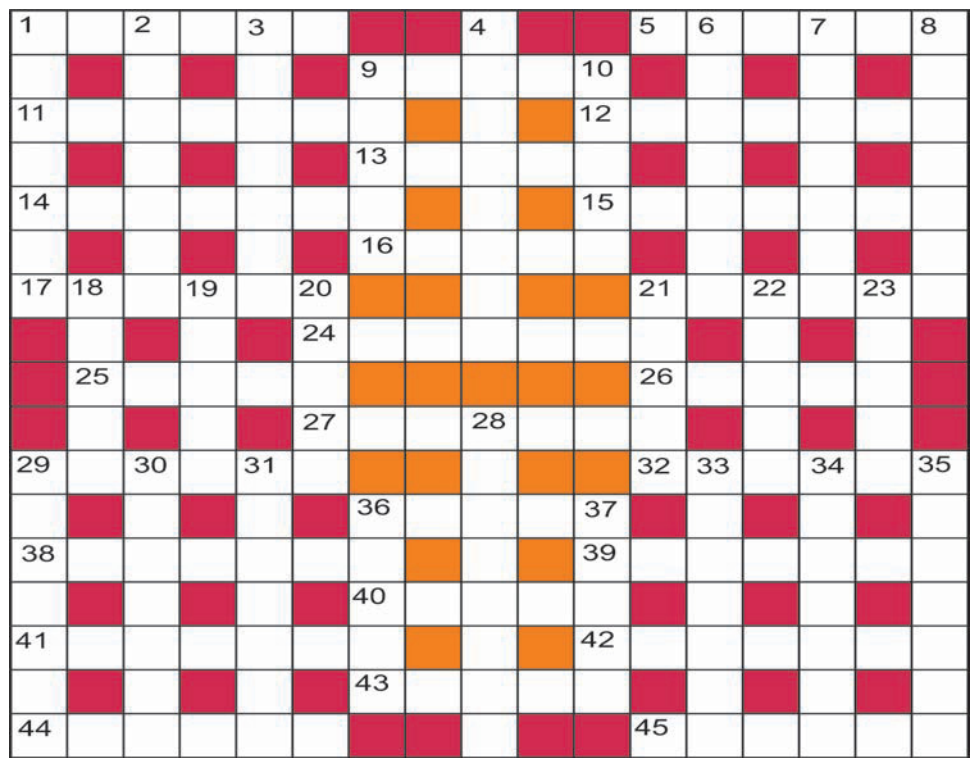

ПО ГОРИЗОНТАЛИ: 1. Привилегия ветеранам войны. 5. Путь решения задачи. 9. Комбинезон гимнаста. 11. Дворянин Англии. 12. Питерское взморье (разг.). 13. «Волчок» в машине. 14. Повидло или фарш в пирожке. 15. Устройство для приема радиоволн. 16. Его можно надорвать от смеха. 17. «Чернокожий» материк. 21. Бланк, полный вопросов. 24. Помощник епископа. 25. Покрыты лаком. 26. Серый заяц. 27. Задача, требующая решения. 29. Отдельный бокс в конюшне. 32. Лампа для спящего. 36. Итог размышлений. 38. Коллежский чиновник на Руси. 39. Сказочный ветеринар. 40. Жертвенное животное. 41. Человек в машине боевой. 42. Город на Оке. 43. Трибуна для проповеди. 44. Сушеные абрикосы без косточек. 45. Говор москвичей.

ПО ВЕРТИКАЛИ: 1. Кусочек замерзшей жидкости. 2. Ледник иначе. 3. Самая крупная жертва айсберга. 4. Трехлинейка красноармейца. 6. Серое между белым и черным. 7. Объединение двух мелких капель в одну. 8. Показная храбрость. 9. Размноженная газета. 10. Отход из сепаратора. 18. Безумный поклонник. 19. Человек, отвергнутый обществом. 20. Извещение из банка. 21. Кефир джигита. 22. Матерый тетерев. 23. Порт близ устья Лены. 28. Исследователь в батискафе. 29. Извечный соперник «Динамо». 30. Южный кустарник. 31. Распечатка данных. 33. Солнечный блик на воде. 34. Английский адмирал. 35. Прогулка на тройке. 36. Двери, в рай ведущие. 37. Буддийский храм.

Составитель Елена ТИМОШЕНКО.

ОТВЕТЫ НА КРОССВОРД, ОПУБЛИКОВАННЫЙ 15 ДЕКАБРЯ

По горизонтали: 1. Эколог. 5. Египет. 9. Спуск. 11. Синдром. 12. Аксиома. 13. Рокот. 14. Усмешка. 15. Абонент. 16. Дутар. 17. Сатрап. 21. Пассат. 24. Торнадо. 25. Агути. 26. Дудка. 27. Царство. 29. Мальва. 32. Лавсан. 36. Манго. 38. Тусовка. 39. Берроуз. 40. Навои. 41. Ловелас. 42. Диаметр. 43. Исида. 44. Кузина. 45. Локаут.

По вертикали: 1. Экскурс. 2. Огнемет. 3. Окрошка. 4. Мушкетон. 6. Госпожа. 7. Процесс. 8. Трактат. 9. Смрад. 10. Катар. 18. Атака. 19. Ртуть. 20. Птица. 21. Подол. 22. Седов. 23. Агата. 28. Сановник. 29. Мотылек. 30. Лесовоз. 31. Вавилон. 33. Адриано. 34. Словеса. 35. Назарет. 36. Манси. 37. Обида.

Вечерний Мурманск

СОУЧРЕДИТЕЛИ: администрация города Мурманска, муниципальное автономное учреждение «Редакция газеты «Вечерний Мурманск».

И. О. ГЛАВНОГО РЕДАКТОРА О. С. ГИМОДЕЕВА.

АДРЕС РЕДАКЦИИ, ИЗДАТЕЛЯ: 183032, г. Мурманск, Кольский проспект, 9.
ТЕЛЕФОНЫ РЕДАКЦИИ: отдел подписки и доставки – 47-75-83;
приемная – тел./факс 25-46-77, e-mail: info@vmnews.ru, vmpres@gmail.com
отдел рекламы и развития – 25-82-19, 23-70-17 (факс);
e-mail: reklama@vmnews.ru
служба новостей – 25-04-42, 25-10-38, 25-46-90, 25-46-79;
e-mail: vmnews@vmnews.ru
бухгалтерия – 47-75-84.
Свободная (договорная) цена.
Подписные индексы: 52844 (ежедневная газета), 31496 (пятничный номер).

Мнение авторов отдельных публикаций может не совпадать с позицией редакции. За достоверность текстов публикуемых частных объявлений и рекламы редакция ответственности не несет. В газете используются материалы российских СМИ, размещенных на открытых для пользователей web-узлах глобальной сети Интернет. Все материалы, подготовленные журналистами «Вечернего Мурманска», являются интеллектуальной собственностью. Запрещается использование авторских материалов без разрешения авторов и правообладателя исключительных прав на произведения – МАУ «Редакция газеты «Вечерний Мурманск». Письма, рукописи, фотографии и рисунки не рецензируются и не возвращаются. Материалы под рубриками «Экономика и бизнес», «Образование и жизнь» печатаются на коммерческой основе.

Газета набрана и сверстана в компьютерном центре «Вечернего Мурманска», отпечатана с готовых позитивных пленок в ООО «Северные Телесистемы», адрес: 183010, г. Мурманск, ул. Зеленая, 47. Время подписания в печать 17.12.2018 – 18.00. По графику – 18.00. Газета зарегистрирована Управлением Федеральной службы по надзору в сфере связи, информационных технологий и массовых коммуникаций по Мурманской области, свидетельство ПИ № ТУ51-00262 от 06 июня 2014 г. Тираж – 6157 экз. Зак. 1268. **(16+)**

РЕКЛАМА ООО «Защита права плюс» ИНН 5190044161 ОГРН 1155190001295
ПЕНСИОННЫЙ ЮРИСТ
70-13-42
ул. Папанина, 7, офис 20
www.pravoplus51.ru

Лиц. 51-01-000344 ФСН СЗ СР.
АРХИМЕД
Прерывание запоя. Кодирование.
Вызов врача на дом, в т. ч. пригород, ЗАТО.
Тел. 40-00-99.
Тел. 8-921-15-15-115.
Адрес: ул. Книповича, 23, гост. «Моряк», офис 731.
www.архимед51.рф
ВОЗМОЖНЫ ПРОТИВОПОКАЗАНИЯ. ПРОКОНСУЛЬТИРУЙТЕСЬ У СПЕЦИАЛИСТА.
РЕКЛАМА 01_364

ПРАВОВАЯ ЗАЩИТА
Для вас и в ваших интересах профессиональная юридическая помощь
Гражданское
Административное
Военное
Жилищное
Семейное
Наследственное
Трудовое право
Пенсионное законодательство
Представительство в судах общей юрисдикции
Адрес: ул. Кирпичная, 3.
7 (921) 042-47-82,
ИП Жолнерович Валентина Витальевна
ИНН: 511301168810 ОГРНИП 317519000005071
РЕКЛАМА 05_108

О НАЧАЛЕ ДЕКЛАРАЦИОННОЙ КАМПАНИИ ПО ДОХОДАМ, ПОЛУЧЕННЫМ В 2018 ГОДУ

ИФНС России по г. Мурманску сообщает о начале декларационной кампании с 01.01.2019, в ходе которой граждане, получившие доход от предпринимательской деятельности, от продажи имущества, находившегося в собственности менее минимального срока владения, доход от сдачи имущества в аренду, доход в виде выигрыша, доход, с которого не был удержан налог, доход от источников за пределами Российской Федерации, доход в порядке дарения, обязаны представить налоговую декларацию не позднее 30 апреля 2019 года.

СТОМАТОЛОГИЯ
Арктикстомакс-2
Лиц. ЛО-51-01-000-769 УКК МП ЛОВД МО.
- Качественное лечение и восстановление зубов.
- Пародонтология.
- Гигиеническая чистка.
- Опытный хирург.
Гибкая система скидок.
АДРЕСА: Кольский просп, 176/3 (рядом с ДБ «Жемчуг»). Тел. 53-96-86; ул. Профсоюзов, 1 (за к/т «Родина»). Тел. 45-78-93.
01_191 РЕКЛАМА
ВОЗМОЖНЫ ПРОТИВОПОКАЗАНИЯ. ПРОКОНСУЛЬТИРУЙТЕСЬ У СПЕЦИАЛИСТА.

ООО "Лидер-Сервис"
Платный и гарантийный ремонт аудио-, видео-, бытовой техники.
Поставка аксессуаров.
Списание ТМЦ.
ул. Книповича, 46.
Комиссионный магазин.
Тел. 40-00-83, mail@service-murmansk.ru
Реклама 12_09

ОКНА
от 9500 руб.
Балконы, лоджии
от 29000 руб.
от 15000 руб.
Натяжные потолки.
Рассрочка.
гост. "Моряк", оф. 109, ул. Книповича, 23.
Условия предоставления рассрочки уточняйте по телефону или в офисе.
Тел. 75-30-56.
РЕКЛАМА 07_112

Ателье АМЕТИСТ
ПРОФЕССИОНАЛЬНЫЕ МАСТЕРА
с огромным опытом работы
ОКАЖУТ УСЛУГИ
по пошиву, ремонту и обновлению всех видов одежды любой сложности.
АДРЕСА:
просп. Кирова, 23, тел. 27-91-98, тел./факс 25-04-90.
просп. Ленина, 52 (5-й этаж), тел. 47-37-13.
ametist-051@mail.ru
РЕКЛАМА 24_17

Производственная компания
НАТЯЖНЫЕ ПОТОЛКИ
КУХНИ
ОКНА
ДВЕРИ
ЖАЛЮЗИ
SKY
20-20-72
Sky-51.ru
ТЦ «Фараон», ул. Книповича, 34.
https://vk.com/murmansk_sky, https://vk.com/sky51murmansk
РЕКЛАМА 07_08

О ЕДИНОМ НАЛОГОВОМ ПЛАТЕЖЕ ФИЗИЧЕСКОГО ЛИЦА

Федеральным законом от 29.07.2018 № 232-ФЗ «О внесении изменений в часть первую Налогового кодекса Российской Федерации в связи с совершенствованием налогового администрирования» положения Налогового кодекса дополнены статьей 45.1, которая с 01.01.2019 года упрощает физлицам уплату имущественных налогов, устанавливая единый налоговый платеж физического лица.

Единый налоговый платеж физического лица – это денежные средства, которые гражданин добровольно перечисляет в бюджетную систему Российской Федерации с помощью одного платежного поручения. Эта сумма зачисляется на соответствующий счет Федерального казначейства для уплаты налога на имущество физических лиц, а также транспортного и земельного налогов. Платежи будут поступать в бюджеты по месту нахождения соответствующих объектов налогообложения.

Зачет платежа налоговые органы будут проводить самостоятельно при наступлении срока уплаты имущественных налогов. В первую очередь суммы будут зачтены в счет погашения недоимок и (или) задолженностей по соответствующим пеням и процентам по налогам при наличии таковых.

О принятом решении о зачете налогоплательщик будет проинформирован. Также все данные будут отражаться в «Личном кабинете налогоплательщика для физических лиц».

Уплатить единый платеж сможет не только сам налогоплательщик, но и иное лицо за него. Однако иное лицо не вправе требовать возврата денежных средств – только сам налогоплательщик имеет на это право.

Использование единого налогового платежа значительно сократит время, затрачиваемое на оформление платежных документов, а также минимизирует ошибки граждан при заполнении нескольких платежек.

СТОМАТОЛОГИЧЕСКАЯ КЛИНИКА
ООО «ДЕЛОММ»
г. Мурманск, ул. Буркова, 17а
Лечение, удаление, имплантация.
ВСЕ ВИДЫ ПРОТЕЗИРОВАНИЯ:
- виниры, коронки (керамика и диоксид циркония),
- съемные протезы (бюгельные и нейлоновые).
ЗУБЫ фирмы «IVOCLAR» (Германия).
РЕНТГЕН (панорамные снимки).
Гарантия на все виды услуг.
Гибкая система скидок, подарочные сертификаты, акции.
Заключаем договоры.
ВЕСЬ ДЕКАБРЬ КОНСУЛЬТАЦИИ БЕСПЛАТНЫЕ.
Запись по тел. (815-2) 56-78-82.
Время работы: пн. – пт. – с 8.30 до 20.00, сб., вс. – выходные дни.
Лиц. ЛО-51-01-001176 от 08 июля 2014 г. МЗ МО
ВОЗМОЖНЫ ПРОТИВОПОКАЗАНИЯ. ПРОКОНСУЛЬТИРУЙТЕСЬ У СПЕЦИАЛИСТА.
РЕКЛАМА

компания «Fran-север»
Тел.: 20-16-56, 8 (964) 685-24-74.
ВК vk.com/murmansk_okna
ул. К. Либкнехта, 34а, оф. 82.
Окна ПВХ, потолки, двери.
Мурманск, Североморск.
Консультация и замер БЕСПЛАТНО.
П-образный 40 500
Г-образный 35 500
Балконный блок 14 500
Оконный блок 10 500
07_073 РЕКЛАМА

ПРОДАЖА И УСТАНОВКА водонагревателей
Установка – 2500 руб. + расходные материалы.
БЕСПЛАТНАЯ ДОСТАВКА.
60-08-08
РЕМОНТ ВОДОНАГРЕВАТЕЛЕЙ
Есть ЗАПЧАСТИ.
78-08-08
Реклама

ГРУЗОПЕРЕВОЗКИ по России.
ДОМАШНИЕ ПЕРЕЕЗДЫ из Мурманска и области по РФ, в Крым и Беларусь.
Опытные грузчики, помощь в упаковке. Пакет документов.
Тел. 8 (8152) 255-065, +7-911-306-16-50, +7-911-323-91-48.
РЕКЛАМА 06_022

В ООО «Судостроительный комплекс «Звезда»
НА ПОСТОЯННУЮ РАБОТУ ТРЕБУЮТСЯ:
- **электросварщик** на автоматических и полуавтоматических машинах 4–6 разряда;
- **электрогазосварщик** 4–6 разряда (вахтовый метод);
- **сборщик корпусов металлических судов** 4–6 разряда (вахтовый метод);
- **трубопроводчик судовой 3–6 разряда**;
- **проверщик судовой;**
- **машинист крана** автомобильного;
- **машинист крана** (крановщик) по управлению гусеничными кранами;
- **водитель погрузчика;**
- **инженер-технолог;**
- **инженер-конструктор;**
- **строитель кораблей;**
- **слесарь-монтажник судовой.**
Резюме вы сможете направить на адрес электронной почты: ok@sskzvezda.ru
8-964-452-97-30, 8-964-452-97-58, 8-964-452-96-85.
692809, Россия, Приморский край, г. Большой Камень, ул. Лебедева, 1.
РЕКЛАМА 18_341

выставочный зал
ПАМЯТНИКИ
• карельский природный камень
• оградки столики скамейки
Гарантия 5 лет
• скидка 30%
ул. Щербакова - 18 тел. 52-48-38
ул. Гаджиева - 9 тел. 20-60-90
www.ornament51.narod.ru
РЕКЛАМА 24_182

www.irbis-nord.ru
3мм сталь
СТАЛЬНЫЕ ДВЕРИ
ПЕРИЛА ИЗ НЕРЖАВЕЙКИ
ДОМОФОНЫ - аудио/видео
ЗАМКИ И РУЧКИ для китайских дверей
гардиан
КОМПЛЕКТ ЦВЕТНОГО ВИДЕОДОМОФОНА 9 999р.
РЕМОНТ ПЛАСТИКОВЫХ ОКОН
ООО "Ирбис-Север" пр. Кольский, 27а, оф.39
400-250, 254-759
8-921-605-50-66
РЕКЛАМА 07_113